



Indicadores de Desempenho do
Polo Industrial de Manaus
2016 - 2021



SUFRAMA

MINISTÉRIO DA
ECONOMIA



PÁTRIA AMADA
BRASIL
GOVERNO FEDERAL

SUMÁRIO

Página

| | |
|---|-----|
| 1. ÍNDICES UTILIZADOS PARA APURAÇÃO DOS INDICADORES INDUSTRIAIS | 3 |
| 2. PRINCIPAIS CUSTOS DE PRODUÇÃO x FATURAMENTO E RECEITA TOTAL EM R\$ E US\$ | 4 |
| 3. IMPORTAÇÃO DE INSUMOS DO PIM EM R\$ E US\$ | 5 |
| 4. EXPORTAÇÃO DE PRODUTOS DO PIM EM R\$ E US\$ | 6 |
| 5. GRÁFICO 1 - IMPORTAÇÃO E EXPORTAÇÃO | 7 |
| 6. BALANÇA COMERCIAL | 8 |
| 7. AQUISIÇÃO DE INSUMOS DO PIM - MÊS/MÊS DE 2016 A 2021 EM R\$ E US\$ | 9 |
| 8. FATURAMENTO DO PIM - MÊS/MÊS DE 2016 A 2021 EM R\$ E US\$ | 10 |
| 9. GRÁFICO 2 - AQUISIÇÃO DE INSUMOS DE PRODUÇÃO E FATURAMENTO 2016 A 2021 EM R\$ E US\$ | 11 |
| 10. RECEITA DO POLO INDUSTRIAL DE MANAUS - MÊS/MÊS DE 2016 A 2021 EM R\$ E US\$ | 12 |
| 11. INVESTIMENTOS REALIZADOS PELAS EMPRESAS DO PIM, POR SUBSETORES DE ATIVIDADE | 13 |
| 12. AQUISIÇÃO DE INSUMOS E FATURAMENTO DO PIM - 2016 A 2021 EM R\$ E US\$ | 14 |
| 13. GRÁFICO 3 - AQUISIÇÃO DE INSUMOS DE PRODUÇÃO 2016 A 2021 EM R\$ E US\$ | 15 |
| 14. AQUISIÇÃO DE INSUMOS E FATURAMENTO POR SUBSETOR - 2016 A 2021 EM R\$ E US\$ | 16 |
| 15. FATURAMENTO POR SUBSETORES DE ATIVIDADES (EM R\$ E US\$) | 27 |
| 16. GRÁFICO 4 - PARTICIPAÇÃO DOS SUBSETORES DE ATIVIDADES NO FATURAMENTO DO PIM | 29 |
| 17. FATURAMENTO MENSAL DOS SUBSETORES | 30 |
| 18. CAPA 2 - PRINCIPAIS PRODUTOS , INSUMOS E PRODUTOS EXPORTADOS | 43 |
| 19. PRODUÇÃO, VENDA E FATURAMENTO DOS PRINCIPAIS PRODUTOS (2020 E 2021) | 44 |
| 20. PRODUÇÃO MENSAL DOS PRINCIPAIS PRODUTOS POR GRUPO | 46 |
| 21. PRODUÇÃO, VENDA E FATURAMENTO DOS PRINCIPAIS COMPONENTES E INSUMOS(2020 A 2021) | 63 |
| 22. PRINCIPAIS PRODUTOS PRODUZIDOS E EXPORTADOS | 65 |
| 23. CAPA 3 - MÃO-DE-OBRA | 67 |
| 24. SALÁRIOS, ENCARGOS E BENEFÍCIOS SOCIAIS X MÃO-DE-OBRA OCUPADA - 2016 EM R\$ E US\$ | 68 |
| 25. PARTICIPAÇÃO DOS DISPÊNDIOS COM MÃO-DE-OBRA NO FATURAMENTO DO PIM - 2016 A 2021 | 80 |
| 26. SALÁRIOS X MÃO-DE-OBRA OCUPADA - 2016 EM R\$ E US\$ | 81 |
| 27. MOVIMENTAÇÃO DA MÃO-DE-OBRA DO PIM - 2016 A 2021 | 93 |
| 28. EVOLUÇÃO POR TIPO DE MÃO-DE-OBRA EMPREGADA - 2016/2021 | 94 |
| 29. EVOLUÇÃO DA MÃO-DE-OBRA DO PIM MÊS/MÊS DE 2016 A 2021 | 96 |
| 30. GRÁFICO 5 - COMPARATIVO DA EVOLUÇÃO DA MÃO-DE-OBRA DO POLO INDUSTRIAL DE MANAUS | 97 |
| 31. EVOLUÇÃO DA MÃO-DE-OBRA POR SUBSETORES DE ATIVIDADES | 98 |
| 32. CRESCIMENTO DA MÃO-DE-OBRA DO PIM POR SUBSETORES DE ATIVIDADES | 99 |
| 33. EVOLUÇÃO DA MÃO-DE-OBRA - POR FAIXA SALARIAL | 100 |
| 34. CAPA 4 - DADOS ICM'S | 101 |
| 35. MOVIMENTAÇÃO DO ICMS POR SUBSETORES DE ATIVIDADE - 2016 A 2021 EM R\$ E US\$ | 102 |

SETOR INDUSTRIAL
ÍNDICES UTILIZADOS PARA APURAÇÃO DOS INDICADORES INDUSTRIAIS

| MESES | ÍNDICE GERAL DE PREÇOS DO MERCADO - IGP-M (NÚMERO ÍNDICE MENSAIS) | | DÓLAR COMERCIAL VENDA (PTAX) (COTAÇÕES MÉDIAS MENSAIS) | |
|-----------|--|-----------|---|--------|
| | 2020 | 2021 | 2020 | 2021 |
| JANEIRO | 762,733 | 958,844 | 4,2850 | 5,3900 |
| FEVEREIRO | 762,423 | 983,063 | 4,4703 | 5,5302 |
| MARÇO | 771,908 | 1.011,948 | 5,1981 | 5,6973 |
| ABRIL | 778,101 | 1.027,211 | 5,4264 | 5,4036 |
| MAIO | 780,280 | 1.069,289 | 5,4257 | 5,2322 |
| JUNHO | 792,429 | 1.075,733 | 5,4754 | 5,0022 |
| JULHO | 810,083 | 1.084,095 | 5,2027 | 5,1216 |

OBSERVAÇÃO: DADOS FORNECIDOS PELA FUNDAÇÃO GETÚLIO VARGAS - FGV/DADOS

FONTE: CGPRO/SAP

SETOR INDUSTRIAL
PRINCIPAIS CUSTOS DE PRODUÇÃO x FATURAMENTO E RECEITA TOTAL

(Valores Nominais em R\$ 1,00)

| ANO | SALÁRIOS (A) | ENCARGOS E BENEF. SOCIAIS (B) | ICMS RECOLHIDO (*) (C) | AQUISIÇÃO DE INSUMOS (D) | TOTAL (A+B+C+D) (E) | FATURAMENTO (F) | % (E/F) | RECEITA TOTAL (G) | % (E/G) |
|----------|-----------------|----------------------------------|---------------------------|-----------------------------|------------------------|--------------------|------------|----------------------|------------|
| 2016 | 2.387.529.337 | 2.717.589.818 | 730.519.443 | 30.710.439.524 | 36.546.078.122 | 75.366.495.149 | 48,49 | 90.449.868.778 | 40,40 |
| 2017 | 2.479.947.140 | 2.744.570.305 | 858.396.379 | 37.791.950.285 | 43.874.864.109 | 82.114.430.150 | 53,43 | 100.966.383.46 | 43,45 |
| 2018 | 2.555.718.035 | 3.566.882.196 | 951.902.522 | 50.465.243.863 | 57.539.746.616 | 93.988.955.448 | 61,22 | 112.519.814.78 | 51,14 |
| 2019 | 2.682.174.546 | 2.916.047.019 | 1.225.224.296 | 53.221.991.292 | 60.045.437.153 | 104.759.860.633 | 57,32 | 112.548.883.92 | 53,35 |
| 2020 | 2.717.326.772 | 2.967.320.852 | 1.319.225.509 | 65.884.659.445 | 72.888.532.578 | 120.043.190.331 | 60,72 | 127.508.404.54 | 57,16 |
| 2021(**) | 1.712.730.450 | 2.025.645.929 | 727.498.587 | 54.695.179.379 | 59.161.054.345 | 87.371.350.384 | 67,71 | 94.878.827.756 | 62,35 |

(Valores em US\$ 1,00)

| ANO | SALÁRIOS (A) | ENCARGOS E BENEF. SOCIAIS (B) | ICMS RECOLHIDO (*) (C) | AQUISIÇÃO DE INSUMOS (D) | TOTAL (A+B+C+D) (E) | FATURAMENTO (F) | % (E/F) | RECEITA TOTAL (G) | % (E/G) |
|----------|-----------------|----------------------------------|---------------------------|-----------------------------|------------------------|--------------------|------------|----------------------|------------|
| 2016 | 698.375.605 | 793.756.025 | 215.716.361 | 8.982.126.352 | 10.689.974.343 | 22.136.967.846 | 48,29 | 26.592.457.122 | 40,20 |
| 2017 | 776.525.133 | 858.919.479 | 268.666.734 | 11.830.355.803 | 13.734.467.149 | 25.699.237.942 | 53,44 | 31.497.409.975 | 43,61 |
| 2018 | 699.577.666 | 963.830.679 | 260.070.368 | 13.733.678.364 | 15.657.157.077 | 25.679.079.609 | 60,97 | 30.595.868.337 | 51,17 |
| 2019 | 679.122.988 | 737.091.531 | 308.770.689 | 13.485.221.215 | 15.210.206.423 | 26.460.035.286 | 57,48 | 28.442.890.095 | 53,48 |
| 2020 | 522.549.697 | 569.905.451 | 249.729.490 | 12.588.528.904 | 13.930.713.542 | 22.888.890.872 | 60,86 | 24.309.967.764 | 57,30 |
| 2021(**) | 321.664.367 | 381.147.491 | 136.751.843 | 10.258.504.771 | 11.098.068.472 | 16.392.314.394 | 67,70 | 17.813.335.447 | 62,30 |

FONTE: CGPRO/SAP

(*) Tributação efetivada sobre os valores faturados na saída dos produtos

(**) Até Julho - Dados Parciais

SETOR INDUSTRIAL

IMPORTAÇÃO DE INSUMOS DO POLO INDUSTRIAL DE MANAUS

(Valores Nominais em R\$ 1,00)

| MESES | IMPORTAÇÃO | | | | | |
|----------------|----------------|----------------|----------------|----------------|----------------|----------------|
| | 2016 | 2017 | 2018 | 2019 | 2020 | 2021(*) |
| JANEIRO | 1.668.250.830 | 2.051.317.309 | 2.828.745.304 | 3.122.967.819 | 3.642.945.338 | 4.046.367.090 |
| FEVEREIRO | 1.399.975.752 | 1.596.319.441 | 2.162.737.917 | 2.645.185.822 | 2.869.693.068 | 4.579.698.096 |
| MARÇO | 1.828.852.014 | 1.891.295.000 | 2.615.097.254 | 2.497.508.975 | 3.389.648.022 | 6.094.122.961 |
| ABRIL | 965.077.690 | 1.468.606.035 | 2.652.333.990 | 2.844.797.601 | 2.350.089.594 | 6.201.298.594 |
| MAIO | 1.234.264.048 | 2.005.209.182 | 2.542.479.216 | 3.208.425.541 | 3.045.827.727 | 6.297.973.768 |
| JUNHO | 1.736.722.889 | 1.961.575.661 | 2.100.087.364 | 3.019.081.098 | 3.327.152.627 | 5.440.841.282 |
| JULHO | 1.147.158.550 | 1.831.811.942 | 2.891.772.964 | 3.167.797.361 | 3.284.849.208 | 4.810.601.157 |
| SUB-TOTAL | 9.980.301.773 | 12.806.134.570 | 17.793.254.009 | 20.505.764.217 | 21.910.205.584 | 37.470.902.948 |
| CRESC. PERÍODO | 0,00 % | 28,31 % | 38,94 % | 15,24 % | 6,85 % | 71,02 % |
| AGOSTO | 1.652.136.315 | 2.364.254.630 | 4.695.062.684 | 3.208.161.608 | 3.443.470.979 | - |
| SETEMBRO | 1.602.163.025 | 2.089.662.950 | 2.903.018.680 | 2.884.641.383 | 4.752.777.266 | - |
| OUTUBRO | 1.639.916.743 | 1.710.842.999 | 2.385.718.264 | 3.332.324.876 | 6.188.351.729 | - |
| NOVEMBRO | 1.999.167.024 | 2.371.456.566 | 3.096.802.617 | 2.666.611.054 | 4.659.835.032 | - |
| DEZEMBRO | 1.449.380.989 | 2.201.627.158 | 1.794.889.679 | 1.870.947.359 | 3.614.770.614 | - |
| TOTAIS | 18.323.065.869 | 23.543.978.873 | 32.668.745.933 | 34.468.450.497 | 44.569.411.204 | 37.470.902.948 |

(Valores em US\$ 1,00)

| MESES | IMPORTAÇÃO | | | | | |
|----------------|---------------|---------------|---------------|---------------|---------------|---------------|
| | 2016 | 2017 | 2018 | 2019 | 2020 | 2021(*) |
| JANEIRO | 412.708.631 | 659.100.122 | 889.458.637 | 834.638.752 | 850.162.273 | 750.717.456 |
| FEVEREIRO | 351.841.104 | 516.608.233 | 666.894.208 | 710.383.989 | 641.946.417 | 828.125.221 |
| MARÇO | 513.967.910 | 604.324.834 | 792.597.822 | 649.293.897 | 652.093.654 | 1.069.651.056 |
| ABRIL | 279.716.448 | 462.815.465 | 767.146.986 | 730.146.707 | 433.084.475 | 1.147.623.546 |
| MAIO | 343.375.726 | 618.300.139 | 680.680.878 | 801.805.708 | 561.370.464 | 1.203.695.151 |
| JUNHO | 541.170.039 | 593.051.052 | 544.741.483 | 781.416.580 | 607.654.715 | 1.087.689.673 |
| JULHO | 354.170.593 | 585.767.441 | 770.461.451 | 840.487.493 | 631.373.942 | 939.277.014 |
| SUB-TOTAL | 2.796.950.451 | 4.039.967.286 | 5.111.981.465 | 5.348.173.126 | 4.377.685.940 | 7.026.779.117 |
| CRESC. PERÍODO | 0,00 % | 44,44 % | 26,54 % | 4,62 % | -18,15 % | 60,51 % |
| AGOSTO | 504.916.205 | 758.357.272 | 1.153.011.465 | 774.544.087 | 629.369.799 | - |
| SETEMBRO | 503.745.645 | 660.032.517 | 716.511.669 | 694.257.854 | 842.586.428 | - |
| OUTUBRO | 475.903.753 | 522.714.024 | 641.822.459 | 832.228.185 | 1.072.170.160 | - |
| NOVEMBRO | 617.980.533 | 724.994.364 | 801.719.682 | 628.769.407 | 873.986.727 | - |
| DEZEMBRO | 460.515.677 | 664.441.575 | 462.433.575 | 458.565.529 | 695.589.627 | - |
| TOTAIS | 5.360.012.264 | 7.370.507.038 | 8.887.480.315 | 8.736.538.188 | 8.491.388.681 | 7.026.779.117 |

(*) Até Julho - Dados Parciais

Fonte: CGPRO/SAP

SETOR INDUSTRIAL
EXPORTAÇÃO DE PRODUTOS DO POLO INDUSTRIAL DE MANAUS

(Valores Nominais em R\$ 1,00)

| MESES | EXPORTAÇÃO | | | | | |
|----------------|---------------|---------------|---------------|---------------|---------------|---------------|
| | 2016 | 2017 | 2018 | 2019 | 2020 | 2021(*) |
| JANEIRO | 149.374.683 | 119.543.102 | 171.395.755 | 80.921.164 | 156.578.885 | 155.091.826 |
| FEVEREIRO | 179.001.547 | 109.324.757 | 136.796.180 | 95.840.260 | 143.907.673 | 217.686.145 |
| MARÇO | 148.939.496 | 106.290.991 | 140.289.430 | 143.616.410 | 150.532.617 | 239.424.278 |
| ABRIL | 141.374.299 | 101.526.562 | 166.432.479 | 148.145.642 | 95.271.456 | 157.991.426 |
| MAIO | 128.500.634 | 118.282.570 | 159.331.453 | 167.756.246 | 94.003.490 | 184.624.321 |
| JUNHO | 128.166.232 | 144.885.526 | 150.866.430 | 133.770.908 | 158.666.425 | 184.594.645 |
| JULHO | 92.004.186 | 142.980.394 | 157.948.973 | 139.640.890 | 174.067.025 | 200.750.354 |
| SUB-TOTAL | 967.361.077 | 842.833.902 | 1.083.060.700 | 909.691.520 | 973.027.571 | 1.340.162.995 |
| CRESC. PERÍODO | 0,00 % | -12,87 % | 28,50 % | -16,01 % | 6,96 % | 37,73 % |
| AGOSTO | 134.656.934 | 166.140.443 | 256.170.311 | 202.046.910 | 177.974.241 | - |
| SETEMBRO | 117.336.000 | 152.966.293 | 153.841.691 | 138.939.158 | 213.428.932 | - |
| OUTUBRO | 113.232.236 | 98.141.635 | 209.865.262 | 217.055.776 | 206.150.185 | - |
| NOVEMBRO | 129.293.902 | 150.977.329 | 171.343.205 | 131.429.504 | 260.687.167 | - |
| DEZEMBRO | 96.991.940 | 125.331.465 | 129.826.727 | 99.438.053 | 224.417.054 | - |
| TOTAIS | 1.558.872.089 | 1.536.391.067 | 2.004.107.896 | 1.698.600.921 | 2.055.685.150 | 1.340.162.995 |

(Valores em US\$ 1,00)

| MESES | EXPORTAÇÃO | | | | | |
|----------------|-------------|-------------|-------------|-------------|-------------|-------------|
| | 2016 | 2017 | 2018 | 2019 | 2020 | 2021(*) |
| JANEIRO | 36.953.808 | 38.409.890 | 53.892.952 | 21.626.844 | 36.541.163 | 28.773.994 |
| FEVEREIRO | 44.986.566 | 35.380.180 | 42.181.986 | 25.738.602 | 32.191.950 | 39.363.160 |
| MARÇO | 41.856.925 | 33.963.123 | 42.519.679 | 37.336.906 | 28.959.161 | 42.024.165 |
| ABRIL | 40.975.682 | 31.995.009 | 48.138.046 | 38.023.110 | 17.557.028 | 29.238.179 |
| MAIO | 35.749.237 | 36.472.070 | 42.656.739 | 41.923.340 | 17.325.597 | 35.286.174 |
| JUNHO | 39.937.128 | 43.803.823 | 39.133.230 | 34.623.384 | 28.978.052 | 36.902.692 |
| JULHO | 28.405.121 | 45.721.538 | 42.082.693 | 37.049.851 | 33.457.056 | 39.196.805 |
| SUB-TOTAL | 268.864.467 | 265.745.633 | 310.605.325 | 236.322.037 | 195.010.007 | 250.785.169 |
| CRESC. PERÍODO | 0,00 % | -1,16 % | 16,88 % | -23,92 % | -17,48 % | 28,60 % |
| AGOSTO | 41.153.062 | 53.291.135 | 62.910.194 | 48.780.036 | 32.528.694 | - |
| SETEMBRO | 36.892.313 | 48.315.317 | 37.970.602 | 33.439.027 | 37.837.313 | - |
| OUTUBRO | 32.859.989 | 29.985.223 | 56.459.407 | 54.208.380 | 35.716.793 | - |
| NOVEMBRO | 39.967.203 | 46.156.322 | 44.358.403 | 30.990.216 | 48.893.818 | - |
| DEZEMBRO | 30.817.507 | 37.824.495 | 33.448.428 | 24.372.072 | 43.184.531 | - |
| TOTAIS | 450.554.541 | 481.318.125 | 545.752.359 | 428.111.768 | 393.171.156 | 250.785.169 |

(*) Até Julho - Dados Parciais

Fonte: CGPRO/SAP

EXPORTAÇÃO X IMPORTAÇÃO DO POLO INDUSTRIAL DE MANAUS - (JAN A JUL)

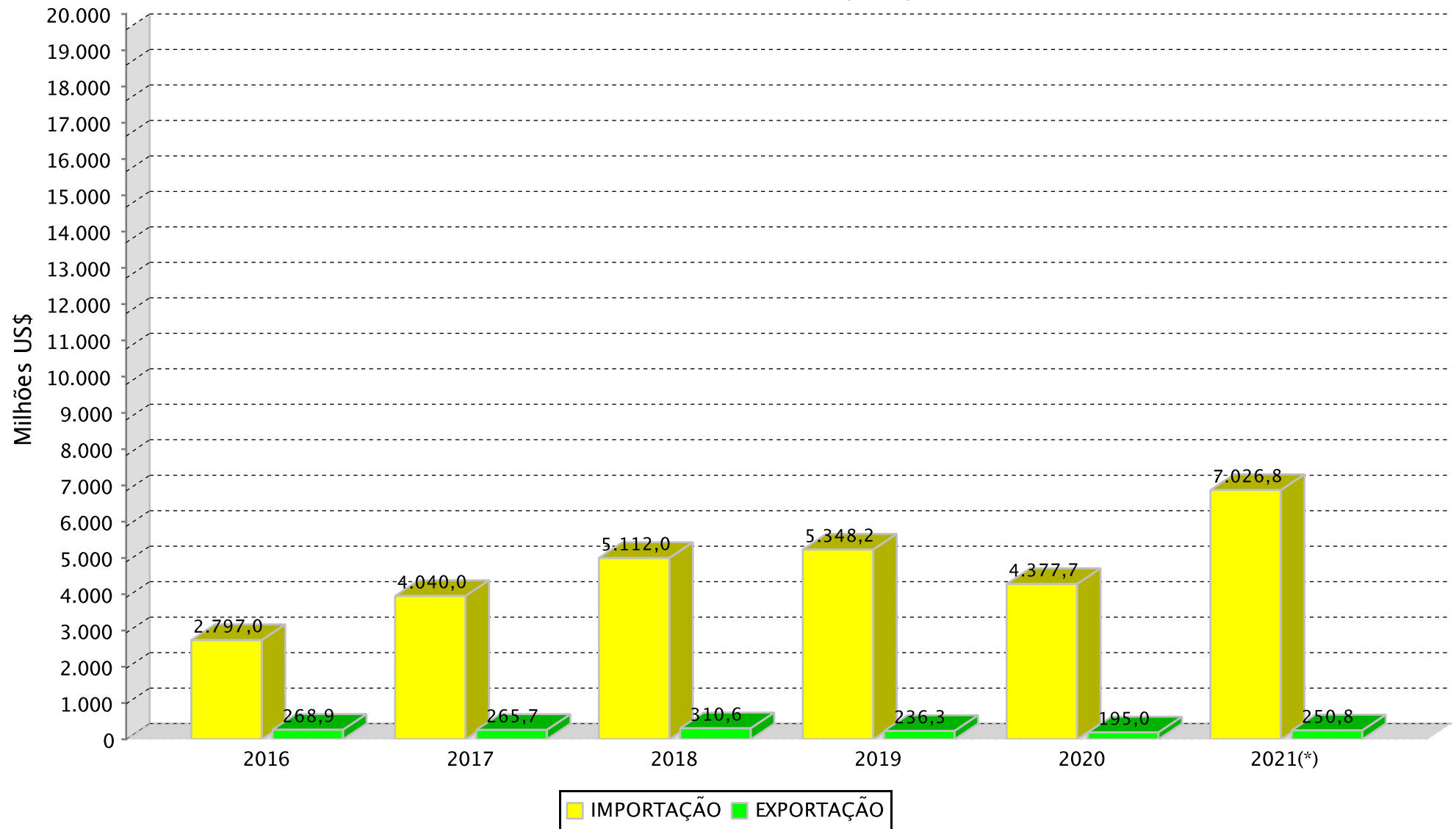

(*) Dados Parciais

SETOR INDUSTRIAL
BALANÇA COMERCIAL DO POLO INDUSTRIAL DE MANAUS - PIM

(Valores Nominais em R\$ 1.000,00)

| ANOS | MERCADO EXTERNO | | SALDO (C=A-B) | MERCADO INTERNO | | SALDO (F=D-E) | SALDO FINAL (G=C+F) |
|---------|-----------------|----------------|---------------|-----------------|----------------|---------------|---------------------|
| | EXPORTAÇÃO (A) | IMPORTAÇÃO (B) | | EXPORTAÇÃO (D) | IMPORTAÇÃO (E) | | |
| 2016 | 1.558.872 | 18.323.066 | -16.764.194 | 73.807.623 | 12.387.374 | 61.420.249 | 44.656.055 |
| 2017 | 1.536.391 | 23.543.979 | -22.007.588 | 80.578.039 | 14.247.971 | 66.330.068 | 44.322.480 |
| 2018 | 2.004.108 | 32.668.746 | -30.664.638 | 91.984.848 | 17.796.498 | 74.188.350 | 43.523.712 |
| 2019 | 1.698.601 | 34.468.450 | -32.769.849 | 103.061.260 | 18.753.541 | 84.307.719 | 51.537.870 |
| 2020 | 2.055.685 | 44.569.411 | -42.513.726 | 117.987.505 | 21.315.248 | 96.672.257 | 54.158.531 |
| 2021(*) | 1.340.163 | 37.470.903 | -36.130.740 | 86.031.187 | 17.224.276 | 68.806.911 | 32.676.171 |

(Valores em US\$ 1.000,00)

| ANOS | MERCADO EXTERNO | | SALDO (C=A-B) | MERCADO INTERNO | | SALDO (F=D-E) | SALDO FINAL (G=C+F) |
|---------|-----------------|----------------|---------------|-----------------|----------------|---------------|---------------------|
| | EXPORTAÇÃO (A) | IMPORTAÇÃO (B) | | EXPORTAÇÃO (D) | IMPORTAÇÃO (E) | | |
| 2016 | 450.555 | 5.360.012 | -4.909.457 | 21.686.413 | 3.622.114 | 18.064.299 | 13.154.842 |
| 2017 | 481.318 | 7.370.507 | -6.889.189 | 25.217.920 | 4.459.849 | 20.758.071 | 13.868.882 |
| 2018 | 545.752 | 8.887.480 | -8.341.728 | 25.133.327 | 4.846.198 | 20.287.129 | 11.945.401 |
| 2019 | 428.112 | 8.736.538 | -8.308.426 | 26.031.924 | 4.748.683 | 21.283.241 | 12.974.815 |
| 2020 | 393.171 | 8.491.389 | -8.098.218 | 22.495.720 | 4.097.140 | 18.398.580 | 10.300.362 |
| 2021(*) | 250.785 | 7.026.779 | -6.775.994 | 16.141.529 | 3.231.726 | 12.909.803 | 6.133.809 |

(*) Até Julho - Dados Parciais

FONTE: CGPRO/SAP

SETOR INDUSTRIAL
AQUISIÇÃO DE INSUMOS DO POLO INDUSTRIAL DE MANAUS - PIM

(Valores Nominais em R\$ 1,00)

| MESES | ANOS | | | | | |
|-----------------------|-----------------------|-----------------------|-----------------------|-----------------------|-----------------------|-----------------------|
| | 2016 | 2017 | 2018 | 2019 | 2020 | 2021(*) |
| JANEIRO | 2.761.621.160 | 3.206.748.907 | 4.292.039.988 | 4.693.201.808 | 5.556.394.217 | 5.738.603.001 |
| FEVEREIRO | 2.299.073.815 | 2.679.110.032 | 3.367.199.955 | 4.095.813.874 | 4.628.018.326 | 6.454.020.220 |
| MARÇO | 2.849.734.696 | 3.034.108.956 | 3.973.268.727 | 3.826.390.180 | 5.220.656.586 | 8.814.019.207 |
| ABRIL | 1.900.294.219 | 2.435.981.943 | 4.007.474.292 | 4.444.747.194 | 3.318.247.619 | 9.711.662.057 |
| MAIO | 2.251.585.076 | 3.137.000.948 | 3.964.769.164 | 4.709.687.063 | 4.174.416.543 | 8.698.002.993 |
| JUNHO | 2.717.940.735 | 2.937.920.500 | 3.140.316.631 | 4.806.063.411 | 4.881.952.143 | 7.906.330.429 |
| JULHO | 2.086.569.549 | 2.937.404.578 | 4.454.222.361 | 4.703.406.293 | 5.175.675.605 | 7.372.541.472 |
| SUB-TOTAL | 16.866.819.250 | 20.368.275.864 | 27.199.291.118 | 31.279.309.823 | 32.955.361.039 | 54.695.179.379 |
| CRESC. PERÍODO | 0,00 % | 20,76 % | 33,54 % | 15,00 % | 5,36 % | 65,97 % |
| AGOSTO | 2.901.151.336 | 3.696.406.737 | 6.502.093.020 | 4.869.314.546 | 5.329.263.314 | - |
| SETEMBRO | 2.705.097.469 | 3.304.810.136 | 4.522.880.220 | 4.463.093.310 | 6.896.704.538 | - |
| OUTUBRO | 2.750.651.571 | 3.015.358.161 | 4.068.791.894 | 5.320.727.503 | 8.476.797.236 | - |
| NOVEMBRO | 3.105.445.141 | 3.769.294.149 | 5.214.628.289 | 4.153.865.847 | 6.817.072.085 | - |
| DEZEMBRO | 2.381.274.757 | 3.637.805.238 | 2.957.559.322 | 3.135.680.263 | 5.409.461.233 | - |
| TOTAIS | 30.710.439.524 | 37.791.950.285 | 50.465.243.863 | 53.221.991.292 | 65.884.659.445 | 54.695.179.379 |

(Valores em US\$ 1,00)

| MESES | ANOS | | | | | |
|-----------------------|----------------------|-----------------------|-----------------------|-----------------------|-----------------------|-----------------------|
| | 2016 | 2017 | 2018 | 2019 | 2020 | 2021(*) |
| JANEIRO | 683.197.556 | 1.030.346.980 | 1.349.570.791 | 1.254.296.659 | 1.296.708.102 | 1.064.675.881 |
| FEVEREIRO | 577.801.914 | 867.025.900 | 1.038.297.858 | 1.099.960.757 | 1.035.281.374 | 1.167.050.056 |
| MARÇO | 800.869.712 | 969.487.780 | 1.204.239.779 | 994.771.917 | 1.004.339.391 | 1.547.051.973 |
| ABRIL | 550.777.989 | 767.673.624 | 1.159.100.565 | 1.140.790.307 | 611.500.741 | 1.797.257.765 |
| MAIO | 626.397.295 | 967.284.681 | 1.061.461.010 | 1.176.980.398 | 769.378.429 | 1.662.398.798 |
| JUNHO | 846.921.580 | 888.233.311 | 814.566.464 | 1.243.934.002 | 891.615.616 | 1.580.570.635 |
| JULHO | 644.201.775 | 939.308.192 | 1.186.748.291 | 1.247.918.889 | 994.805.698 | 1.439.499.663 |
| SUB-TOTAL | 4.730.167.821 | 6.429.360.468 | 7.813.984.758 | 8.158.652.929 | 6.603.629.351 | 10.258.504.771 |
| CRESC. PERÍODO | 0,00 % | 35,92 % | 21,54 % | 4,41 % | -19,06 % | 55,35 % |
| AGOSTO | 886.632.846 | 1.185.657.793 | 1.596.781.194 | 1.175.595.014 | 974.039.682 | - |
| SETEMBRO | 850.525.851 | 1.043.844.010 | 1.116.319.533 | 1.074.150.014 | 1.222.668.204 | - |
| OUTUBRO | 798.238.942 | 921.282.665 | 1.094.614.590 | 1.328.819.835 | 1.468.657.479 | - |
| NOVEMBRO | 959.952.130 | 1.152.336.946 | 1.349.995.674 | 979.454.338 | 1.278.592.585 | - |
| DEZEMBRO | 756.608.762 | 1.097.873.921 | 761.982.615 | 768.549.084 | 1.040.941.604 | - |
| TOTAIS | 8.982.126.352 | 11.830.355.803 | 13.733.678.364 | 13.485.221.214 | 12.588.528.905 | 10.258.504.771 |

(*) Até Julho - Dados Parciais

Fonte: CGPRO/SAP

SETOR INDUSTRIAL
FATURAMENTO DO POLO INDUSTRIAL DE MANAUS - PIM

(Valores Nominais em R\$ 1,00)

| MESES | ANOS | | | | | |
|-----------------------|-----------------------|-----------------------|-----------------------|------------------------|------------------------|-----------------------|
| | 2016 | 2017 | 2018 | 2019 | 2020 | 2021 |
| JANEIRO | 5.026.719.728 | 5.994.872.995 | 7.232.286.272 | 7.559.954.412 | 8.988.465.039 | 10.397.661.594 |
| FEVEREIRO | 5.599.500.504 | 5.841.806.944 | 7.265.851.436 | 8.569.718.078 | 8.308.608.671 | 11.294.666.492 |
| MARÇO | 6.346.660.958 | 6.846.397.783 | 8.186.716.741 | 8.434.810.329 | 9.137.063.536 | 14.319.619.988 |
| ABRIL | 5.645.910.525 | 6.133.227.017 | 7.539.207.069 | 8.245.205.559 | 3.717.590.926 | 12.403.956.684 |
| MAIO | 6.127.179.150 | 6.737.804.593 | 7.218.394.190 | 9.013.725.369 | 7.157.513.526 | 12.942.576.135 |
| JUNHO | 6.217.408.335 | 6.111.399.164 | 6.937.169.354 | 7.409.055.192 | 9.068.336.149 | 12.722.476.706 |
| JULHO | 5.859.364.167 | 6.152.950.059 | 7.591.323.825 | 8.202.275.728 | 10.912.459.833 | 13.290.392.785 |
| SUB-TOTAL | 40.822.743.367 | 43.818.458.555 | 51.970.948.887 | 57.434.744.667 | 57.290.037.680 | 87.371.350.384 |
| CRESC. PERÍODO | 0,00 | 7,34 % | 18,61 % | 10,51 % | -0,25 % | 52,51 % |
| AGOSTO | 6.973.277.218 | 7.520.213.509 | 9.124.611.734 | 8.992.421.096 | 11.630.079.664 | - |
| SETEMBRO | 6.545.703.572 | 7.552.568.726 | 7.867.228.253 | 9.522.599.680 | 13.031.203.291 | - |
| OUTUBRO | 6.843.217.321 | 7.847.245.890 | 9.388.451.297 | 11.109.412.626 | 14.846.256.282 | - |
| NOVEMBRO | 7.650.760.127 | 8.558.186.288 | 8.737.687.654 | 10.019.966.852 | 13.200.130.130 | - |
| DEZEMBRO | 6.530.793.544 | 6.817.757.182 | 6.900.027.623 | 7.680.715.712 | 10.045.483.284 | - |
| TOTAIS | 75.366.495.149 | 82.114.430.150 | 93.988.955.448 | 104.759.860.633 | 120.043.190.331 | 87.371.350.384 |

(Valores em US\$ 1,00)

| MESES | ANOS | | | | | |
|-----------------------|-----------------------|-----------------------|-----------------------|-----------------------|-----------------------|-----------------------|
| | 2016 | 2017 | 2018 | 2019 | 2020 | 2021 |
| JANEIRO | 1.243.560.370 | 1.926.187.384 | 2.274.089.322 | 2.020.459.794 | 2.097.658.119 | 1.929.065.231 |
| FEVEREIRO | 1.407.263.258 | 1.890.552.409 | 2.240.472.228 | 2.301.460.436 | 1.858.624.404 | 2.042.361.306 |
| MARÇO | 1.783.621.661 | 2.187.627.103 | 2.481.274.396 | 2.192.853.329 | 1.757.769.865 | 2.513.404.593 |
| ABRIL | 1.636.400.941 | 1.932.820.817 | 2.180.600.182 | 2.116.217.227 | 685.093.418 | 2.295.498.683 |
| MAIO | 1.704.598.456 | 2.077.581.509 | 1.932.532.178 | 2.252.586.622 | 1.319.187.114 | 2.473.639.413 |
| JUNHO | 1.937.370.165 | 1.847.683.869 | 1.799.431.769 | 1.917.655.863 | 1.656.196.104 | 2.543.376.256 |
| JULHO | 1.809.004.065 | 1.967.558.857 | 2.022.573.156 | 2.176.247.208 | 2.097.460.902 | 2.594.968.913 |
| SUB-TOTAL | 11.521.818.916 | 13.830.011.948 | 14.930.973.231 | 14.977.480.479 | 11.471.989.926 | 16.392.314.395 |
| CRESC. PERÍODO | 0,00 | 20,03 % | 7,96 % | 0,31 % | -23,41 % | 42,89 % |
| AGOSTO | 2.131.132.061 | 2.412.180.366 | 2.240.818.206 | 2.171.033.582 | 2.125.651.977 | - |
| SETEMBRO | 2.058.073.753 | 2.385.523.919 | 1.941.758.380 | 2.291.841.078 | 2.310.210.309 | - |
| OUTUBRO | 1.985.901.309 | 2.397.569.780 | 2.525.746.226 | 2.774.509.284 | 2.572.205.600 | - |
| NOVEMBRO | 2.364.995.402 | 2.616.382.234 | 2.262.067.376 | 2.362.642.502 | 2.475.782.608 | - |
| DEZEMBRO | 2.075.046.403 | 2.057.569.694 | 1.777.716.191 | 1.882.528.361 | 1.933.050.452 | - |
| TOTAIS | 22.136.967.844 | 25.699.237.941 | 25.679.079.610 | 26.460.035.286 | 22.888.890.872 | 16.392.314.395 |

(*) Até Julho - Dados Parciais

FONTE: CGPRO/SAP.

AQUISIÇÃO DE INSUMOS DE PRODUÇÃO E FATURAMENTO DO POLO
INDUSTRIAL DE MANAUS – (JAN A JUL)

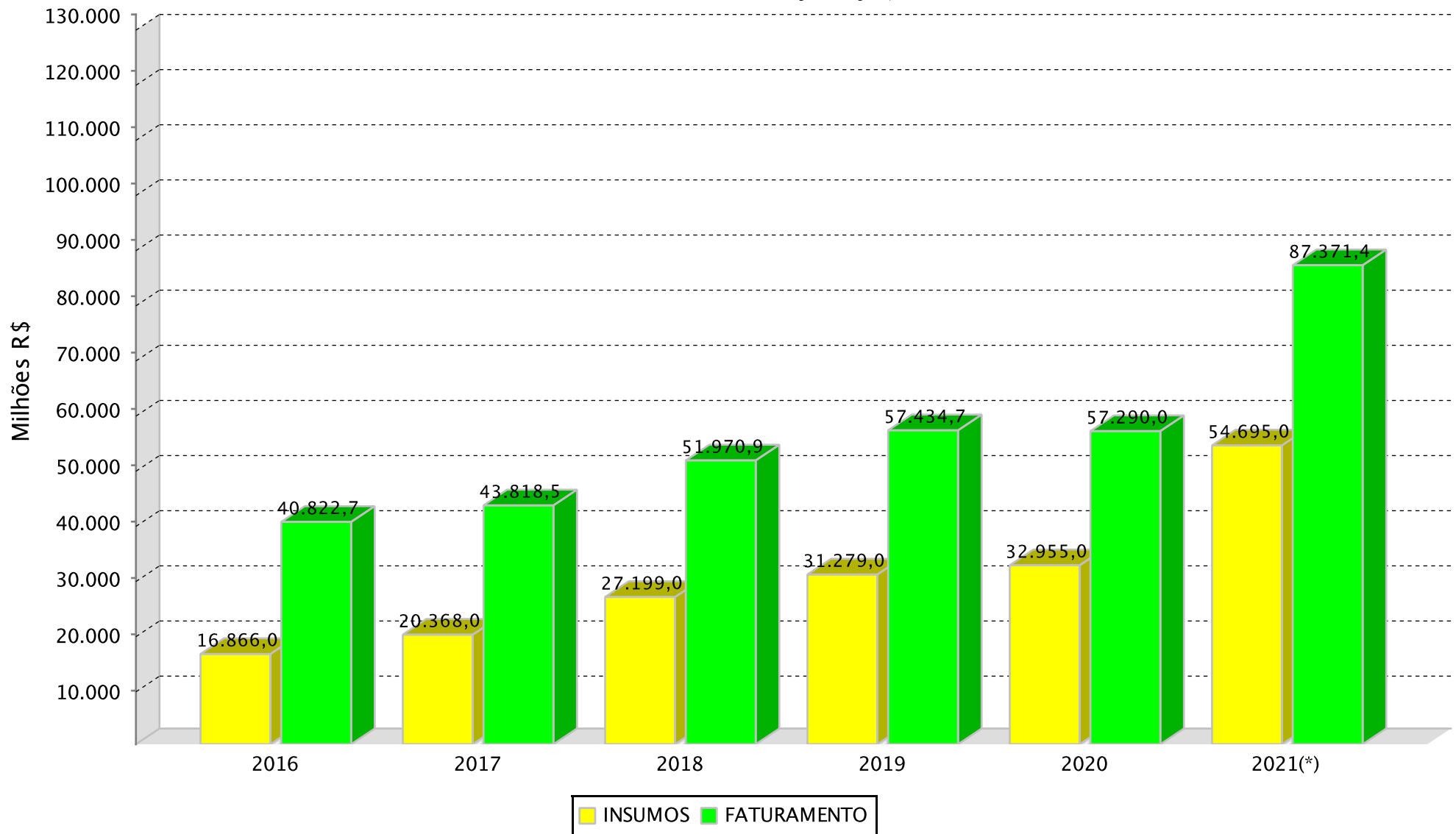

(*)Dados parciais.

SETOR INDUSTRIAL
RECEITA DO POLO INDUSTRIAL DE MANAUS - PIM (*)

(Valores Nominais em R\$ 1,00)

| MESES | ANOS | | | | | |
|-----------------------|-----------------------|------------------------|------------------------|------------------------|------------------------|-----------------------|
| | 2016 | 2017 | 2018 | 2019 | 2020 | 2021 |
| JANEIRO | 6.470.125.388 | 6.679.825.407 | 8.605.315.364 | 9.348.817.790 | 9.402.812.968 | 11.558.782.576 |
| FEVEREIRO | 6.143.088.840 | 6.396.108.381 | 7.818.328.495 | 9.042.481.161 | 8.821.491.102 | 11.823.313.552 |
| MARÇO | 6.981.555.534 | 7.423.946.805 | 8.876.026.429 | 8.843.148.703 | 10.032.293.550 | 15.151.360.849 |
| ABRIL | 6.249.644.904 | 7.536.748.643 | 8.731.321.840 | 8.746.414.892 | 4.503.161.002 | 13.387.030.245 |
| MAIO | 7.970.934.173 | 7.277.474.082 | 9.871.185.628 | 9.583.757.685 | 7.614.595.388 | 14.166.983.510 |
| JUNHO | 6.994.342.052 | 7.123.209.805 | 7.996.768.077 | 7.989.049.345 | 9.442.827.165 | 13.917.893.290 |
| JULHO | 6.473.107.655 | 6.756.854.340 | 8.485.200.290 | 8.600.715.700 | 11.593.206.605 | 14.873.463.734 |
| SUB-TOTAL | 47.282.798.546 | 49.194.167.463 | 60.384.146.123 | 62.154.385.276 | 61.410.387.780 | 94.878.827.756 |
| CRESC. PERÍODO | 0,00 | 4,04 % | 22,75 % | 2,93 % | -1,20 % | 54,50 % |
| AGOSTO | 7.476.383.889 | 8.143.758.398 | 12.234.908.677 | 9.526.086.016 | 12.110.377.376 | - |
| SETEMBRO | 10.328.267.481 | 8.898.064.224 | 11.926.278.175 | 9.988.457.439 | 13.649.862.361 | - |
| OUTUBRO | 8.266.641.282 | 8.743.789.697 | 10.369.501.128 | 11.728.931.895 | 15.740.190.437 | - |
| NOVEMBRO | 9.765.622.318 | 9.902.525.161 | 9.796.641.351 | 10.712.401.010 | 13.883.243.601 | - |
| DEZEMBRO | 7.330.155.262 | 16.084.078.526 | 7.808.339.327 | 8.438.622.287 | 10.714.342.994 | - |
| TOTAIS | 90.449.868.778 | 100.966.383.469 | 112.519.814.781 | 112.548.883.923 | 127.508.404.549 | 94.878.827.756 |

(Valores em US\$ 1,00)

| MESES | ANOS | | | | | |
|-----------------------|-----------------------|-----------------------|-----------------------|-----------------------|-----------------------|-----------------------|
| | 2016 | 2017 | 2018 | 2019 | 2020 | 2021 |
| JANEIRO | 1.600.644.547 | 2.146.266.558 | 2.705.818.748 | 2.498.548.197 | 2.194.355.418 | 2.144.486.563 |
| FEVEREIRO | 1.543.877.567 | 2.069.937.987 | 2.410.832.098 | 2.428.424.417 | 1.973.355.502 | 2.137.954.062 |
| MARÇO | 1.962.048.038 | 2.372.171.142 | 2.690.194.105 | 2.299.011.752 | 1.929.992.411 | 2.659.393.195 |
| ABRIL | 1.811.386.269 | 2.375.125.628 | 2.525.401.122 | 2.244.857.782 | 829.861.603 | 2.477.428.056 |
| MAIO | 2.217.536.284 | 2.243.986.951 | 2.642.746.206 | 2.395.041.281 | 1.403.430.965 | 2.707.653.284 |
| JUNHO | 2.179.465.927 | 2.153.588.646 | 2.074.280.991 | 2.067.773.410 | 1.724.591.293 | 2.782.354.422 |
| JULHO | 1.998.489.551 | 2.160.672.276 | 2.260.730.634 | 2.281.962.245 | 2.228.305.804 | 2.904.065.865 |
| SUB-TOTAL | 13.313.448.183 | 15.521.749.188 | 17.310.003.904 | 16.215.619.084 | 12.283.892.996 | 17.813.335.447 |
| CRESC. PERÍODO | 0,00 | 16,59 % | 11,52 % | -6,32 % | -24,25 % | 45,01 % |
| AGOSTO | 2.284.888.570 | 2.612.188.349 | 3.004.643.585 | 2.299.875.909 | 2.213.436.912 | - |
| SETEMBRO | 3.247.372.263 | 2.810.506.704 | 2.943.597.141 | 2.403.960.876 | 2.419.888.021 | - |
| OUTUBRO | 2.398.978.868 | 2.671.490.894 | 2.789.675.050 | 2.929.230.512 | 2.727.085.214 | - |
| NOVEMBRO | 3.018.739.511 | 3.027.369.355 | 2.536.215.950 | 2.525.913.938 | 2.603.905.621 | - |
| DEZEMBRO | 2.329.029.728 | 4.854.105.485 | 2.011.732.706 | 2.068.289.776 | 2.061.759.000 | - |
| TOTAIS | 26.592.457.123 | 31.497.409.975 | 30.595.868.336 | 28.442.890.095 | 24.309.967.764 | 17.813.335.447 |

(*) Corresponde ao valor de todas receitas geradas pelas empresas, quer sejam operacionais, financeiras, de assistência técnica, receitas recuperadas e outras.

(**) Até Julho - Dados Parciais

FONTE: CGPRO/SAP

SETOR INDUSTRIAL

INVESTIMENTOS PRODUTIVOS REALIZADOS PELAS EMPRESAS ATIVAS DO PIM

| SUBSETORES | 2016 | 2017 | 2018 | 2019 | 2020 | 2021(*) |
|-----------------------------|---------------------------|---------------------------|---------------------------|---------------------------|---------------------------|---------------------------|
| | INVESTIMENTO EM US\$ 1.00 | INVESTIMENTO EM US\$ 1.00 | INVESTIMENTO EM US\$ 1.00 | INVESTIMENTO EM US\$ 1.00 | INVESTIMENTO EM US\$ 1.00 | INVESTIMENTO EM US\$ 1.00 |
| | TOTAL | TOTAL | TOTAL | TOTAL | TOTAL | TOTAL |
| Sem subsetor(Polo) | 0 | 538.635 | 116.972 | 0 | 0 | 0 |
| Eletroeletrônico | 2.090.189.229 | 2.628.443.528 | 2.673.394.765 | 2.747.088.877 | 2.229.996.626 | 2.070.794.314 |
| Relojoeiro | 77.139.745 | 87.284.855 | 85.951.378 | 73.630.377 | 52.250.698 | 53.278.000 |
| Duas rodas | 1.536.886.497 | 1.590.480.980 | 1.430.936.258 | 1.294.635.465 | 1.009.417.837 | 1.018.575.115 |
| Termoplástico | 1.108.502.329 | 1.512.731.004 | 1.477.356.095 | 1.415.673.786 | 1.153.910.628 | 1.310.253.738 |
| Bebidas | 95.463.668 | 85.767.348 | 76.732.828 | 63.776.732 | 46.800.496 | 44.643.082 |
| Metalúrgico | 443.956.393 | 456.980.162 | 471.791.349 | 461.918.404 | 364.756.896 | 383.445.007 |
| Mecânico | 372.970.720 | 355.620.433 | 326.078.896 | 281.099.914 | 285.121.677 | 281.094.604 |
| Madeireiro | 26.343.812 | 28.586.932 | 24.802.876 | 23.413.777 | 18.826.153 | 19.596.964 |
| Papel e papelão | 126.782.826 | 150.254.411 | 188.819.465 | 198.132.794 | 165.576.535 | 114.791.598 |
| Couros e similares | 0 | 0 | 0 | 3.423.987 | 2.609.426 | 2.542.286 |
| Químico | 1.084.666.795 | 1.224.042.081 | 1.143.307.704 | 981.996.500 | 753.720.358 | 784.963.390 |
| Material de limpeza e velas | 539.486 | 578.744 | 505.852 | 467.780 | 354.952 | 346.496 |
| Vestuário e calçados | 29.289.392 | 30.499.416 | 26.149.403 | 24.078.579 | 18.099.204 | 17.502.494 |
| Produtos Alimentícios | 28.226.124 | 30.811.394 | 41.426.384 | 73.829.942 | 102.979.316 | 119.273.752 |
| Editorial e gráfico | 43.552.819 | 40.159.156 | 33.279.134 | 49.654.034 | 37.397.286 | 36.893.162 |
| Têxtil | 14.247.652 | 1.840.580 | 1.258.261 | 894.047 | 683.062 | 1.577.697 |
| Mineral não metálico | 564.663.574 | 61.120.174 | 42.233.848 | 43.497.387 | 36.955.936 | 36.603.191 |
| Mobiliário | 17.226.357 | 18.787.091 | 26.941.409 | 16.163.207 | 20.426.908 | 23.952.064 |
| Beneficiamento de borracha | 42.004.379 | 23.149.833 | 22.417.109 | 29.783.537 | 20.550.795 | 1.389.440 |
| Ótico | 49.147.774 | 29.508.682 | 58.380.149 | 55.345.314 | 43.381.474 | 42.179.548 |
| Brinquedos | 10.106.970 | 9.662.631 | 7.221.240 | 6.743.242 | 8.719.784 | 13.787.065 |
| Isqueiros, canetas e | 632.573.976 | 734.453.571 | 688.632.278 | 675.457.854 | 548.823.838 | 555.343.989 |
| Naval | 23.653.023 | 26.432.572 | 25.099.920 | 25.077.881 | 19.913.093 | 18.009.891 |
| DIVERSOS | 6.605.284 | 14.949.050 | 5.888.242 | 5.641.650 | 2.093.514 | 1.751.385 |
| TOTAIS | 8.424.738.824 | 9.142.683.263 | 8.878.721.815 | 8.551.425.067 | 6.943.366.492 | 6.952.588.272 |

Obs.: Os Investimentos Totais = média mensal

(*) Até Julho - Dados Parciais

Fonte: CGPRO/SAP

SETOR INDUSTRIAL
AQUISIÇÃO DE INSUMOS E FATURAMENTO DO POLO INDUSTRIAL DE MANAUS - PIM

| ANO | AQUISIÇÃO DE INSUMOS | | | | | | TOTAL (R\$ 1,00) | FATURAMENTO | | | | | | TOTAL (R\$ 1,00) |
|---------|----------------------|-------|---------------|-------|----------------|-------|---------------------|----------------|-------|-----------------|-------|---------------|------|---------------------|
| | REGIONAL | % | NACIONAL | % | EXTERIOR | % | | REGIONAL | % | NACIONAL | % | EXTERIOR | % | |
| 2016 | 7.049.206.252 | 22,95 | 5.338.167.403 | 17,38 | 18.323.065.869 | 59,66 | 30.710.439.524 | 7.734.067.962 | 10,26 | 66.073.555.098 | 87,67 | 1.558.872.089 | 2,07 | 75.366.495.149 |
| 2017 | 8.012.270.037 | 21,20 | 6.235.701.375 | 16,50 | 23.543.978.873 | 62,30 | 37.791.950.285 | 8.683.951.569 | 10,58 | 71.894.087.514 | 87,55 | 1.536.391.067 | 1,87 | 82.114.430.150 |
| 2018 | 9.946.311.603 | 19,71 | 7.850.186.327 | 15,56 | 32.668.745.933 | 64,74 | 50.465.243.863 | 10.445.699.315 | 11,11 | 81.539.148.237 | 86,75 | 2.004.107.896 | 2,13 | 93.988.955.448 |
| 2019 | 11.091.193.282 | 20,84 | 7.662.347.513 | 14,40 | 34.468.450.497 | 64,76 | 53.221.991.292 | 11.738.788.129 | 11,21 | 91.322.471.583 | 87,17 | 1.698.600.921 | 1,62 | 104.759.860.633 |
| 2020 | 12.266.899.030 | 18,62 | 9.048.349.211 | 13,73 | 44.569.411.204 | 67,65 | 65.884.659.445 | 12.514.788.257 | 10,43 | 105.472.716.924 | 87,86 | 2.055.685.150 | 1,71 | 120.043.190.331 |
| 2021(*) | 9.757.960.871 | 17,84 | 7.466.315.560 | 13,65 | 37.470.902.948 | 68,51 | 54.695.179.379 | 9.635.913.231 | 11,03 | 76.395.274.158 | 87,44 | 1.340.162.995 | 1,53 | 87.371.350.384 |

| ANO | AQUISIÇÃO DE INSUMOS | | | | | | TOTAL (US\$ 1,00) | FATURAMENTO | | | | | | TOTAL (US\$ 1,00) |
|---------|----------------------|-------|---------------|-------|---------------|-------|----------------------|---------------|-------|----------------|-------|-------------|------|----------------------|
| | REGIONAL | % | NACIONAL | % | EXTERIOR | % | | REGIONAL | % | NACIONAL | % | EXTERIOR | % | |
| 2016 | 2.059.267.883 | 22,93 | 1.562.846.204 | 17,40 | 5.360.012.265 | 59,67 | 8.982.126.352 | 2.262.528.125 | 10,22 | 19.423.885.179 | 87,74 | 450.554.542 | 2,04 | 22.136.967.846 |
| 2017 | 2.509.287.581 | 21,21 | 1.950.561.183 | 16,49 | 7.370.507.039 | 62,30 | 11.830.355.803 | 2.718.845.906 | 10,58 | 22.499.073.910 | 87,55 | 481.318.126 | 1,87 | 25.699.237.942 |
| 2018 | 2.718.357.151 | 19,79 | 2.127.840.897 | 15,49 | 8.887.480.317 | 64,71 | 13.733.678.364 | 2.856.915.157 | 11,13 | 22.276.412.091 | 86,75 | 545.752.360 | 2,13 | 25.679.079.609 |
| 2019 | 2.806.979.767 | 20,82 | 1.941.703.259 | 14,40 | 8.736.538.188 | 64,79 | 13.485.221.215 | 2.967.857.189 | 11,22 | 23.064.066.326 | 87,17 | 428.111.771 | 1,62 | 26.460.035.286 |
| 2020 | 2.356.682.707 | 18,72 | 1.740.457.517 | 13,83 | 8.491.388.680 | 67,45 | 12.588.528.904 | 2.399.063.942 | 10,48 | 20.096.655.775 | 87,80 | 393.171.155 | 1,72 | 22.888.890.872 |
| 2021(*) | 1.826.806.102 | 17,81 | 1.404.919.551 | 13,70 | 7.026.779.117 | 68,50 | 10.258.504.771 | 1.807.522.651 | 11,03 | 14.334.006.574 | 87,44 | 250.785.169 | 1,53 | 16.392.314.394 |

(*) Até Julho - Dados Parciais

Fonte: CGPRO/SAP

AQUISIÇÃO DE INSUMOS DE PRODUÇÃO
POLO INDUSTRIAL DE MANAUS – (JAN A JUL DE 2016 A 2021)

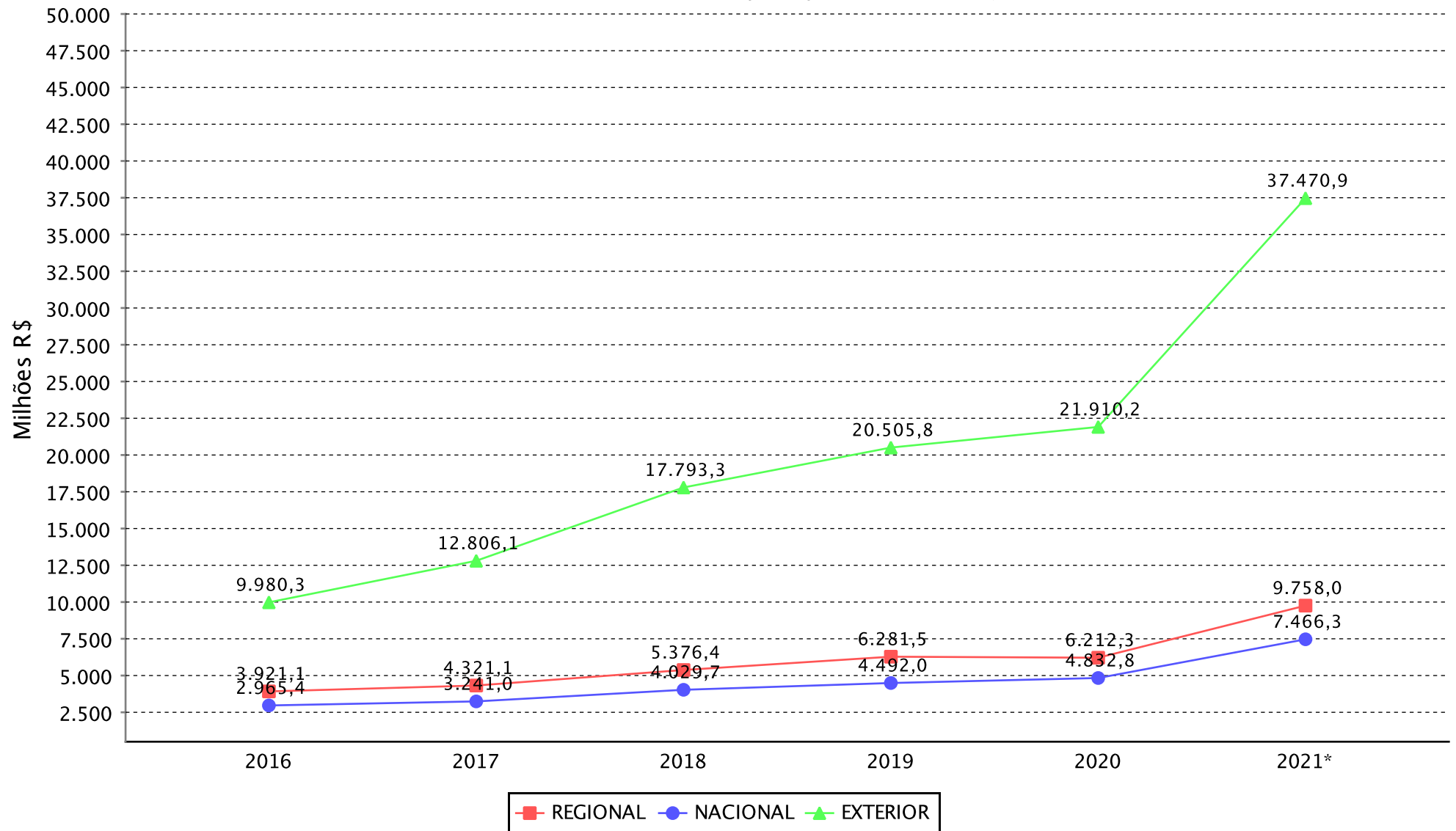

(*)Dados parciais.

SETOR INDUSTRIAL

AQUISIÇÃO DE INSUMOS E FATURAMENTO DO SUBSETOR ELETROELETRÔNICO(*)

| ANO | AQUISIÇÃO DE INSUMOS | | | | | | TOTAL (R\$ 1,00) | FATURAMENTO | | | | | | TOTAL (R\$ 1,00) |
|----------|----------------------|-------|---------------|------|----------------|-------|---------------------|---------------|------|----------------|-------|-------------|------|---------------------|
| | REGIONAL | % | NACIONAL | % | EXTERIOR | % | | REGIONAL | % | NACIONAL | % | EXTERIOR | % | |
| 2016 | 2.579.221.364 | 17,75 | 910.586.207 | 6,27 | 11.040.246.988 | 75,98 | 14.530.054.559 | 2.398.023.124 | 7,07 | 31.377.617.448 | 92,54 | 132.439.726 | 0,39 | 33.908.080.298 |
| 2017 | 3.461.628.944 | 17,56 | 1.397.694.570 | 7,09 | 14.852.069.588 | 75,35 | 19.711.393.102 | 2.950.038.572 | 7,29 | 37.354.673.865 | 92,33 | 151.198.341 | 0,37 | 40.455.910.778 |
| 2018 | 4.499.630.691 | 17,03 | 1.728.592.559 | 6,54 | 20.190.982.958 | 76,43 | 26.419.206.208 | 3.773.548.616 | 8,09 | 42.601.276.217 | 91,39 | 242.130.878 | 0,52 | 46.616.955.711 |
| 2019 | 4.549.053.481 | 17,24 | 1.310.667.580 | 4,97 | 20.520.782.742 | 77,79 | 26.380.503.803 | 3.955.109.276 | 7,76 | 46.643.069.662 | 91,49 | 383.696.417 | 0,75 | 50.981.875.355 |
| 2020 | 6.100.008.269 | 16,78 | 1.755.829.069 | 4,83 | 28.504.582.892 | 78,39 | 36.360.420.230 | 4.410.560.499 | 7,22 | 56.321.845.332 | 92,23 | 336.443.868 | 0,55 | 61.068.849.699 |
| 2021(**) | 3.942.911.046 | 15,40 | 1.363.914.346 | 5,33 | 20.302.934.214 | 79,28 | 25.609.759.606 | 3.451.361.387 | 8,05 | 39.234.721.501 | 91,57 | 161.583.367 | 0,38 | 42.847.666.255 |

| ANO | AQUISIÇÃO DE INSUMOS | | | | | | TOTAL (US\$ 1,00) | FATURAMENTO | | | | | | TOTAL (US\$ 1,00) |
|----------|----------------------|-------|-------------|------|---------------|-------|----------------------|---------------|------|----------------|-------|------------|------|----------------------|
| | REGIONAL | % | NACIONAL | % | EXTERIOR | % | | REGIONAL | % | NACIONAL | % | EXTERIOR | % | |
| 2016 | 758.043.088 | 17,77 | 267.604.536 | 6,27 | 3.241.220.111 | 75,96 | 4.266.867.735 | 700.579.608 | 7,04 | 9.215.034.768 | 92,57 | 38.622.635 | 0,39 | 9.954.237.011 |
| 2017 | 1.083.282.503 | 17,54 | 437.558.258 | 7,08 | 4.656.290.334 | 75,38 | 6.177.131.095 | 922.646.044 | 7,28 | 11.695.240.874 | 92,34 | 47.217.614 | 0,37 | 12.665.104.532 |
| 2018 | 1.227.811.716 | 16,99 | 474.348.946 | 6,56 | 5.525.469.735 | 76,45 | 7.227.630.397 | 1.034.170.168 | 8,09 | 11.686.870.950 | 91,41 | 64.420.858 | 0,50 | 12.785.461.976 |
| 2019 | 1.153.426.037 | 17,25 | 331.123.287 | 4,95 | 5.202.229.334 | 77,80 | 6.686.778.658 | 1.002.869.625 | 7,78 | 11.791.516.016 | 91,47 | 96.200.221 | 0,75 | 12.890.585.862 |
| 2020 | 1.163.203.776 | 16,85 | 335.078.407 | 4,85 | 5.404.874.853 | 78,30 | 6.903.157.036 | 843.764.315 | 7,27 | 10.698.357.553 | 92,18 | 64.394.765 | 0,55 | 11.606.516.633 |
| 2021(**) | 737.520.997 | 15,38 | 256.209.666 | 5,34 | 3.802.138.309 | 79,28 | 4.795.868.972 | 647.688.678 | 8,06 | 7.355.864.383 | 91,57 | 29.730.197 | 0,37 | 8.033.283.258 |

FONTE: CGPRO/SAP

(*) Inclusive Bens de Informática produzidos pelo Polo.

(**) Até Julho - Dados Parciais

SETOR INDUSTRIAL
AQUISIÇÃO DE INSUMOS E FATURAMENTO DO SUBSETOR RELOJOEIRO

| ANO | AQUISIÇÃO DE INSUMOS | | | | | | TOTAL (R\$ 1,00) | FATURAMENTO | | | | | | TOTAL (R\$ 1,00) |
|---------|----------------------|------|-------------|-------|-------------|-------|---------------------|-------------|------|---------------|-------|-----------|------|---------------------|
| | REGIONAL | % | NACIONAL | % | EXTERIOR | % | | REGIONAL | % | NACIONAL | % | EXTERIOR | % | |
| 2016 | 12.539.578 | 3,07 | 59.374.308 | 14,53 | 336.628.791 | 82,40 | 408.542.677 | 36.045.040 | 2,84 | 1.231.392.899 | 97,11 | 592.798 | 0,05 | 1.268.030.737 |
| 2017 | 13.451.109 | 2,39 | 122.615.116 | 21,79 | 426.682.628 | 75,82 | 562.748.853 | 48.581.352 | 3,82 | 1.221.582.237 | 96,15 | 311.135 | 0,02 | 1.270.474.724 |
| 2018 | 11.957.766 | 1,94 | 74.736.498 | 12,12 | 530.082.063 | 85,94 | 616.776.327 | 53.992.098 | 4,44 | 1.160.876.771 | 95,55 | 68.916 | 0,01 | 1.214.937.785 |
| 2019 | 14.209.395 | 2,18 | 100.332.634 | 15,40 | 536.763.939 | 82,41 | 651.305.968 | 36.858.990 | 2,94 | 1.217.401.058 | 97,05 | 97.290 | 0,01 | 1.254.357.338 |
| 2020 | 18.991.598 | 3,40 | 183.673.633 | 32,92 | 355.222.114 | 63,67 | 557.887.345 | 29.062.727 | 3,06 | 915.218.423 | 96,38 | 5.303.953 | 0,56 | 949.585.103 |
| 2021(*) | 40.110.931 | 8,18 | 127.524.049 | 26,01 | 322.594.116 | 65,80 | 490.229.096 | 33.721.772 | 5,87 | 540.638.760 | 94,11 | 130.243 | 0,02 | 574.490.775 |

| ANO | AQUISIÇÃO DE INSUMOS | | | | | | TOTAL (US\$ 1,00) | FATURAMENTO | | | | | | TOTAL (US\$ 1,00) |
|---------|----------------------|------|------------|-------|-------------|-------|----------------------|-------------|------|-------------|-------|----------|------|----------------------|
| | REGIONAL | % | NACIONAL | % | EXTERIOR | % | | REGIONAL | % | NACIONAL | % | EXTERIOR | % | |
| 2016 | 3.697.294 | 3,10 | 18.492.795 | 15,48 | 97.243.993 | 81,42 | 119.434.082 | 10.576.236 | 2,85 | 360.871.279 | 97,11 | 170.121 | 0,05 | 371.617.636 |
| 2017 | 4.198.453 | 2,37 | 38.683.024 | 21,87 | 133.970.230 | 75,75 | 176.851.707 | 14.905.911 | 3,76 | 381.906.412 | 96,22 | 94.885 | 0,02 | 396.907.208 |
| 2018 | 3.256.033 | 1,94 | 20.391.555 | 12,13 | 144.454.920 | 85,93 | 168.102.508 | 14.283.134 | 4,32 | 316.547.483 | 95,68 | 17.918 | 0,01 | 330.848.535 |
| 2019 | 3.605.353 | 2,18 | 25.498.282 | 15,44 | 136.043.831 | 82,38 | 165.147.466 | 9.302.609 | 2,94 | 307.401.238 | 97,06 | 24.139 | 0,01 | 316.727.986 |
| 2020 | 3.561.078 | 3,23 | 35.454.477 | 32,15 | 71.276.201 | 64,63 | 110.291.756 | 5.549.640 | 3,08 | 173.812.902 | 96,40 | 941.003 | 0,52 | 180.303.545 |
| 2021(*) | 7.501.494 | 8,17 | 23.927.699 | 26,05 | 60.419.674 | 65,78 | 91.848.867 | 6.339.910 | 5,85 | 102.032.959 | 94,13 | 24.072 | 0,02 | 108.396.941 |

FONTE: CGPRO/SAP

(*) Até Julho - Dados Parciais

SETOR INDUSTRIAL
AQUISIÇÃO DE INSUMOS E FATURAMENTO DO SUBSETOR DUAS RODAS

| ANO | AQUISIÇÃO DE INSUMOS | | | | | | TOTAL (R\$ 1,00) | FATURAMENTO | | | | | | TOTAL (R\$ 1,00) |
|---------|----------------------|-------|---------------|-------|---------------|-------|---------------------|---------------|-------|----------------|-------|-------------|------|---------------------|
| | REGIONAL | % | NACIONAL | % | EXTERIOR | % | | REGIONAL | % | NACIONAL | % | EXTERIOR | % | |
| 2016 | 2.584.674.350 | 44,45 | 958.919.594 | 16,49 | 2.271.708.299 | 39,06 | 5.815.302.243 | 1.608.474.597 | 15,26 | 8.533.429.456 | 80,97 | 397.335.870 | 3,77 | 10.539.239.923 |
| 2017 | 2.720.291.011 | 44,70 | 1.051.169.486 | 17,27 | 2.314.709.489 | 38,03 | 6.086.169.986 | 1.637.184.898 | 15,06 | 8.701.932.505 | 80,05 | 531.356.840 | 4,89 | 10.870.474.243 |
| 2018 | 3.194.112.622 | 41,63 | 1.361.926.299 | 17,75 | 3.116.685.858 | 40,62 | 7.672.724.779 | 1.893.838.253 | 14,60 | 10.541.200.872 | 81,28 | 533.212.860 | 4,11 | 12.968.251.985 |
| 2019 | 3.969.493.817 | 39,75 | 1.698.173.955 | 17,00 | 4.319.147.162 | 43,25 | 9.986.814.934 | 2.338.902.493 | 15,40 | 12.535.682.319 | 82,56 | 309.211.926 | 2,04 | 15.183.796.738 |
| 2020 | 3.447.579.903 | 38,43 | 1.413.936.458 | 15,76 | 4.110.033.945 | 45,81 | 8.971.550.306 | 2.274.768.383 | 15,52 | 11.933.662.614 | 81,44 | 444.733.748 | 3,04 | 14.653.164.745 |
| 2021(*) | 3.664.094.206 | 45,25 | 1.157.400.163 | 14,29 | 3.276.204.932 | 40,46 | 8.097.699.301 | 1.670.816.255 | 15,31 | 8.828.659.729 | 80,89 | 415.407.943 | 3,81 | 10.914.883.927 |

| ANO | AQUISIÇÃO DE INSUMOS | | | | | | TOTAL (US\$ 1,00) | FATURAMENTO | | | | | | TOTAL (US\$ 1,00) |
|---------|----------------------|-------|-------------|-------|---------------|-------|----------------------|-------------|-------|---------------|-------|-------------|------|----------------------|
| | REGIONAL | % | NACIONAL | % | EXTERIOR | % | | REGIONAL | % | NACIONAL | % | EXTERIOR | % | |
| 2016 | 754.014.852 | 44,68 | 280.596.919 | 16,63 | 652.990.096 | 38,69 | 1.687.601.867 | 469.591.175 | 15,22 | 2.498.596.198 | 81,00 | 116.407.677 | 3,77 | 3.084.595.050 |
| 2017 | 852.682.752 | 44,71 | 329.589.636 | 17,28 | 724.939.261 | 38,01 | 1.907.211.649 | 513.053.323 | 15,07 | 2.725.902.144 | 80,05 | 166.240.644 | 4,88 | 3.405.196.111 |
| 2018 | 874.950.649 | 41,64 | 373.384.254 | 17,77 | 852.642.923 | 40,58 | 2.100.977.826 | 517.979.047 | 14,61 | 2.881.288.911 | 81,25 | 146.935.223 | 4,14 | 3.546.203.181 |
| 2019 | 1.006.237.761 | 39,70 | 430.640.621 | 16,99 | 1.097.812.028 | 43,31 | 2.534.690.410 | 590.651.003 | 15,40 | 3.166.549.580 | 82,55 | 78.520.796 | 2,05 | 3.835.721.379 |
| 2020 | 665.986.268 | 38,38 | 275.241.964 | 15,86 | 794.240.833 | 45,77 | 1.735.469.065 | 440.647.754 | 15,61 | 2.297.345.754 | 81,39 | 84.522.732 | 2,99 | 2.822.516.240 |
| 2021(*) | 685.258.619 | 45,18 | 217.297.330 | 14,33 | 614.033.224 | 40,49 | 1.516.589.173 | 313.256.316 | 15,26 | 1.661.829.528 | 80,95 | 77.714.130 | 3,79 | 2.052.799.974 |

FONTE: CGPRO/SAP

(*) Até Julho - Dados Parciais

SETOR INDUSTRIAL
AQUISIÇÃO DE INSUMOS E FATURAMENTO DO SUBSETOR TERMOPLÁSTICO

| ANO | AQUISIÇÃO DE INSUMOS | | | | | | TOTAL (R\$ 1,00) | FATURAMENTO | | | | | | TOTAL (R\$ 1,00) |
|---------|----------------------|-------|-------------|-------|---------------|-------|---------------------|---------------|-------|---------------|-------|------------|------|---------------------|
| | REGIONAL | % | NACIONAL | % | EXTERIOR | % | | REGIONAL | % | NACIONAL | % | EXTERIOR | % | |
| 2016 | 237.957.889 | 11,82 | 718.744.669 | 35,70 | 1.056.455.775 | 52,48 | 2.013.158.333 | 885.608.311 | 20,27 | 3.467.781.298 | 79,38 | 15.107.714 | 0,35 | 4.368.497.323 |
| 2017 | 244.007.859 | 8,36 | 828.750.358 | 28,39 | 1.846.628.387 | 63,25 | 2.919.386.604 | 1.088.418.939 | 23,22 | 3.576.877.165 | 76,29 | 23.111.532 | 0,49 | 4.688.407.636 |
| 2018 | 391.753.275 | 12,85 | 697.713.216 | 22,88 | 1.959.442.928 | 64,27 | 3.048.909.419 | 1.214.681.542 | 21,05 | 4.543.766.037 | 78,75 | 11.577.992 | 0,20 | 5.770.025.571 |
| 2019 | 396.147.916 | 12,49 | 675.386.428 | 21,29 | 2.100.880.120 | 66,22 | 3.172.414.464 | 1.338.945.948 | 19,37 | 5.549.457.972 | 80,29 | 22.984.983 | 0,33 | 6.911.388.903 |
| 2020 | 410.550.825 | 9,52 | 893.842.601 | 20,73 | 3.007.377.683 | 69,75 | 4.311.771.109 | 1.306.012.256 | 14,73 | 7.524.294.180 | 84,87 | 35.445.247 | 0,40 | 8.865.751.683 |
| 2021(*) | 397.997.902 | 5,75 | 861.726.270 | 12,45 | 5.662.225.225 | 81,80 | 6.921.949.397 | 1.020.837.372 | 12,97 | 6.839.196.210 | 86,86 | 13.333.515 | 0,17 | 7.873.367.097 |

| ANO | AQUISIÇÃO DE INSUMOS | | | | | | TOTAL (US\$ 1,00) | FATURAMENTO | | | | | | TOTAL (US\$ 1,00) |
|---------|----------------------|-------|-------------|-------|---------------|-------|----------------------|-------------|-------|---------------|-------|-----------|------|----------------------|
| | REGIONAL | % | NACIONAL | % | EXTERIOR | % | | REGIONAL | % | NACIONAL | % | EXTERIOR | % | |
| 2016 | 69.872.570 | 11,79 | 210.961.384 | 35,59 | 311.905.893 | 52,62 | 592.739.847 | 260.567.738 | 20,35 | 1.015.319.712 | 79,30 | 4.427.700 | 0,35 | 1.280.315.150 |
| 2017 | 76.064.614 | 8,39 | 258.445.929 | 28,50 | 572.245.484 | 63,11 | 906.756.027 | 340.868.096 | 23,21 | 1.120.507.402 | 76,30 | 7.249.096 | 0,49 | 1.468.624.594 |
| 2018 | 111.137.690 | 13,35 | 191.835.074 | 23,04 | 529.536.764 | 63,61 | 832.509.528 | 334.581.476 | 21,32 | 1.231.763.434 | 78,49 | 3.059.539 | 0,19 | 1.569.404.449 |
| 2019 | 100.416.546 | 12,55 | 170.169.551 | 21,27 | 529.409.512 | 66,18 | 799.995.609 | 338.729.457 | 19,38 | 1.403.209.707 | 80,29 | 5.821.276 | 0,33 | 1.747.760.440 |
| 2020 | 77.849.677 | 9,49 | 170.608.012 | 20,80 | 571.868.488 | 69,71 | 820.326.177 | 249.748.195 | 14,78 | 1.433.059.051 | 84,83 | 6.552.427 | 0,39 | 1.689.359.673 |
| 2021(*) | 74.803.995 | 5,74 | 161.684.541 | 12,41 | 1.066.368.269 | 81,85 | 1.302.856.805 | 190.864.989 | 12,93 | 1.282.211.124 | 86,89 | 2.526.837 | 0,17 | 1.475.602.950 |

FONTE: CGPRO/SAP

(*) Até Julho - Dados Parciais

SETOR INDUSTRIAL
AQUISIÇÃO DE INSUMOS E FATURAMENTO DO SUBSETOR METALÚRGICO

| ANO | AQUISIÇÃO DE INSUMOS | | | | | | TOTAL (R\$ 1,00) | FATURAMENTO | | | | | | TOTAL (R\$ 1,00) |
|---------|----------------------|-------|---------------|-------|-------------|-------|---------------------|---------------|-------|---------------|-------|-------------|------|---------------------|
| | REGIONAL | % | NACIONAL | % | EXTERIOR | % | | REGIONAL | % | NACIONAL | % | EXTERIOR | % | |
| 2016 | 208.709.887 | 13,12 | 1.038.375.297 | 65,27 | 343.848.977 | 21,61 | 1.590.934.161 | 741.235.664 | 17,22 | 3.545.493.625 | 82,35 | 18.902.105 | 0,44 | 4.305.631.394 |
| 2017 | 225.518.515 | 12,50 | 1.135.597.600 | 62,97 | 442.322.915 | 24,53 | 1.803.439.030 | 805.866.237 | 16,91 | 3.950.159.744 | 82,88 | 9.868.944 | 0,21 | 4.765.894.925 |
| 2018 | 267.507.414 | 11,83 | 1.389.886.948 | 61,48 | 603.420.863 | 26,69 | 2.260.815.225 | 1.029.529.835 | 18,13 | 4.598.117.594 | 80,96 | 51.938.439 | 0,91 | 5.679.585.868 |
| 2019 | 320.853.810 | 11,74 | 1.746.862.310 | 63,93 | 664.734.256 | 24,33 | 2.732.450.376 | 1.121.125.568 | 13,92 | 6.926.943.588 | 86,00 | 6.652.744 | 0,08 | 8.054.721.900 |
| 2020 | 334.958.933 | 11,07 | 2.081.205.106 | 68,77 | 610.008.896 | 20,16 | 3.026.172.935 | 1.212.024.103 | 12,40 | 8.414.429.891 | 86,08 | 148.155.396 | 1,52 | 9.774.609.390 |
| 2021(*) | 296.560.437 | 9,64 | 2.095.606.528 | 68,12 | 684.224.124 | 22,24 | 3.076.391.089 | 1.005.608.463 | 12,90 | 6.708.309.598 | 86,05 | 81.552.727 | 1,05 | 7.795.470.788 |

| ANO | AQUISIÇÃO DE INSUMOS | | | | | | TOTAL (US\$ 1,00) | FATURAMENTO | | | | | | TOTAL (US\$ 1,00) |
|---------|----------------------|-------|-------------|-------|-------------|-------|----------------------|-------------|-------|---------------|-------|------------|------|----------------------|
| | REGIONAL | % | NACIONAL | % | EXTERIOR | % | | REGIONAL | % | NACIONAL | % | EXTERIOR | % | |
| 2016 | 61.361.701 | 13,22 | 302.525.402 | 65,17 | 100.321.363 | 21,61 | 464.208.466 | 217.633.713 | 17,21 | 1.041.095.391 | 82,35 | 5.527.321 | 0,44 | 1.264.256.425 |
| 2017 | 70.628.078 | 12,53 | 354.000.522 | 62,82 | 138.904.339 | 24,65 | 563.532.939 | 252.627.691 | 16,94 | 1.235.390.947 | 82,85 | 3.072.033 | 0,21 | 1.491.090.671 |
| 2018 | 72.508.482 | 11,86 | 374.666.787 | 61,27 | 164.347.632 | 26,88 | 611.522.901 | 279.801.535 | 18,11 | 1.251.132.680 | 80,97 | 14.235.102 | 0,92 | 1.545.169.317 |
| 2019 | 80.630.619 | 11,65 | 443.723.624 | 64,11 | 167.798.184 | 24,24 | 692.152.427 | 283.209.305 | 13,89 | 1.753.346.993 | 86,02 | 1.683.401 | 0,08 | 2.038.239.699 |
| 2020 | 64.175.537 | 11,14 | 394.872.430 | 68,56 | 116.889.551 | 20,30 | 575.937.518 | 232.467.447 | 12,44 | 1.607.756.571 | 86,07 | 27.825.082 | 1,49 | 1.868.049.100 |
| 2021(*) | 55.929.430 | 9,63 | 395.561.778 | 68,12 | 129.221.105 | 22,25 | 580.712.313 | 189.384.801 | 12,93 | 1.259.575.620 | 86,01 | 15.539.180 | 1,06 | 1.464.499.601 |

FONTE: CGPRO/SAP

(*) Até Julho - Dados Parciais

SETOR INDUSTRIAL
AQUISIÇÃO DE INSUMOS E FATURAMENTO DO SUBSETOR MECÂNICO

| ANO | AQUISIÇÃO DE INSUMOS | | | | | | TOTAL (R\$ 1,00) | FATURAMENTO | | | | | | TOTAL (R\$ 1,00) |
|---------|----------------------|-------|-------------|-------|---------------|-------|---------------------|-------------|-------|---------------|-------|-----------|------|---------------------|
| | REGIONAL | % | NACIONAL | % | EXTERIOR | % | | REGIONAL | % | NACIONAL | % | EXTERIOR | % | |
| 2016 | 312.303.239 | 18,54 | 326.390.474 | 19,38 | 1.045.584.306 | 62,08 | 1.684.278.019 | 357.175.648 | 8,93 | 3.637.803.494 | 90,91 | 6.530.024 | 0,16 | 4.001.509.166 |
| 2017 | 313.006.421 | 15,76 | 488.128.688 | 24,58 | 1.185.084.651 | 59,67 | 1.986.219.760 | 435.559.156 | 8,66 | 4.588.653.598 | 91,23 | 5.369.994 | 0,11 | 5.029.582.748 |
| 2018 | 343.424.277 | 10,02 | 301.139.296 | 8,79 | 2.782.694.748 | 81,19 | 3.427.258.321 | 507.737.704 | 10,30 | 4.416.532.519 | 89,60 | 4.882.393 | 0,10 | 4.929.152.616 |
| 2019 | 533.512.113 | 19,46 | 424.123.303 | 15,47 | 1.783.391.001 | 65,06 | 2.741.026.417 | 622.056.490 | 9,42 | 5.980.812.469 | 90,52 | 4.024.529 | 0,06 | 6.606.893.488 |
| 2020 | 474.245.643 | 15,01 | 602.751.795 | 19,08 | 2.082.041.293 | 65,91 | 3.159.038.731 | 628.803.195 | 7,98 | 7.246.287.683 | 91,95 | 5.647.030 | 0,07 | 7.880.737.908 |
| 2021(*) | 518.320.232 | 19,50 | 354.035.142 | 13,32 | 1.785.858.261 | 67,18 | 2.658.213.635 | 497.637.255 | 8,84 | 5.129.931.830 | 91,08 | 4.804.943 | 0,09 | 5.632.374.028 |

| ANO | AQUISIÇÃO DE INSUMOS | | | | | | TOTAL (US\$ 1,00) | FATURAMENTO | | | | | | TOTAL (US\$ 1,00) |
|---------|----------------------|-------|-------------|-------|-------------|-------|----------------------|-------------|-------|---------------|-------|-----------|------|----------------------|
| | REGIONAL | % | NACIONAL | % | EXTERIOR | % | | REGIONAL | % | NACIONAL | % | EXTERIOR | % | |
| 2016 | 92.908.256 | 18,79 | 96.271.510 | 19,47 | 305.252.917 | 61,74 | 494.432.683 | 105.080.756 | 8,85 | 1.080.880.367 | 90,99 | 1.907.173 | 0,16 | 1.187.868.296 |
| 2017 | 98.069.715 | 15,78 | 152.378.611 | 24,51 | 371.205.456 | 59,71 | 621.653.782 | 136.368.444 | 8,69 | 1.431.989.767 | 91,21 | 1.678.020 | 0,11 | 1.570.036.231 |
| 2018 | 92.989.667 | 10,37 | 82.092.543 | 9,16 | 721.563.262 | 80,47 | 896.645.472 | 137.842.013 | 10,35 | 1.192.107.225 | 89,55 | 1.335.171 | 0,10 | 1.331.284.409 |
| 2019 | 134.060.771 | 19,34 | 107.336.015 | 15,49 | 451.650.032 | 65,17 | 693.046.818 | 155.153.884 | 9,38 | 1.498.518.949 | 90,56 | 1.016.172 | 0,06 | 1.654.689.005 |
| 2020 | 91.102.420 | 14,75 | 124.334.787 | 20,13 | 402.152.544 | 65,12 | 617.589.751 | 120.377.205 | 8,00 | 1.382.775.073 | 91,93 | 1.079.324 | 0,07 | 1.504.231.602 |
| 2021(*) | 97.639.326 | 19,58 | 66.670.290 | 13,37 | 334.283.786 | 67,05 | 498.593.402 | 93.715.090 | 8,89 | 959.808.203 | 91,02 | 921.503 | 0,09 | 1.054.444.796 |

FONTE: CGPRO/SAP

(*) Até Julho - Dados Parciais

SETOR INDUSTRIAL
AQUISIÇÃO DE INSUMOS E FATURAMENTO DO SUBSETOR MADEIREIRO

| ANO | AQUISIÇÃO DE INSUMOS | | | | | | TOTAL (R\$ 1,00) | FATURAMENTO | | | | | | TOTAL (R\$ 1,00) |
|---------|----------------------|-------|-----------|-------|-----------|-------|---------------------|-------------|-------|-----------|------|------------|-------|---------------------|
| | REGIONAL | % | NACIONAL | % | EXTERIOR | % | | REGIONAL | % | NACIONAL | % | EXTERIOR | % | |
| 2016 | 8.457.781 | 50,54 | 5.359.025 | 32,02 | 2.918.827 | 17,44 | 16.735.633 | 14.978.051 | 28,84 | 2.334.336 | 4,49 | 34.622.887 | 66,67 | 51.935.274 |
| 2017 | 8.489.518 | 42,11 | 6.368.095 | 31,59 | 5.302.429 | 26,30 | 20.160.042 | 13.765.740 | 25,26 | 2.387.941 | 4,38 | 38.345.099 | 70,36 | 54.498.780 |
| 2018 | 7.430.735 | 38,24 | 6.535.964 | 33,64 | 5.464.695 | 28,12 | 19.431.394 | 12.115.197 | 20,73 | 355.449 | 0,61 | 45.971.075 | 78,66 | 58.441.721 |
| 2019 | 8.585.437 | 42,82 | 5.321.593 | 26,54 | 6.143.493 | 30,64 | 20.050.523 | 12.621.615 | 20,17 | 396.556 | 0,63 | 49.544.795 | 79,19 | 62.562.966 |
| 2020 | 11.671.185 | 58,18 | 4.116.394 | 20,52 | 4.271.539 | 21,29 | 20.059.118 | 13.279.733 | 17,98 | 205.100 | 0,28 | 60.360.506 | 81,74 | 73.845.339 |
| 2021(*) | 7.558.887 | 40,26 | 6.233.277 | 33,20 | 4.983.595 | 26,54 | 18.775.759 | 7.672.862 | 15,64 | 217.918 | 0,44 | 41.176.026 | 83,92 | 49.066.806 |

| ANO | AQUISIÇÃO DE INSUMOS | | | | | | TOTAL (US\$ 1,00) | FATURAMENTO | | | | | | TOTAL (US\$ 1,00) |
|---------|----------------------|-------|-----------|-------|-----------|-------|----------------------|-------------|-------|----------|------|------------|-------|----------------------|
| | REGIONAL | % | NACIONAL | % | EXTERIOR | % | | REGIONAL | % | NACIONAL | % | EXTERIOR | % | |
| 2016 | 2.475.711 | 50,00 | 1.576.981 | 31,85 | 898.419 | 18,15 | 4.951.111 | 4.358.717 | 29,31 | 636.514 | 4,28 | 9.876.264 | 66,41 | 14.871.495 |
| 2017 | 2.657.572 | 42,01 | 1.996.033 | 31,55 | 1.672.084 | 26,43 | 6.325.689 | 4.315.217 | 25,28 | 752.527 | 4,41 | 12.000.223 | 70,31 | 17.067.967 |
| 2018 | 2.016.377 | 37,70 | 1.791.720 | 33,50 | 1.540.217 | 28,80 | 5.348.314 | 3.303.859 | 21,11 | 110.745 | 0,71 | 12.235.333 | 78,18 | 15.649.937 |
| 2019 | 2.156.541 | 42,47 | 1.352.916 | 26,64 | 1.568.755 | 30,89 | 5.078.212 | 3.211.605 | 20,34 | 100.403 | 0,64 | 12.476.220 | 79,02 | 15.788.228 |
| 2020 | 2.261.274 | 57,84 | 787.237 | 20,14 | 861.253 | 22,03 | 3.909.764 | 2.486.670 | 17,72 | 36.905 | 0,26 | 11.513.482 | 82,02 | 14.037.057 |
| 2021(*) | 1.409.803 | 39,99 | 1.155.735 | 32,78 | 960.095 | 27,23 | 3.525.633 | 1.431.156 | 15,66 | 42.306 | 0,46 | 7.663.283 | 83,87 | 9.136.745 |

FONTE: CGPRO/SAP

(*) Até Julho - Dados Parciais

SETOR INDUSTRIAL
AQUISIÇÃO DE INSUMOS E FATURAMENTO DO SUBSETOR PAPEL E PAPELÃO

| ANO | AQUISIÇÃO DE INSUMOS | | | | | | TOTAL (R\$ 1,00) | FATURAMENTO | | | | | | TOTAL (R\$ 1,00) |
|---------|----------------------|-------|-------------|-------|------------|-------|---------------------|-------------|-------|-------------|-------|-----------|------|---------------------|
| | REGIONAL | % | NACIONAL | % | EXTERIOR | % | | REGIONAL | % | NACIONAL | % | EXTERIOR | % | |
| 2016 | 66.458.792 | 37,37 | 79.794.938 | 44,87 | 31.579.072 | 17,76 | 177.832.802 | 261.431.281 | 81,72 | 58.489.870 | 18,28 | 0 | 0,00 | 319.921.151 |
| 2017 | 111.440.007 | 36,09 | 156.622.049 | 50,73 | 40.681.070 | 13,18 | 308.743.126 | 361.592.696 | 82,06 | 79.030.884 | 17,94 | 0 | 0,00 | 440.623.580 |
| 2018 | 113.747.077 | 34,25 | 178.432.674 | 53,73 | 39.931.756 | 12,02 | 332.111.507 | 379.334.803 | 71,95 | 147.876.625 | 28,05 | 5.022 | 0,00 | 527.216.450 |
| 2019 | 120.968.842 | 35,94 | 163.866.775 | 48,68 | 51.758.189 | 15,38 | 336.593.806 | 413.443.436 | 64,46 | 227.956.481 | 35,54 | 0 | 0,00 | 641.399.917 |
| 2020 | 111.669.426 | 34,04 | 138.523.432 | 42,22 | 77.891.560 | 23,74 | 328.084.418 | 418.724.522 | 60,79 | 269.251.255 | 39,09 | 834.728 | 0,12 | 688.810.505 |
| 2021(*) | 220.205.265 | 50,49 | 148.670.755 | 34,09 | 67.225.749 | 15,42 | 436.101.769 | 406.022.011 | 65,86 | 206.305.771 | 33,46 | 4.179.693 | 0,68 | 616.507.475 |

| ANO | AQUISIÇÃO DE INSUMOS | | | | | | TOTAL (US\$ 1,00) | FATURAMENTO | | | | | | TOTAL (US\$ 1,00) |
|---------|----------------------|-------|------------|-------|------------|-------|----------------------|-------------|-------|------------|-------|----------|------|----------------------|
| | REGIONAL | % | NACIONAL | % | EXTERIOR | % | | REGIONAL | % | NACIONAL | % | EXTERIOR | % | |
| 2016 | 19.180.833 | 36,93 | 23.341.725 | 44,94 | 9.419.822 | 18,14 | 51.942.380 | 76.587.739 | 81,70 | 17.152.354 | 18,30 | 0 | 0,00 | 93.740.093 |
| 2017 | 35.136.418 | 36,13 | 49.361.050 | 50,75 | 12.764.386 | 13,12 | 97.261.854 | 113.240.417 | 82,12 | 24.657.685 | 17,88 | 0 | 0,00 | 137.898.102 |
| 2018 | 30.163.800 | 34,11 | 47.420.642 | 53,63 | 10.834.356 | 12,25 | 88.418.798 | 104.488.247 | 72,59 | 39.455.938 | 27,41 | 1.240 | 0,00 | 143.945.425 |
| 2019 | 30.255.195 | 35,63 | 41.597.522 | 48,99 | 13.059.777 | 15,38 | 84.912.494 | 104.404.227 | 64,43 | 57.631.161 | 35,57 | 0 | 0,00 | 162.035.388 |
| 2020 | 21.677.681 | 34,64 | 25.991.306 | 41,53 | 14.919.185 | 23,84 | 62.588.172 | 80.047.378 | 60,62 | 51.836.153 | 39,26 | 154.336 | 0,12 | 132.037.867 |
| 2021(*) | 40.594.673 | 49,92 | 28.027.055 | 34,47 | 12.692.838 | 15,61 | 81.314.566 | 76.034.316 | 65,68 | 38.930.513 | 33,63 | 791.801 | 0,68 | 115.756.630 |

FONTE: CGPRO/SAP

(*) Até Julho - Dados Parciais

SETOR INDUSTRIAL
AQUISIÇÃO DE INSUMOS E FATURAMENTO DO SUBSETOR QUÍMICO(*)

| ANO | AQUISIÇÃO DE INSUMOS | | | | | | TOTAL (R\$ 1,00) | FATURAMENTO | | | | | | TOTAL (R\$ 1,00) |
|----------|----------------------|-------|---------------|-------|---------------|-------|---------------------|-------------|------|----------------|-------|-------------|------|---------------------|
| | REGIONAL | % | NACIONAL | % | EXTERIOR | % | | REGIONAL | % | NACIONAL | % | EXTERIOR | % | |
| 2016 | 351.296.650 | 12,87 | 727.496.519 | 26,65 | 1.650.612.353 | 60,48 | 2.729.405.522 | 360.024.384 | 3,10 | 10.572.226.196 | 90,90 | 698.630.456 | 6,01 | 11.630.881.036 |
| 2017 | 293.141.536 | 10,22 | 614.204.318 | 21,42 | 1.960.631.688 | 68,36 | 2.867.977.542 | 281.220.430 | 2,85 | 9.027.914.864 | 91,40 | 567.881.134 | 5,75 | 9.877.016.428 |
| 2018 | 392.726.858 | 9,84 | 827.754.326 | 20,74 | 2.770.857.289 | 69,42 | 3.991.338.473 | 324.562.188 | 2,96 | 9.865.363.608 | 89,96 | 776.757.848 | 7,08 | 10.966.683.644 |
| 2019 | 606.793.524 | 12,10 | 766.458.456 | 15,29 | 3.641.033.249 | 72,61 | 5.014.285.229 | 349.126.269 | 3,70 | 8.408.884.051 | 89,21 | 667.708.434 | 7,08 | 9.425.718.754 |
| 2020 | 415.761.088 | 6,71 | 1.007.200.186 | 16,26 | 4.773.221.495 | 77,03 | 6.196.182.769 | 363.333.785 | 3,62 | 8.895.813.783 | 88,70 | 769.537.341 | 7,67 | 10.028.684.909 |
| 2021(**) | 261.397.417 | 4,70 | 768.454.144 | 13,83 | 4.528.381.258 | 81,47 | 5.558.232.819 | 267.842.651 | 3,69 | 6.517.713.719 | 89,89 | 465.128.072 | 6,41 | 7.250.684.442 |

| ANO | AQUISIÇÃO DE INSUMOS | | | | | | TOTAL (US\$ 1,00) | FATURAMENTO | | | | | | TOTAL (US\$ 1,00) |
|----------|----------------------|-------|-------------|-------|-------------|-------|----------------------|-------------|------|---------------|-------|-------------|------|----------------------|
| | REGIONAL | % | NACIONAL | % | EXTERIOR | % | | REGIONAL | % | NACIONAL | % | EXTERIOR | % | |
| 2016 | 103.895.118 | 13,03 | 211.444.369 | 26,52 | 482.031.796 | 60,45 | 797.371.283 | 104.143.194 | 3,04 | 3.120.585.161 | 91,12 | 199.914.692 | 5,84 | 3.424.643.047 |
| 2017 | 91.299.057 | 10,20 | 192.326.898 | 21,49 | 611.336.267 | 68,31 | 894.962.222 | 88.119.694 | 2,85 | 2.821.026.011 | 91,37 | 178.440.986 | 5,78 | 3.087.586.691 |
| 2018 | 106.136.621 | 9,78 | 224.293.291 | 20,66 | 755.130.543 | 69,56 | 1.085.560.455 | 88.429.509 | 2,96 | 2.684.208.046 | 89,97 | 210.917.853 | 7,07 | 2.983.555.408 |
| 2019 | 152.129.373 | 11,99 | 194.439.502 | 15,32 | 922.329.432 | 72,69 | 1.268.898.307 | 87.917.057 | 3,70 | 2.118.990.387 | 89,22 | 168.124.176 | 7,08 | 2.375.031.620 |
| 2020 | 79.241.052 | 6,69 | 189.762.599 | 16,03 | 914.879.230 | 77,28 | 1.183.882.881 | 69.359.173 | 3,62 | 1.696.089.293 | 88,61 | 148.580.486 | 7,76 | 1.914.028.952 |
| 2021(**) | 49.034.170 | 4,70 | 144.526.659 | 13,86 | 848.950.295 | 81,43 | 1.042.511.124 | 50.267.800 | 3,69 | 1.224.970.429 | 89,91 | 87.174.427 | 6,40 | 1.362.412.656 |

FONTE: CGPRO/SAP

(*) Inclusive CONCENTRADOS para Elaboração de Bebidas não Alcolólicas

(**) Até Julho - Dados Parciais

SETOR INDUSTRIAL
AQUISIÇÃO DE INSUMOS E FATURAMENTO DO SUBSETOR ÓTICO

| ANO | AQUISIÇÃO DE INSUMOS | | | | | | TOTAL (R\$ 1,00) | FATURAMENTO | | | | | | TOTAL (R\$ 1,00) |
|---------|----------------------|-------|------------|-------|------------|-------|---------------------|-------------|------|-------------|-------|------------|------|---------------------|
| | REGIONAL | % | NACIONAL | % | EXTERIOR | % | | REGIONAL | % | NACIONAL | % | EXTERIOR | % | |
| 2016 | 2.362.069 | 4,30 | 18.101.488 | 32,94 | 34.483.967 | 62,76 | 54.947.524 | 3.428.800 | 0,88 | 373.437.288 | 96,17 | 11.456.613 | 2,95 | 388.322.701 |
| 2017 | 5.505.463 | 12,82 | 440.695 | 1,03 | 36.983.240 | 86,15 | 42.929.398 | 3.245.743 | 0,97 | 317.817.026 | 94,68 | 14.617.854 | 4,35 | 335.680.623 |
| 2018 | 2.528.259 | 5,00 | 540.420 | 1,07 | 47.495.782 | 93,93 | 50.564.461 | 2.929.165 | 0,85 | 325.907.172 | 94,54 | 15.888.662 | 4,61 | 344.724.999 |
| 2019 | 2.093.733 | 2,18 | 43.189.504 | 45,02 | 50.650.816 | 52,80 | 95.934.053 | 2.417.550 | 0,51 | 459.685.364 | 97,60 | 8.870.522 | 1,88 | 470.973.436 |
| 2020 | 1.878.782 | 3,64 | 609.905 | 1,18 | 49.070.827 | 95,17 | 51.559.514 | 1.794.290 | 0,41 | 433.692.888 | 98,47 | 4.952.017 | 1,12 | 440.439.195 |
| 2021(*) | 1.803.554 | 4,15 | 242.145 | 0,56 | 41.433.280 | 95,29 | 43.478.979 | 922.096 | 0,34 | 265.025.778 | 97,86 | 4.862.659 | 1,80 | 270.810.533 |

| ANO | AQUISIÇÃO DE INSUMOS | | | | | | TOTAL (US\$ 1,00) | FATURAMENTO | | | | | | TOTAL (US\$ 1,00) |
|---------|----------------------|-------|------------|-------|------------|-------|----------------------|-------------|------|-------------|-------|-----------|------|----------------------|
| | REGIONAL | % | NACIONAL | % | EXTERIOR | % | | REGIONAL | % | NACIONAL | % | EXTERIOR | % | |
| 2016 | 694.112 | 4,44 | 4.914.260 | 31,44 | 10.021.406 | 64,12 | 15.629.778 | 995.225 | 0,87 | 109.736.970 | 96,11 | 3.444.397 | 3,02 | 114.176.592 |
| 2017 | 1.713.248 | 12,73 | 137.749 | 1,02 | 11.603.958 | 86,24 | 13.454.955 | 1.018.461 | 0,97 | 99.847.259 | 94,70 | 4.569.364 | 4,33 | 105.435.084 |
| 2018 | 691.555 | 4,96 | 147.974 | 1,06 | 13.114.882 | 93,98 | 13.954.411 | 804.562 | 0,85 | 89.077.092 | 94,53 | 4.353.613 | 4,62 | 94.235.267 |
| 2019 | 530.331 | 2,14 | 11.451.900 | 46,24 | 12.782.919 | 51,62 | 24.765.150 | 617.864 | 0,52 | 115.962.876 | 97,58 | 2.255.688 | 1,90 | 118.836.428 |
| 2020 | 362.909 | 3,65 | 118.766 | 1,19 | 9.460.870 | 95,16 | 9.942.545 | 342.063 | 0,40 | 83.962.790 | 98,46 | 971.804 | 1,14 | 85.276.657 |
| 2021(*) | 337.414 | 4,17 | 44.368 | 0,55 | 7.718.347 | 95,29 | 8.100.129 | 176.330 | 0,35 | 49.856.910 | 97,87 | 909.355 | 1,79 | 50.942.595 |

FONTE: CGPRO/SAP

OBS: COM A APLICAÇÃO DA NOVA METODOLOGIA OS EQUIPAMENTOS DE GRANDE PORTE DESTE SUBSETOR PASSARAM A FAZER PARTE DO FATURAMENTO DO ELETROELETRÔNICO (EX: MINI-LABORATÓRIOS FOTOGRÁFICOS).

(*) Até Julho - Dados Parciais

SETOR INDUSTRIAL

AQUISIÇÃO DE INSUMOS E FATURAMENTO DO SUBSETOR ISQUEIROS, CANETAS E BARBEADORES DESCARTÁVEIS

| ANO | AQUISIÇÃO DE INSUMOS | | | | | | TOTAL (R\$ 1,00) | FATURAMENTO | | | | | | TOTAL (R\$ 1,00) |
|---------|----------------------|-------|-------------|-------|-------------|-------|---------------------|-------------|-------|---------------|-------|-------------|-------|---------------------|
| | REGIONAL | % | NACIONAL | % | EXTERIOR | % | | REGIONAL | % | NACIONAL | % | EXTERIOR | % | |
| 2016 | 341.303.702 | 46,85 | 107.089.775 | 14,70 | 280.071.489 | 38,45 | 728.464.966 | 25.201.000 | 1,25 | 1.760.555.511 | 87,31 | 230.608.719 | 11,44 | 2.016.365.230 |
| 2017 | 328.714.416 | 50,86 | 85.424.498 | 13,22 | 232.165.922 | 35,92 | 646.304.836 | 29.921.670 | 1,48 | 1.811.319.904 | 89,49 | 182.859.100 | 9,03 | 2.024.100.674 |
| 2018 | 329.290.012 | 48,24 | 71.382.145 | 10,46 | 281.903.694 | 41,30 | 682.575.851 | 108.104.802 | 4,47 | 2.002.497.441 | 82,76 | 308.998.616 | 12,77 | 2.419.600.859 |
| 2019 | 214.016.554 | 38,03 | 65.119.813 | 11,57 | 283.632.943 | 50,40 | 562.769.310 | 181.777.241 | 7,79 | 1.919.136.331 | 82,26 | 232.001.909 | 9,94 | 2.332.915.481 |
| 2020 | 543.757.591 | 55,60 | 85.723.877 | 8,77 | 348.530.775 | 35,64 | 978.012.243 | 217.721.836 | 9,07 | 1.956.672.227 | 81,52 | 225.949.419 | 9,41 | 2.400.343.482 |
| 2021(*) | 113.221.641 | 26,89 | 68.905.636 | 16,36 | 239.003.258 | 56,75 | 421.130.535 | 141.079.260 | 10,42 | 1.079.493.516 | 79,72 | 133.510.506 | 9,86 | 1.354.083.282 |

| ANO | AQUISIÇÃO DE INSUMOS | | | | | | TOTAL (US\$ 1,00) | FATURAMENTO | | | | | | TOTAL (US\$ 1,00) |
|---------|----------------------|-------|------------|-------|------------|-------|----------------------|-------------|-------|-------------|-------|------------|-------|----------------------|
| | REGIONAL | % | NACIONAL | % | EXTERIOR | % | | REGIONAL | % | NACIONAL | % | EXTERIOR | % | |
| 2016 | 92.391.968 | 44,91 | 31.451.863 | 15,29 | 81.863.287 | 39,80 | 205.707.118 | 7.551.276 | 1,27 | 520.341.370 | 87,52 | 66.614.420 | 11,20 | 594.507.066 |
| 2017 | 103.793.903 | 51,02 | 26.782.519 | 13,17 | 72.855.603 | 35,81 | 203.432.025 | 9.366.350 | 1,48 | 566.509.948 | 89,49 | 57.168.727 | 9,03 | 633.045.025 |
| 2018 | 89.725.375 | 48,36 | 19.644.201 | 10,59 | 76.183.760 | 41,06 | 185.553.336 | 29.574.492 | 4,51 | 541.161.701 | 82,54 | 84.891.238 | 12,95 | 655.627.431 |
| 2019 | 53.759.472 | 37,92 | 16.326.089 | 11,52 | 71.671.091 | 50,56 | 141.756.652 | 45.770.345 | 7,79 | 483.372.898 | 82,25 | 58.516.850 | 9,96 | 587.660.093 |
| 2020 | 111.962.733 | 57,45 | 16.479.094 | 8,46 | 66.429.525 | 34,09 | 194.871.352 | 40.937.386 | 8,93 | 374.317.201 | 81,65 | 43.209.594 | 9,42 | 458.464.181 |
| 2021(*) | 21.195.779 | 26,86 | 12.904.083 | 16,35 | 44.823.033 | 56,79 | 78.922.895 | 26.406.569 | 10,42 | 201.913.273 | 79,69 | 25.055.192 | 9,89 | 253.375.034 |

FONTE: CGPRO/SAP

(*) Até Julho - Dados Parciais

SETOR INDUSTRIAL
FATURAMENTO DO POLO INDUSTRIAL DE MANAUS, POR SUBSETORES DE ATIVIDADES

(Valores Nominais em R\$ 1,00)

| SUBSETORES | ANOS | | | | | | | | | | | |
|---|-----------------------|---------------|-----------------------|---------------|-----------------------|---------------|------------------------|---------------|------------------------|---------------|-----------------------|---------------|
| | 2016 | TOTAL (%) | 2017 | TOTAL (%) | 2018 | TOTAL (%) | 2019 | TOTAL (%) | 2020 | TOTAL (%) | 2021(*) | TOTAL (%) |
| Eletroeletrônico | 19.950.248.334 | 26,47 | 23.764.163.756 | 28,94 | 26.039.625.671 | 27,70 | 27.437.677.957 | 26,19 | 29.584.807.497 | 24,65 | 19.035.525.960 | 21,79 |
| Bens de informática | 13.962.508.867 | 18,53 | 16.696.353.560 | 20,33 | 20.594.549.485 | 21,91 | 23.573.872.627 | 22,50 | 31.528.225.857 | 26,26 | 23.841.565.209 | 27,29 |
| Relojeiro | 1.268.030.737 | 1,68 | 1.270.474.724 | 1,55 | 1.214.937.785 | 1,29 | 1.254.357.338 | 1,20 | 949.585.103 | 0,79 | 574.490.775 | 0,66 |
| Duas rodas | 10.539.239.923 | 13,98 | 10.870.474.243 | 13,24 | 12.968.251.985 | 13,80 | 15.183.796.738 | 14,49 | 14.653.164.745 | 12,21 | 10.914.883.927 | 12,49 |
| Termoplástico | 4.368.490.657 | 5,80 | 4.688.366.998 | 5,71 | 5.757.111.923 | 6,13 | 6.884.751.905 | 6,57 | 8.821.976.481 | 7,35 | 7.843.943.911 | 8,98 |
| Bebidas | 680.137.175 | 0,90 | 929.184.364 | 1,13 | 1.043.344.724 | 1,11 | 1.066.239.821 | 1,02 | 995.615.716 | 0,83 | 562.789.031 | 0,64 |
| Metalúrgico | 4.305.631.394 | 5,71 | 4.765.894.925 | 5,80 | 5.679.585.868 | 6,04 | 8.054.721.900 | 7,69 | 9.774.609.390 | 8,14 | 7.795.470.788 | 8,92 |
| Mecânico | 3.996.838.929 | 5,30 | 5.025.016.848 | 6,12 | 4.924.846.819 | 5,24 | 6.603.855.257 | 6,30 | 7.880.329.455 | 6,56 | 5.632.372.300 | 6,45 |
| Madeireiro | 51.935.274 | 0,07 | 54.498.780 | 0,07 | 58.441.721 | 0,06 | 62.562.966 | 0,06 | 73.845.339 | 0,06 | 49.066.806 | 0,06 |
| Papel e papelão | 319.921.151 | 0,42 | 440.623.580 | 0,54 | 527.216.450 | 0,56 | 641.399.917 | 0,61 | 688.810.505 | 0,57 | 616.507.475 | 0,71 |
| Couros e similares | 0 | 0,00 | 0 | 0,00 | 0 | 0,00 | 20.993.354 | 0,02 | 27.590.211 | 0,02 | 40.254.632 | 0,05 |
| Químico | 11.630.881.036 | 15,43 | 9.877.016.428 | 12,03 | 10.966.683.644 | 11,67 | 9.425.718.754 | 9,00 | 10.028.684.909 | 8,35 | 7.250.684.442 | 8,30 |
| Vestuário e calçados | 18.088.829 | 0,02 | 20.330.833 | 0,02 | 16.715.305 | 0,02 | 16.270.178 | 0,02 | 25.871.951 | 0,02 | 14.399.867 | 0,02 |
| Produtos Alimentícios | 243.117.776 | 0,32 | 228.264.723 | 0,28 | 318.405.061 | 0,34 | 448.780.553 | 0,43 | 701.282.892 | 0,58 | 466.760.837 | 0,53 |
| Editorial e gráfico | 70.383.976 | 0,09 | 81.728.182 | 0,10 | 73.311.088 | 0,08 | 78.885.425 | 0,08 | 57.856.206 | 0,05 | 40.195.121 | 0,05 |
| Têxtil | 65.850.337 | 0,09 | 98.270.740 | 0,12 | 96.204.465 | 0,10 | 168.934.970 | 0,16 | 151.016.941 | 0,13 | 155.860.673 | 0,18 |
| Mineral não metálico | 196.994.931 | 0,26 | 51.276.667 | 0,06 | 50.247.067 | 0,05 | 62.494.712 | 0,06 | 71.934.653 | 0,06 | 41.591.267 | 0,05 |
| Mobiliário | 70.470.649 | 0,09 | 104.125.674 | 0,13 | 130.019.921 | 0,14 | 151.857.340 | 0,14 | 204.631.283 | 0,17 | 121.376.852 | 0,14 |
| Beneficiamento de borracha | 302.546.492 | 0,40 | 294.185.758 | 0,36 | 255.382.072 | 0,27 | 291.829.905 | 0,28 | 331.852.831 | 0,28 | 271.543.435 | 0,31 |
| Ótico | 388.322.701 | 0,52 | 335.680.623 | 0,41 | 344.724.999 | 0,37 | 470.973.436 | 0,45 | 440.439.195 | 0,37 | 270.810.533 | 0,31 |
| Brinquedos | 158.530.886 | 0,21 | 148.413.713 | 0,18 | 132.699.596 | 0,14 | 161.131.444 | 0,15 | 192.799.740 | 0,16 | 100.573.481 | 0,12 |
| Isqueiros, canetas e barbeadores descartáveis | 2.016.365.230 | 2,68 | 2.024.100.674 | 2,46 | 2.419.600.859 | 2,57 | 2.332.915.481 | 2,23 | 2.400.343.482 | 2,00 | 1.354.083.282 | 1,55 |
| Naval | 197.075.372 | 0,26 | 280.438.528 | 0,34 | 240.521.415 | 0,26 | 153.779.011 | 0,15 | 207.052.319 | 0,17 | 193.462.518 | 0,22 |
| DIVERSOS(**) | 564.884.493 | 0,75 | 65.545.829 | 0,08 | 136.527.525 | 0,15 | 212.059.644 | 0,20 | 250.863.630 | 0,21 | 183.137.262 | 0,21 |
| TOTAIS | 75.366.495.149 | 100,00 | 82.114.430.150 | 100,00 | 93.988.955.448 | 100,00 | 104.759.860.633 | 100,00 | 120.043.190.331 | 100,00 | 87.371.350.384 | 100,00 |

(*) Até Julho - Dados Parciais

(**) Inclusive artefatos de joalheria, ouriversaria e outras obras de metais preciosos.

FONTE: CGPRO/SAP

SETOR INDUSTRIAL
FATURAMENTO DO POLO INDUSTRIAL DE MANAUS, POR SUBSETORES DE ATIVIDADES

(Valores em US\$ 1,00)

| SUBSETORES | ANOS | | | | | | | | | | | |
|---|-----------------------|---------------|-----------------------|---------------|-----------------------|---------------|-----------------------|---------------|-----------------------|---------------|-----------------------|---------------|
| | 2016 | TOTAL (%) | 2017 | TOTAL (%) | 2018 | TOTAL (%) | 2019 | TOTAL (%) | 2020 | TOTAL (%) | 2021(*) | TOTAL (%) |
| Eletroeletrônico | 5.844.090.679 | 26,40 | 7.442.378.058 | 28,96 | 7.188.785.287 | 27,99 | 6.938.611.139 | 26,22 | 5.641.159.582 | 24,65 | 3.570.055.401 | 21,78 |
| Bens de informática | 4.111.492.902 | 18,57 | 5.224.171.138 | 20,33 | 5.601.192.911 | 21,81 | 5.959.451.689 | 22,52 | 5.973.925.583 | 26,10 | 4.468.714.633 | 27,26 |
| Relojeiro | 371.617.636 | 1,68 | 396.907.208 | 1,54 | 330.848.535 | 1,29 | 316.727.987 | 1,20 | 180.303.546 | 0,79 | 108.396.941 | 0,66 |
| Duas rodas | 3.084.595.050 | 13,93 | 3.405.196.111 | 13,25 | 3.546.203.181 | 13,81 | 3.835.721.380 | 14,50 | 2.822.516.240 | 12,33 | 2.052.799.974 | 12,52 |
| Termoplástico | 1.280.313.215 | 5,78 | 1.468.611.933 | 5,71 | 1.566.076.771 | 6,10 | 1.741.060.142 | 6,58 | 1.680.870.542 | 7,34 | 1.470.116.490 | 8,97 |
| Bebidas | 201.353.463 | 0,91 | 290.387.873 | 1,13 | 283.243.716 | 1,10 | 270.087.793 | 1,02 | 189.210.270 | 0,83 | 106.197.778 | 0,65 |
| Metalúrgico | 1.264.256.425 | 5,71 | 1.491.090.671 | 5,80 | 1.545.169.316 | 6,02 | 2.038.239.699 | 7,70 | 1.868.049.100 | 8,16 | 1.464.499.601 | 8,93 |
| Mecânico | 1.186.523.662 | 5,36 | 1.568.604.229 | 6,10 | 1.330.095.866 | 5,18 | 1.653.912.336 | 6,25 | 1.504.152.201 | 6,57 | 1.054.444.478 | 6,43 |
| Madeireiro | 14.871.495 | 0,07 | 17.067.967 | 0,07 | 15.649.937 | 0,06 | 15.788.229 | 0,06 | 14.037.057 | 0,06 | 9.136.745 | 0,06 |
| Papel e papelão | 93.740.093 | 0,42 | 137.898.102 | 0,54 | 143.945.424 | 0,56 | 162.035.389 | 0,61 | 132.037.867 | 0,58 | 115.756.630 | 0,71 |
| Couros e similares | 0 | 0,00 | 0 | 0,00 | 0 | 0,00 | 5.305.712 | 0,02 | 5.207.582 | 0,02 | 7.663.459 | 0,05 |
| Químico | 3.424.643.046 | 15,47 | 3.087.586.691 | 12,01 | 2.983.555.408 | 11,62 | 2.375.031.620 | 8,98 | 1.914.028.952 | 8,36 | 1.362.412.656 | 8,31 |
| Vestuário e calçados | 5.288.068 | 0,02 | 6.392.490 | 0,02 | 4.539.954 | 0,02 | 4.122.679 | 0,02 | 4.865.863 | 0,02 | 2.684.653 | 0,02 |
| Produtos Alimentícios | 71.194.354 | 0,32 | 71.601.071 | 0,28 | 85.725.588 | 0,33 | 112.974.844 | 0,43 | 134.053.454 | 0,59 | 87.722.165 | 0,54 |
| Editorial e gráfico | 20.706.470 | 0,09 | 25.593.479 | 0,10 | 19.897.612 | 0,08 | 20.001.709 | 0,08 | 11.179.913 | 0,05 | 7.523.887 | 0,05 |
| Têxtil | 19.221.026 | 0,09 | 30.778.786 | 0,12 | 26.264.869 | 0,10 | 42.643.722 | 0,16 | 28.914.679 | 0,13 | 29.328.385 | 0,18 |
| Mineral não metálico | 57.346.521 | 0,26 | 16.065.020 | 0,06 | 13.620.509 | 0,05 | 15.772.332 | 0,06 | 13.669.958 | 0,06 | 7.855.524 | 0,05 |
| Mobiliário | 20.594.104 | 0,09 | 32.633.809 | 0,13 | 35.517.606 | 0,14 | 38.350.396 | 0,14 | 38.958.858 | 0,17 | 22.767.486 | 0,14 |
| Beneficiamento de borracha | 88.953.465 | 0,40 | 92.337.913 | 0,36 | 69.360.221 | 0,27 | 73.682.336 | 0,28 | 62.877.674 | 0,27 | 51.226.919 | 0,31 |
| Ótico | 114.176.592 | 0,52 | 105.435.084 | 0,41 | 94.235.267 | 0,37 | 118.836.428 | 0,45 | 85.276.657 | 0,37 | 50.942.594 | 0,31 |
| Brinquedos | 46.842.695 | 0,21 | 46.554.068 | 0,18 | 36.330.038 | 0,14 | 40.607.818 | 0,15 | 36.744.246 | 0,16 | 18.899.318 | 0,12 |
| Isqueiros, canetas e barbeadores descartáveis | 594.507.066 | 2,69 | 633.045.026 | 2,46 | 655.627.430 | 2,55 | 587.660.093 | 2,22 | 458.464.182 | 2,00 | 253.375.034 | 1,55 |
| Naval | 57.346.892 | 0,26 | 88.427.971 | 0,34 | 66.739.155 | 0,26 | 39.834.240 | 0,15 | 40.229.947 | 0,18 | 35.013.327 | 0,21 |
| DIVERSOS(**) | 163.292.930 | 0,74 | 20.473.245 | 0,08 | 36.455.006 | 0,14 | 53.575.576 | 0,20 | 48.156.922 | 0,21 | 34.780.315 | 0,21 |
| TOTAIS | 22.136.967.849 | 100,00 | 25.699.237.943 | 100,00 | 25.679.079.607 | 100,00 | 26.460.035.288 | 100,00 | 22.888.890.875 | 100,00 | 16.392.314.393 | 100,00 |

(*) Até Julho - Dados Parciais

(**) Inclusive artefatos de joalheria, ouriversaria e outras obras de metais preciosos.

FONTE: CGPRO/SAP

PARTICIPAÇÃO DOS SUBSETORES DE ATIVIDADES NO FATURAMENTO DO POLO INDUSTRIAL DE MANAUS - JAN A JUL/2021 (Calculado sobre os valores em U\$)

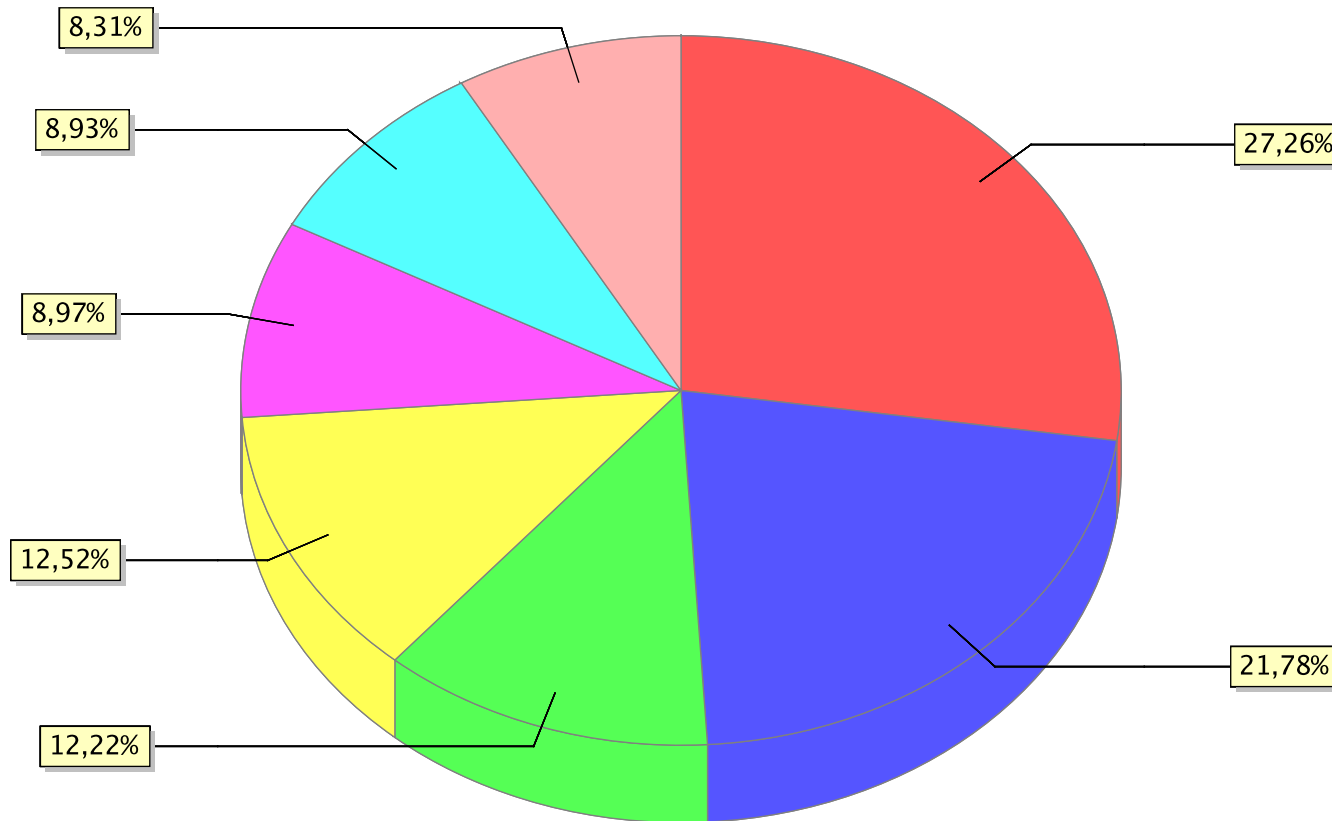

● Bens de Informática ● Eletroeletrônico ● Outros ● Duas rodas ● Termoplástico ● Metalúrgico ● Químico

**SETOR INDUSTRIAL
FATURAMENTO POR SUBSETORES DE ATIVIDADES**

(Valores Nominais em R\$ 1,00)

(Valores em US\$ 1,00)

| MÊS | Eletroeletrônico (Exceto bens de informática) | | | | | | Eletroeletrônico (Exceto bens de informática) | | | | | |
|----------------|---|----------------|----------------|----------------|----------------|----------------|---|---------------|---------------|---------------|---------------|---------------|
| | 2016 | 2017 | 2018 | 2019 | 2020 | 2021(*) | 2016 | 2017 | 2018 | 2019 | 2020 | 2021(*) |
| JANEIRO | 1.354.974.189 | 1.678.512.562 | 2.253.495.036 | 2.205.197.188 | 2.179.518.572 | 2.339.397.109 | 335.207.112 | 539.315.799 | 708.579.391 | 589.357.027 | 508.639.107 | 434.025.438 |
| FEVEREIRO | 1.604.178.236 | 1.744.401.815 | 2.486.599.717 | 2.536.815.022 | 2.279.874.865 | 2.529.609.408 | 403.161.155 | 564.531.332 | 766.759.086 | 681.280.219 | 510.004.891 | 457.417.346 |
| MARÇO | 1.612.168.730 | 1.847.155.593 | 2.831.895.360 | 2.169.823.217 | 2.063.791.055 | 3.071.546.330 | 453.072.740 | 590.220.984 | 858.306.165 | 564.103.267 | 397.027.963 | 539.123.151 |
| ABRIL | 1.569.772.110 | 1.823.250.408 | 2.457.941.430 | 2.249.775.717 | 1.067.420.109 | 2.652.165.763 | 454.980.033 | 574.577.842 | 710.921.915 | 577.428.191 | 196.708.704 | 490.814.598 |
| MAIO | 1.548.011.029 | 1.928.592.919 | 1.932.077.722 | 2.178.195.817 | 1.962.238.574 | 2.918.522.861 | 430.661.018 | 594.675.748 | 517.262.187 | 544.344.825 | 361.656.298 | 557.800.325 |
| JUNHO | 1.531.821.202 | 1.618.338.035 | 1.692.207.958 | 1.731.499.585 | 2.285.297.718 | 2.628.399.203 | 477.321.825 | 489.278.642 | 438.941.678 | 448.157.052 | 417.375.483 | 525.448.643 |
| JULHO | 1.434.733.797 | 1.848.765.667 | 1.253.689.284 | 2.041.571.799 | 2.824.446.107 | 2.895.885.286 | 442.955.788 | 591.188.817 | 334.023.202 | 541.674.661 | 542.880.832 | 565.425.899 |
| SUB-TOTAL | 10.655.659.293 | 12.489.016.999 | 14.907.906.507 | 15.112.878.345 | 14.662.587.000 | 19.035.525.960 | 2.997.359.671 | 3.943.789.164 | 4.334.793.624 | 3.946.345.242 | 2.934.293.278 | 3.570.055.400 |
| CRESC. PERÍODO | 0,00 % | 17,21 % | 19,37 % | 1,37 % | -2,98 % | 29,82 % | 0,00 % | 31,58 % | 9,91 % | -8,96 % | -25,65 % | 21,67 % |
| AGOSTO | 1.862.743.057 | 2.217.003.040 | 2.046.360.314 | 2.297.677.112 | 2.865.526.467 | - | 569.280.602 | 711.124.917 | 502.544.281 | 554.726.488 | 523.737.771 | - |
| SETEMBRO | 1.769.146.177 | 2.436.178.671 | 2.352.484.643 | 2.606.440.195 | 3.149.530.890 | - | 556.247.815 | 769.481.576 | 580.631.021 | 627.302.093 | 558.358.163 | - |
| OUTUBRO | 2.202.532.676 | 2.591.745.641 | 2.922.701.974 | 3.211.152.047 | 3.985.607.979 | - | 639.174.868 | 791.856.291 | 786.285.538 | 801.965.997 | 690.531.200 | - |
| NOVEMBRO | 2.017.772.377 | 2.505.159.672 | 2.310.535.334 | 2.523.086.015 | 2.630.086.683 | - | 623.731.801 | 765.869.664 | 598.165.877 | 594.927.143 | 493.292.324 | - |
| DEZEMBRO | 1.442.394.754 | 1.525.059.733 | 1.499.636.899 | 1.686.444.243 | 2.291.468.478 | - | 458.295.922 | 460.256.446 | 386.364.945 | 413.344.177 | 440.946.847 | - |
| TOTAIS | 19.950.248.334 | 23.764.163.756 | 26.039.625.671 | 27.437.677.957 | 29.584.807.497 | 19.035.525.960 | 5.844.090.679 | 7.442.378.058 | 7.188.785.286 | 6.938.611.140 | 5.641.159.583 | 3.570.055.400 |

Fonte: CGPRO/SAP

(Valores Nominais em R\$ 1,00)

(Valores em US\$ 1,00)

| MÊS | Bens de Informática do Polo Eletroeletrônico | | | | | | Bens de Informática do Polo Eletroeletrônico | | | | | |
|----------------|--|----------------|----------------|----------------|----------------|----------------|--|---------------|---------------|---------------|---------------|---------------|
| | 2016 | 2017 | 2018 | 2019 | 2020 | 2021(*) | 2016 | 2017 | 2018 | 2019 | 2020 | 2021(*) |
| JANEIRO | 856.789.817 | 1.176.566.851 | 1.445.119.178 | 1.730.323.356 | 1.914.958.071 | 2.669.125.521 | 211.961.263 | 378.037.738 | 454.397.125 | 462.443.102 | 446.898.033 | 495.199.540 |
| FEVEREIRO | 967.217.732 | 1.132.548.900 | 1.414.194.188 | 1.735.216.891 | 1.729.447.027 | 2.930.089.490 | 243.080.606 | 366.520.680 | 436.075.914 | 466.005.181 | 386.874.936 | 529.834.272 |
| MARÇO | 1.264.197.451 | 1.404.128.870 | 1.651.901.911 | 1.967.401.084 | 2.339.110.287 | 4.318.428.604 | 355.281.300 | 448.660.810 | 500.667.367 | 511.478.249 | 449.993.322 | 757.978.096 |
| ABRIL | 1.071.908.646 | 1.282.582.725 | 1.574.492.764 | 1.896.617.121 | 660.192.785 | 3.227.078.668 | 310.680.148 | 404.192.211 | 455.397.919 | 486.786.387 | 121.663.126 | 597.209.021 |
| MAIO | 1.023.201.336 | 1.532.033.798 | 1.648.023.723 | 2.209.459.011 | 2.356.790.771 | 3.705.691.694 | 284.657.487 | 472.397.952 | 441.214.319 | 552.157.694 | 434.375.430 | 708.247.333 |
| JUNHO | 1.089.796.288 | 1.234.812.018 | 1.668.547.969 | 1.761.494.078 | 2.655.021.862 | 3.319.819.555 | 339.585.033 | 373.325.680 | 432.804.516 | 455.920.405 | 484.900.073 | 663.671.895 |
| JULHO | 1.157.248.848 | 1.235.364.137 | 1.497.745.316 | 2.013.904.161 | 3.170.360.332 | 3.641.906.763 | 357.285.844 | 395.038.417 | 399.047.589 | 534.333.818 | 609.368.276 | 711.087.700 |
| SUB-TOTAL | 7.430.360.118 | 8.998.037.299 | 10.900.025.049 | 13.314.415.702 | 14.825.881.135 | 23.812.140.295 | 2.102.531.681 | 2.838.173.488 | 3.119.604.749 | 3.469.124.836 | 2.934.073.196 | 4.463.227.857 |
| CRESC. PERÍODO | 0,00 % | 21,10 % | 21,14 % | 22,15 % | 11,35 % | 60,61 % | 0,00 % | 34,99 % | 9,92 % | 11,20 % | -15,42 % | 52,12 % |
| AGOSTO | 1.336.734.522 | 1.578.747.363 | 1.865.392.100 | 2.114.228.563 | 3.217.201.458 | - | 408.524.960 | 506.398.307 | 458.102.186 | 510.436.640 | 588.014.084 | - |
| SETEMBRO | 1.182.010.671 | 1.390.259.300 | 1.878.581.914 | 2.078.867.527 | 3.396.708.842 | - | 371.643.034 | 439.121.699 | 463.664.210 | 500.329.128 | 602.178.602 | - |
| OUTUBRO | 1.222.321.158 | 1.759.876.159 | 2.110.462.449 | 2.422.519.738 | 3.849.755.455 | - | 354.717.536 | 537.695.130 | 567.771.233 | 605.009.799 | 666.993.911 | - |
| NOVEMBRO | 1.463.132.341 | 1.674.449.517 | 2.096.010.701 | 2.015.203.347 | 3.675.480.229 | - | 452.282.022 | 511.907.526 | 542.628.395 | 475.171.739 | 689.363.661 | - |
| DEZEMBRO | 1.323.273.154 | 1.290.377.384 | 1.726.857.827 | 1.598.962.521 | 2.519.015.083 | - | 420.447.099 | 389.430.326 | 444.905.917 | 391.902.579 | 484.733.597 | - |
| TOTAIS | 13.957.831.964 | 16.691.747.022 | 20.577.330.040 | 23.544.197.398 | 31.484.042.202 | 23.812.140.295 | 4.110.146.332 | 5.222.726.476 | 5.596.676.690 | 5.951.974.721 | 5.965.357.051 | 4.463.227.857 |

Fonte: CGPRO/SAP

(*) Até Julho - Dados Parciais

**SETOR INDUSTRIAL
FATURAMENTO POR SUBSETORES DE ATIVIDADES**

(Valores Nominais em R\$ 1,00)

(Valores em US\$ 1,00)

| MÊS | Relojoeiro | | | | | | Relojoeiro | | | | | |
|----------------|---------------|---------------|---------------|---------------|-------------|-------------|-------------|-------------|-------------|-------------|-------------|-------------|
| | 2016 | 2017 | 2018 | 2019 | 2020 | 2021(*) | 2016 | 2017 | 2018 | 2019 | 2020 | 2021(*) |
| JANEIRO | 72.348.839 | 66.891.002 | 58.923.593 | 72.056.915 | 62.375.552 | 58.940.282 | 17.898.382 | 21.492.466 | 18.527.684 | 19.257.801 | 14.556.722 | 10.935.117 |
| FEVEREIRO | 97.836.600 | 73.334.988 | 71.396.105 | 85.027.056 | 66.976.862 | 62.377.678 | 24.588.238 | 23.733.006 | 22.015.450 | 22.834.637 | 14.982.632 | 11.279.462 |
| MARÇO | 129.830.125 | 133.300.551 | 115.618.735 | 115.565.659 | 57.244.838 | 65.214.673 | 36.486.560 | 42.593.479 | 35.042.352 | 30.044.367 | 11.012.647 | 11.446.593 |
| ABRIL | 113.496.188 | 116.562.154 | 119.215.350 | 126.240.062 | 10.468.022 | 90.952.645 | 32.895.539 | 36.733.315 | 34.481.214 | 32.400.817 | 1.929.091 | 16.831.861 |
| MAIO | 106.235.552 | 125.761.188 | 100.778.228 | 109.936.465 | 35.927.820 | 114.578.594 | 29.555.029 | 38.778.079 | 26.980.678 | 27.473.814 | 6.621.785 | 21.898.741 |
| JUNHO | 99.774.181 | 97.940.756 | 82.513.918 | 87.671.253 | 63.759.352 | 82.832.072 | 31.090.048 | 29.610.822 | 21.403.278 | 22.691.597 | 11.644.693 | 16.559.128 |
| JULHO | 97.974.124 | 95.729.183 | 93.303.723 | 104.654.161 | 82.306.578 | 99.594.831 | 30.248.263 | 30.611.788 | 24.859.117 | 27.767.090 | 15.819.974 | 19.446.039 |
| SUB-TOTAL | 717.495.609 | 709.519.822 | 641.749.652 | 701.151.571 | 379.059.024 | 574.490.775 | 202.762.059 | 223.552.955 | 183.309.773 | 182.470.123 | 76.567.544 | 108.396.941 |
| CRESC. PERÍODO | 0,00 % | -1,11 % | -9,55 % | 9,26 % | -45,94 % | 51,56 % | 0,00 % | 10,25 % | -18,00 % | -0,46 % | -58,04 % | 41,57 % |
| AGOSTO | 90.141.923 | 78.748.449 | 93.823.995 | 87.288.954 | 82.258.806 | - | 27.548.646 | 25.259.318 | 23.041.256 | 21.074.108 | 15.034.600 | - |
| SETEMBRO | 97.267.366 | 97.784.097 | 94.603.439 | 104.306.606 | 102.676.130 | - | 30.582.413 | 30.885.691 | 23.349.649 | 25.103.876 | 18.202.728 | - |
| OUTUBRO | 117.092.452 | 154.683.787 | 160.796.664 | 154.712.091 | 151.914.437 | - | 33.980.223 | 47.260.552 | 43.258.633 | 38.638.418 | 26.320.115 | - |
| NOVEMBRO | 165.846.968 | 156.732.755 | 150.211.102 | 136.369.262 | 161.688.263 | - | 51.266.451 | 47.915.853 | 38.887.592 | 32.154.978 | 30.325.837 | - |
| DEZEMBRO | 80.186.419 | 73.005.814 | 73.752.933 | 70.528.854 | 71.988.443 | - | 25.477.844 | 22.032.840 | 19.001.632 | 17.286.484 | 13.852.722 | - |
| TOTAIS | 1.268.030.737 | 1.270.474.724 | 1.214.937.785 | 1.254.357.338 | 949.585.103 | 574.490.775 | 371.617.636 | 396.907.209 | 330.848.535 | 316.727.987 | 180.303.546 | 108.396.941 |

Fonte: CGPRO/SAP

(Valores Nominais em R\$ 1,00)

(Valores em US\$ 1,00)

| MÊS | Duas rodas | | | | | | Duas rodas | | | | | |
|----------------|----------------|----------------|----------------|----------------|----------------|----------------|---------------|---------------|---------------|---------------|---------------|---------------|
| | 2016 | 2017 | 2018 | 2019 | 2020 | 2021(*) | 2016 | 2017 | 2018 | 2019 | 2020 | 2021(*) |
| JANEIRO | 672.781.826 | 837.493.782 | 976.822.441 | 1.078.093.214 | 1.284.549.581 | 896.923.897 | 166.439.520 | 269.091.598 | 307.147.892 | 288.129.250 | 299.778.199 | 166.405.176 |
| FEVEREIRO | 862.396.782 | 864.970.623 | 999.722.578 | 1.271.347.066 | 1.357.866.024 | 1.006.290.529 | 216.737.065 | 279.925.768 | 308.270.915 | 341.429.548 | 303.752.774 | 181.962.773 |
| MARÇO | 953.334.582 | 1.018.300.364 | 1.167.094.958 | 1.268.825.812 | 1.332.063.534 | 1.901.872.617 | 267.918.552 | 325.377.161 | 353.729.453 | 329.865.023 | 256.259.698 | 333.819.988 |
| ABRIL | 887.643.178 | 813.579.487 | 1.070.502.260 | 1.226.594.874 | 149.600.686 | 1.848.093.588 | 257.272.963 | 256.390.863 | 309.626.384 | 314.818.252 | 27.569.049 | 342.011.546 |
| MAIO | 1.047.324.223 | 874.920.212 | 1.149.974.559 | 1.327.800.777 | 438.942.435 | 1.734.057.497 | 291.368.542 | 269.778.981 | 307.874.962 | 331.825.760 | 80.900.609 | 331.420.339 |
| JUNHO | 988.068.427 | 793.181.387 | 728.489.694 | 1.027.042.567 | 1.213.149.915 | 1.802.805.952 | 307.886.211 | 239.805.716 | 188.962.880 | 265.825.284 | 221.563.706 | 360.402.613 |
| JULHO | 899.487.055 | 776.446.960 | 1.163.321.970 | 1.216.955.171 | 1.399.023.725 | 1.724.839.847 | 277.705.173 | 248.288.232 | 309.946.439 | 322.885.426 | 268.903.401 | 336.777.540 |
| SUB-TOTAL | 6.311.036.073 | 5.978.892.815 | 7.255.928.460 | 8.416.659.481 | 7.175.195.900 | 10.914.883.927 | 1.785.328.026 | 1.888.658.319 | 2.085.558.925 | 2.194.778.543 | 1.458.727.436 | 2.052.799.975 |
| CRESC. PERÍODO | 0,00 % | -5,26 % | 21,36 % | 16,00 % | -14,75 % | 52,12 % | 0,00 % | 5,79 % | 10,43 % | 5,24 % | -33,54 % | 40,73 % |
| AGOSTO | 1.044.441.043 | 1.032.034.686 | 1.304.057.903 | 1.495.314.733 | 1.526.164.623 | - | 319.195.942 | 331.034.990 | 320.249.976 | 361.012.731 | 278.940.037 | - |
| SETEMBRO | 921.048.522 | 915.137.249 | 1.040.647.784 | 1.370.175.804 | 1.582.341.396 | - | 289.592.367 | 289.051.563 | 256.848.599 | 329.765.536 | 280.522.169 | - |
| OUTUBRO | 780.533.436 | 1.003.552.765 | 1.268.127.869 | 1.481.507.902 | 1.482.297.622 | - | 226.510.762 | 306.615.571 | 341.160.547 | 369.997.728 | 256.817.219 | - |
| NOVEMBRO | 809.100.684 | 1.043.930.114 | 1.182.293.771 | 1.397.636.204 | 1.655.717.937 | - | 250.108.403 | 319.147.085 | 306.079.626 | 329.553.455 | 310.542.217 | - |
| DEZEMBRO | 673.080.165 | 896.926.614 | 917.196.198 | 1.022.502.614 | 1.231.447.267 | - | 213.859.551 | 270.688.581 | 236.305.508 | 250.613.386 | 236.967.165 | - |
| TOTAIS | 10.539.239.923 | 10.870.474.243 | 12.968.251.985 | 15.183.796.738 | 14.653.164.745 | 10.914.883.927 | 3.084.595.051 | 3.405.196.109 | 3.546.203.181 | 3.835.721.379 | 2.822.516.243 | 2.052.799.975 |

Fonte: CGPRO/SAP

(*) Até Julho - Dados Parciais

**SETOR INDUSTRIAL
FATURAMENTO POR SUBSETORES DE ATIVIDADES**

(Valores Nominais em R\$ 1,00)

(Valores em US\$ 1,00)

| MÊS | Termoplástico | | | | | | Termoplástico | | | | | |
|----------------|---------------|---------------|---------------|---------------|---------------|---------------|---------------|---------------|---------------|---------------|---------------|---------------|
| | 2016 | 2017 | 2018 | 2019 | 2020 | 2021(*) | 2016 | 2017 | 2018 | 2019 | 2020 | 2021(*) |
| JANEIRO | 344.986.511 | 381.031.229 | 434.186.693 | 576.269.073 | 614.796.495 | 988.017.119 | 85.346.225 | 122.427.539 | 136.523.816 | 154.012.634 | 143.476.428 | 183.305.588 |
| FEVEREIRO | 331.614.563 | 385.103.516 | 391.796.389 | 527.433.464 | 588.896.061 | 1.127.736.919 | 83.341.182 | 124.628.970 | 120.812.948 | 141.646.112 | 131.735.244 | 203.923.352 |
| MARÇO | 360.485.476 | 393.290.446 | 437.126.487 | 517.132.871 | 619.061.001 | 1.207.692.111 | 101.308.343 | 125.667.959 | 132.486.660 | 134.442.447 | 119.093.708 | 211.976.219 |
| ABRIL | 332.279.575 | 348.156.836 | 441.285.068 | 510.153.204 | 527.124.037 | 1.173.494.095 | 96.307.337 | 109.717.899 | 127.634.948 | 130.936.093 | 97.140.653 | 217.168.942 |
| MAIO | 348.679.296 | 420.515.570 | 443.596.874 | 550.420.683 | 480.046.153 | 1.192.708.700 | 97.003.560 | 129.664.694 | 118.761.211 | 137.553.588 | 88.476.354 | 227.955.487 |
| JUNHO | 355.847.924 | 389.066.205 | 440.532.593 | 493.284.650 | 616.724.656 | 1.106.652.197 | 110.883.686 | 117.627.949 | 114.269.712 | 127.674.876 | 112.635.544 | 221.233.097 |
| JULHO | 374.997.054 | 395.286.942 | 496.017.666 | 662.532.077 | 698.453.646 | 1.047.642.770 | 115.775.565 | 126.402.834 | 132.155.081 | 175.784.579 | 134.248.303 | 204.553.805 |
| SUB-TOTAL | 2.448.890.399 | 2.712.450.744 | 3.084.541.770 | 3.837.226.022 | 4.145.102.049 | 7.843.943.911 | 689.965.898 | 856.137.844 | 882.644.376 | 1.002.050.329 | 826.806.234 | 1.470.116.490 |
| CRESC. PERÍODO | 0,00 % | 10,76 % | 13,72 % | 24,40 % | 8,02 % | 89,23 % | 0,00 % | 24,08 % | 3,10 % | 13,53 % | -17,49 % | 77,81 % |
| AGOSTO | 403.497.538 | 424.138.239 | 539.597.025 | 588.055.764 | 734.586.951 | - | 123.314.550 | 136.046.394 | 132.514.004 | 141.973.869 | 134.261.867 | - |
| SETEMBRO | 403.598.634 | 357.105.176 | 513.935.667 | 586.465.750 | 898.834.449 | - | 126.897.857 | 112.793.802 | 126.847.583 | 141.146.992 | 159.348.033 | - |
| OUTUBRO | 367.127.252 | 391.022.929 | 550.654.296 | 645.148.982 | 1.049.501.813 | - | 106.540.309 | 119.469.273 | 148.140.835 | 161.122.095 | 181.832.671 | - |
| NOVEMBRO | 375.678.475 | 414.805.994 | 539.421.852 | 663.982.741 | 1.041.365.197 | - | 116.129.359 | 126.813.205 | 139.648.912 | 156.562.778 | 195.315.790 | - |
| DEZEMBRO | 369.698.359 | 388.843.916 | 528.961.313 | 563.872.646 | 952.586.022 | - | 117.465.243 | 117.351.416 | 136.281.062 | 138.204.080 | 183.305.948 | - |
| TOTAIS | 4.368.490.657 | 4.688.366.998 | 5.757.111.923 | 6.884.751.905 | 8.821.976.481 | 7.843.943.911 | 1.280.313.216 | 1.468.611.934 | 1.566.076.772 | 1.741.060.143 | 1.680.870.543 | 1.470.116.490 |

Fonte: CGPRO/SAP

(Valores Nominais em R\$ 1,00)

(Valores em US\$ 1,00)

| MÊS | Polo Termoplástico (Bens de Informática) | | | | | | Polo Termoplástico (Bens de Informática) | | | | | |
|----------------|--|--------|------------|------------|------------|------------|--|--------|------------|-----------|-----------|-----------|
| | 2016 | 2017 | 2018 | 2019 | 2020 | 2021(*) | 2016 | 2017 | 2018 | 2019 | 2020 | 2021(*) |
| JANEIRO | 0 | 0 | 7.171 | 1.488.696 | 4.265.154 | 4.911.285 | 0 | 0 | 2.255 | 397.866 | 995.368 | 911.185 |
| FEVEREIRO | 0 | 0 | 7.171 | 1.794.175 | 2.882.983 | 5.198.081 | 0 | 0 | 2.211 | 481.839 | 644.919 | 939.944 |
| MARÇO | 0 | 0 | 0 | 2.098.824 | 4.088.174 | 5.302.303 | 0 | 0 | 0 | 545.645 | 786.475 | 930.669 |
| ABRIL | 0 | 9.869 | 10.453 | 2.307.592 | 283.164 | 3.774.513 | 0 | 3.110 | 3.023 | 592.267 | 52.183 | 698.518 |
| MAIO | 0 | 0 | 16.567 | 692.356 | 0 | 3.066.431 | 0 | 0 | 4.435 | 173.024 | 0 | 586.069 |
| JUNHO | 0 | 9.686 | 7.190 | 2.149.013 | 929.720 | 4.293.073 | 0 | 2.928 | 1.865 | 556.220 | 169.799 | 858.237 |
| JULHO | 0 | 3.789 | 2.166.519 | 2.387.486 | 6.857.100 | 2.877.500 | 0 | 1.212 | 577.230 | 633.453 | 1.317.989 | 561.836 |
| SUB-TOTAL | 0 | 23.344 | 2.215.071 | 12.918.142 | 19.306.295 | 29.423.186 | 0 | 7.250 | 591.019 | 3.380.314 | 3.966.733 | 5.486.458 |
| CRESC. PERÍODO | 0,00 % | 0,00 % | 9,388,82 % | 483,19 % | 49,45 % | 52,40 % | 0,00 % | 0,00 % | 8,051,99 % | 471,95 % | 17,35 % | 38,31 % |
| AGOSTO | 0 | 10.123 | 1.988.315 | 3.474.273 | 2.786.146 | - | 0 | 3.247 | 488.290 | 838.791 | 509.229 | - |
| SETEMBRO | 0 | 0 | 2.042.151 | 2.699.991 | 5.604.584 | - | 0 | 0 | 504.036 | 649.817 | 993.597 | - |
| OUTUBRO | 6.666 | 0 | 2.064.670 | 2.123.119 | 2.544.348 | - | 1.934 | 0 | 555.452 | 530.236 | 440.824 | - |
| NOVEMBRO | 0 | 0 | 2.289.443 | 2.972.142 | 5.247.154 | - | 0 | 0 | 592.705 | 700.812 | 984.143 | - |
| DEZEMBRO | 0 | 7.171 | 2.313.998 | 2.449.331 | 8.286.675 | - | 0 | 2.164 | 596.176 | 600.326 | 1.594.603 | - |
| TOTAIS | 6.666 | 40.638 | 12.913.648 | 26.636.998 | 43.775.202 | 29.423.186 | 1.934 | 12.661 | 3.327.678 | 6.700.296 | 8.489.129 | 5.486.458 |

Fonte: CGPRO/SAP

(*) Até Julho - Dados Parciais

**SETOR INDUSTRIAL
FATURAMENTO POR SUBSETORES DE ATIVIDADES**

(Valores Nominais em R\$ 1,00)

(Valores em US\$ 1,00)

| MÊS | Bebidas | | | | | | Bebidas | | | | | |
|----------------|-------------|-------------|---------------|---------------|-------------|-------------|-------------|-------------|-------------|-------------|-------------|-------------|
| | 2016 | 2017 | 2018 | 2019 | 2020 | 2021(*) | 2016 | 2017 | 2018 | 2019 | 2020 | 2021(*) |
| JANEIRO | 41.543.947 | 72.375.816 | 77.428.808 | 98.847.951 | 61.791.096 | 48.252.264 | 10.277.559 | 23.254.768 | 24.346.385 | 26.417.925 | 14.420.326 | 8.952.183 |
| FEVEREIRO | 53.480.238 | 51.986.057 | 75.417.267 | 85.732.094 | 58.259.436 | 58.950.094 | 13.440.623 | 16.823.967 | 23.255.401 | 23.023.981 | 13.032.556 | 10.659.668 |
| MARÇO | 43.678.787 | 73.587.633 | 66.012.097 | 102.415.410 | 73.813.648 | 83.629.924 | 12.275.184 | 23.513.431 | 20.007.303 | 26.625.610 | 14.200.121 | 14.678.870 |
| ABRIL | 37.927.163 | 51.978.572 | 84.766.129 | 75.440.373 | 42.520.583 | 68.846.065 | 10.992.743 | 16.380.490 | 24.517.305 | 19.362.551 | 7.835.873 | 12.740.777 |
| MAIO | 42.696.608 | 69.100.124 | 74.114.485 | 93.033.322 | 50.382.794 | 100.244.459 | 11.878.316 | 21.306.813 | 19.842.173 | 23.249.612 | 9.285.953 | 19.159.141 |
| JUNHO | 50.100.621 | 82.299.089 | 117.598.071 | 112.861.353 | 72.928.295 | 85.227.672 | 15.611.561 | 24.881.814 | 30.503.754 | 29.211.449 | 13.319.263 | 17.038.038 |
| JULHO | 47.689.119 | 68.690.104 | 55.582.536 | 61.300.637 | 92.784.345 | 117.638.553 | 14.723.408 | 21.965.370 | 14.808.978 | 16.264.430 | 17.833.883 | 22.969.102 |
| SUB-TOTAL | 317.116.483 | 470.017.395 | 550.919.393 | 629.631.140 | 452.480.197 | 562.789.031 | 89.199.394 | 148.126.653 | 157.281.299 | 164.155.558 | 89.927.975 | 106.197.779 |
| CRESC. PERÍODO | 0,00 % | 48,22 % | 17,21 % | 14,29 % | -28,14 % | 24,38 % | 0,00 % | 66,06 % | 6,18 % | 4,37 % | -45,22 % | 18,09 % |
| AGOSTO | 56.425.588 | 85.624.068 | 116.746.306 | 97.008.999 | 95.643.069 | - | 17.244.457 | 27.464.738 | 28.670.507 | 23.420.811 | 17.480.867 | - |
| SETEMBRO | 71.758.128 | 96.933.920 | 55.462.608 | 70.921.239 | 95.422.021 | - | 22.561.902 | 30.617.157 | 13.689.063 | 17.068.890 | 16.916.698 | - |
| OUTUBRO | 58.008.893 | 89.859.645 | 84.948.513 | 83.886.965 | 114.813.900 | - | 16.834.178 | 27.454.826 | 22.853.438 | 20.950.267 | 19.892.217 | - |
| NOVEMBRO | 77.844.446 | 92.918.870 | 108.414.417 | 85.953.502 | 136.015.390 | - | 24.063.198 | 28.406.869 | 28.067.004 | 20.267.272 | 25.510.698 | - |
| DEZEMBRO | 98.983.637 | 93.830.466 | 126.853.487 | 98.837.976 | 101.241.139 | - | 31.450.334 | 28.317.630 | 32.682.405 | 24.224.994 | 19.481.813 | - |
| TOTAIS | 680.137.175 | 929.184.364 | 1.043.344.724 | 1.066.239.821 | 995.615.716 | 562.789.031 | 201.353.463 | 290.387.873 | 283.243.716 | 270.087.792 | 189.210.268 | 106.197.779 |

Fonte: CGPRO/SAP

(Valores Nominais em R\$ 1,00)

(Valores em US\$ 1,00)

| MÊS | Metalúrgico | | | | | | Metalúrgico | | | | | |
|----------------|---------------|---------------|---------------|---------------|---------------|---------------|---------------|---------------|---------------|---------------|---------------|---------------|
| | 2016 | 2017 | 2018 | 2019 | 2020 | 2021(*) | 2016 | 2017 | 2018 | 2019 | 2020 | 2021(*) |
| JANEIRO | 338.782.839 | 416.661.667 | 454.845.530 | 571.813.727 | 803.280.978 | 1.098.083.411 | 83.811.498 | 133.875.805 | 143.019.693 | 152.821.906 | 187.463.472 | 203.726.050 |
| FEVEREIRO | 325.145.618 | 299.236.109 | 377.170.842 | 662.990.676 | 669.762.995 | 1.073.841.121 | 81.715.410 | 96.840.165 | 116.303.066 | 178.050.993 | 149.825.067 | 194.177.628 |
| MARÇO | 359.896.059 | 417.106.087 | 414.173.643 | 876.279.989 | 886.735.602 | 1.135.377.171 | 101.142.697 | 133.277.763 | 125.529.988 | 227.812.294 | 170.588.408 | 199.283.375 |
| ABRIL | 227.215.084 | 328.918.193 | 429.701.004 | 637.180.495 | 485.506.992 | 1.025.728.678 | 65.855.627 | 103.655.046 | 124.284.435 | 163.538.960 | 89.471.287 | 189.823.206 |
| MAIO | 384.670.308 | 384.817.912 | 452.155.354 | 702.746.285 | 600.898.479 | 1.079.448.085 | 107.016.361 | 118.657.430 | 121.052.515 | 175.620.713 | 110.750.406 | 206.308.644 |
| JUNHO | 410.058.690 | 501.537.258 | 491.946.287 | 572.727.681 | 626.924.703 | 1.265.495.291 | 127.775.985 | 151.631.775 | 127.605.906 | 148.236.795 | 114.498.430 | 252.987.744 |
| JULHO | 262.175.866 | 366.681.263 | 518.857.933 | 666.746.734 | 760.686.277 | 1.117.497.031 | 80.943.460 | 117.255.456 | 138.240.464 | 176.902.821 | 146.209.906 | 218.192.954 |
| SUB-TOTAL | 2.307.944.464 | 2.714.958.489 | 3.138.850.593 | 4.690.485.587 | 4.833.796.026 | 7.795.470.788 | 648.261.038 | 855.193.440 | 896.036.067 | 1.222.984.482 | 968.806.976 | 1.464.499.601 |
| CRESC. PERÍODO | 0,00 % | 17,64 % | 15,61 % | 49,43 % | 3,06 % | 61,27 % | 0,00 % | 31,92 % | 4,78 % | 36,49 % | -20,78 % | 51,17 % |
| AGOSTO | 335.998.221 | 424.755.481 | 574.881.251 | 615.312.900 | 821.507.621 | - | 102.685.805 | 136.244.381 | 141.179.089 | 148.554.539 | 150.148.524 | - |
| SETEMBRO | 386.008.355 | 399.470.004 | 500.139.401 | 714.265.170 | 1.123.821.496 | - | 121.367.192 | 126.174.985 | 123.442.443 | 171.904.975 | 199.234.403 | - |
| OUTUBRO | 349.723.245 | 412.896.975 | 547.758.180 | 684.782.890 | 1.135.728.902 | - | 101.489.667 | 126.152.452 | 147.361.701 | 171.020.427 | 196.772.047 | - |
| NOVEMBRO | 435.830.601 | 438.604.897 | 520.045.907 | 760.541.053 | 982.113.057 | - | 134.723.524 | 134.088.932 | 134.632.746 | 179.330.595 | 184.202.610 | - |
| DEZEMBRO | 490.126.508 | 375.209.079 | 397.910.536 | 589.334.300 | 877.642.288 | - | 155.729.199 | 113.236.481 | 102.517.271 | 144.444.681 | 168.884.540 | - |
| TOTAIS | 4.305.631.394 | 4.765.894.925 | 5.679.585.868 | 8.054.721.900 | 9.774.609.390 | 7.795.470.788 | 1.264.256.425 | 1.491.090.671 | 1.545.169.317 | 2.038.239.699 | 1.868.049.100 | 1.464.499.601 |

Fonte: CGPRO/SAP

(*) Até Julho - Dados Parciais

**SETOR INDUSTRIAL
FATURAMENTO POR SUBSETORES DE ATIVIDADES**

(Valores Nominais em R\$ 1,00)

(Valores em US\$ 1,00)

| MÊS | Mecânico | | | | | | Mecânico | | | | | |
|----------------|---------------|---------------|---------------|---------------|---------------|---------------|---------------|---------------|---------------|---------------|---------------|---------------|
| | 2016 | 2017 | 2018 | 2019 | 2020 | 2021(*) | 2016 | 2017 | 2018 | 2019 | 2020 | 2021(*) |
| JANEIRO | 218.497.776 | 398.418.555 | 383.905.666 | 458.265.801 | 717.390.537 | 741.255.262 | 54.054.172 | 128.014.187 | 120.713.664 | 122.475.292 | 167.419.028 | 137.524.167 |
| FEVEREIRO | 201.250.063 | 277.033.993 | 303.485.087 | 412.553.859 | 471.897.557 | 868.797.302 | 50.578.051 | 89.655.014 | 93.581.587 | 110.794.355 | 105.562.839 | 157.100.521 |
| MARÇO | 236.538.749 | 278.366.833 | 303.870.055 | 286.254.053 | 510.974.677 | 952.639.241 | 66.475.213 | 88.946.457 | 92.098.580 | 74.419.356 | 98.300.278 | 167.208.896 |
| ABRIL | 213.085.721 | 348.631.586 | 263.171.689 | 259.804.036 | 161.280.227 | 783.520.267 | 61.760.397 | 109.867.511 | 76.118.381 | 66.681.391 | 29.721.404 | 144.999.679 |
| MAIO | 270.533.430 | 249.912.564 | 248.613.148 | 349.759.887 | 234.683.554 | 560.309.146 | 75.263.160 | 77.059.777 | 66.559.528 | 87.407.194 | 43.254.060 | 107.088.633 |
| JUNHO | 292.541.196 | 226.076.848 | 301.084.025 | 382.651.715 | 389.982.163 | 761.196.226 | 91.157.047 | 68.350.722 | 78.098.160 | 99.040.200 | 71.224.415 | 152.172.289 |
| JULHO | 343.612.807 | 259.943.610 | 332.385.807 | 525.702.126 | 572.122.518 | 964.654.856 | 106.086.078 | 83.123.436 | 88.558.284 | 139.480.532 | 109.966.463 | 188.350.292 |
| SUB-TOTAL | 1.776.059.742 | 2.038.383.989 | 2.136.515.477 | 2.674.991.477 | 3.058.331.233 | 5.632.372.300 | 505.374.118 | 645.017.104 | 615.728.184 | 700.298.320 | 625.448.487 | 1.054.444.477 |
| CRESC. PERÍODO | 0,00 % | 14,77 % | 4,81 % | 25,20 % | 14,33 % | 84,16 % | 0,00 % | 27,63 % | -4,54 % | 13,73 % | -10,69 % | 68,59 % |
| AGOSTO | 399.530.611 | 469.329.901 | 412.262.291 | 603.601.475 | 786.851.016 | - | 122.102.201 | 150.542.052 | 101.243.195 | 145.727.058 | 143.814.270 | - |
| SETEMBRO | 406.965.373 | 592.344.132 | 618.935.583 | 807.741.216 | 952.622.708 | - | 127.956.413 | 187.095.430 | 152.763.250 | 194.402.218 | 168.883.775 | - |
| OUTUBRO | 510.785.550 | 662.435.857 | 610.737.289 | 926.586.176 | 1.124.447.630 | - | 148.229.940 | 202.394.090 | 164.304.778 | 231.409.349 | 194.817.497 | - |
| NOVEMBRO | 488.727.025 | 645.606.872 | 561.303.323 | 844.705.032 | 1.150.197.747 | - | 151.074.815 | 197.372.935 | 145.313.724 | 199.175.909 | 215.728.144 | - |
| DEZEMBRO | 414.770.628 | 616.916.097 | 585.092.856 | 746.229.881 | 807.879.121 | - | 131.786.175 | 186.182.616 | 150.742.736 | 182.899.481 | 155.460.027 | - |
| TOTAIS | 3.996.838.929 | 5.025.016.848 | 4.924.846.819 | 6.603.855.257 | 7.880.329.455 | 5.632.372.300 | 1.186.523.662 | 1.568.604.227 | 1.330.095.867 | 1.653.912.335 | 1.504.152.200 | 1.054.444.477 |

Fonte: CGPRO/SAP

(Valores Nominais em R\$ 1,00)

(Valores em US\$ 1,00)

| MÊS | Polo Mecânico (Bens de Informática) | | | | | | Polo Mecânico (Bens de Informática) | | | | | |
|----------------|-------------------------------------|-----------|-----------|-----------|-----------|--------------|-------------------------------------|-----------|-----------|-----------|-----------|--------------|
| | 2016(***) | 2017(***) | 2018(***) | 2019(***) | 2020(***) | 2021(*)(***) | 2016(***) | 2017(***) | 2018(***) | 2019(***) | 2020(***) | 2021(*)(***) |
| JANEIRO | 527.802 | 269.905 | 359.524 | 273.119 | 46.979 | - | 130.573 | 86.722 | 113.047 | 72.993 | 10.964 | - |
| FEVEREIRO | 407.724 | 281.778 | 397.684 | 279.482 | 36.962 | - | 102.469 | 91.190 | 122.628 | 75.057 | 8.268 | - |
| MARÇO | 579.048 | 555.350 | 333.939 | 207.728 | 63.100 | 267 | 162.732 | 177.451 | 101.212 | 54.004 | 12.139 | 47 |
| ABRIL | 531.195 | 394.320 | 568.042 | 385.630 | 14.659 | 1.461 | 153.961 | 124.266 | 164.297 | 98.976 | 2.701 | 270 |
| MAIO | 480.379 | 612.462 | 452.208 | 399.306 | 13.405 | - | 133.643 | 188.851 | 121.067 | 99.789 | 2.471 | - |
| JUNHO | 306.590 | 299.838 | 319.542 | 273.457 | 53.727 | - | 95.535 | 90.651 | 82.886 | 70.778 | 9.812 | - |
| JULHO | 276.170 | 458.889 | 459.581 | 321.376 | 32.498 | - | 85.264 | 146.741 | 122.447 | 85.268 | 6.246 | - |
| SUB-TOTAL | 3.108.908 | 2.872.542 | 2.890.520 | 2.140.098 | 261.330 | 1.728 | 864.177 | 905.872 | 827.584 | 556.865 | 52.601 | 317 |
| CRESC. PERÍODO | 0,00 % | -7,60 % | 0,63 % | -25,96 % | -87,79 % | -99,34 % | 0,00 % | 4,82 % | -8,64 % | -32,71 % | -90,55 % | -99,40 % |
| AGOSTO | 372.663 | 421.321 | 350.346 | 284.444 | 32.498 | - | 113.891 | 135.143 | 86.038 | 68.673 | 5.940 | - |
| SETEMBRO | 320.729 | 306.225 | 251.080 | 205.400 | 39.215 | - | 100.842 | 96.723 | 61.971 | 49.434 | 6.952 | - |
| OUTUBRO | 248.020 | 439.604 | 253.433 | 349.837 | 24.211 | - | 71.975 | 134.312 | 68.180 | 87.370 | 4.195 | - |
| NOVEMBRO | 373.493 | 292.012 | 307.927 | 0 | 28.600 | - | 115.454 | 89.273 | 79.718 | 0 | 5.364 | - |
| DEZEMBRO | 246.424 | 234.196 | 252.491 | 58.452 | 22.599 | - | 78.297 | 70.679 | 65.052 | 14.326 | 4.349 | - |
| TOTAIS | 4.670.237 | 4.565.900 | 4.305.797 | 3.038.231 | 408.453 | 1.728 | 1.344.636 | 1.432.002 | 1.188.543 | 776.668 | 79.401 | 317 |

(***)Até o ano de 2009 o produto (código 377) foi classificado no polo mecânico. Fonte: CGPRO/SAP

(*) Até Julho - Dados Parciais

**SETOR INDUSTRIAL
FATURAMENTO POR SUBSETORES DE ATIVIDADES**

(Valores Nominais em R\$ 1,00)

(Valores em US\$ 1,00)

| MÊS | Madeiro(**) | | | | | | Madeiro(**) | | | | | |
|----------------|-------------|------------|------------|------------|------------|------------|-------------|------------|------------|------------|------------|-----------|
| | 2016 | 2017 | 2018 | 2019 | 2020 | 2021(*) | 2016 | 2017 | 2018 | 2019 | 2020 | 2021(*) |
| JANEIRO | 4.639.189 | 5.287.458 | 1.367.595 | 2.540.528 | 4.713.991 | 6.469.296 | 1.147.689 | 1.698.891 | 430.021 | 678.977 | 1.100.115 | 1.200.240 |
| FEVEREIRO | 7.652.716 | 4.117.852 | 2.025.460 | 4.882.874 | 4.320.676 | 7.769.317 | 1.923.276 | 1.332.638 | 624.564 | 1.311.332 | 966.529 | 1.404.889 |
| MARÇO | 7.914.608 | 4.898.465 | 3.744.818 | 5.852.344 | 5.222.242 | 8.907.254 | 2.224.267 | 1.565.205 | 1.135.000 | 1.521.473 | 1.004.644 | 1.563.417 |
| ABRIL | 5.410.453 | 4.118.654 | 5.326.538 | 6.209.246 | 6.655.580 | 7.619.808 | 1.568.156 | 1.297.950 | 1.540.620 | 1.593.667 | 1.226.519 | 1.410.135 |
| MAIO | 3.357.489 | 5.676.391 | 5.795.020 | 5.719.998 | 4.912.381 | 8.376.497 | 934.063 | 1.750.298 | 1.551.462 | 1.429.463 | 905.391 | 1.600.951 |
| JUNHO | 2.408.605 | 4.188.930 | 6.217.116 | 4.955.580 | 4.874.123 | 4.143.857 | 750.531 | 1.266.456 | 1.612.657 | 1.282.633 | 890.186 | 828.407 |
| JULHO | 3.181.006 | 3.296.472 | 5.842.567 | 4.127.399 | 6.691.730 | 5.780.777 | 982.095 | 1.054.129 | 1.556.648 | 1.095.091 | 1.286.203 | 1.128.705 |
| SUB-TOTAL | 34.564.066 | 31.584.222 | 30.319.114 | 34.287.969 | 37.390.723 | 49.066.806 | 9.530.077 | 9.965.567 | 8.450.972 | 8.912.636 | 7.379.587 | 9.136.744 |
| CRESC. PERÍODO | 0,00 % | -8,62 % | -4,01 % | 13,09 % | 9,05 % | 31,23 % | 0,00 % | 4,57 % | -15,20 % | 5,46 % | -17,20 % | 23,81 % |
| AGOSTO | 3.843.445 | 4.425.901 | 6.197.925 | 7.660.700 | 8.046.842 | - | 1.174.611 | 1.419.650 | 1.522.084 | 1.849.517 | 1.470.737 | - |
| SETEMBRO | 3.751.337 | 4.484.527 | 4.797.972 | 5.633.054 | 7.058.390 | - | 1.179.480 | 1.416.465 | 1.184.217 | 1.355.729 | 1.251.332 | - |
| OUTUBRO | 3.248.288 | 5.150.509 | 6.327.172 | 6.616.620 | 7.123.238 | - | 942.653 | 1.573.636 | 1.702.180 | 1.652.461 | 1.234.145 | - |
| NOVEMBRO | 3.428.219 | 5.270.202 | 6.497.845 | 3.467.835 | 7.445.867 | - | 1.059.728 | 1.611.190 | 1.682.203 | 817.693 | 1.396.528 | - |
| DEZEMBRO | 3.099.919 | 3.583.419 | 4.301.693 | 4.896.788 | 6.780.279 | - | 984.946 | 1.081.460 | 1.108.284 | 1.200.193 | 1.304.728 | - |
| TOTAIS | 51.935.274 | 54.498.780 | 58.441.721 | 62.562.966 | 73.845.339 | 49.066.806 | 14.871.495 | 17.067.968 | 15.649.940 | 15.788.229 | 14.037.057 | 9.136.744 |

Fonte: CGPRO/SAP

(Valores Nominais em R\$ 1,00)

(Valores em US\$ 1,00)

| MÊS | Papel e papelão | | | | | | Papel e papelão | | | | | |
|----------------|-----------------|-------------|-------------|-------------|-------------|-------------|-----------------|-------------|-------------|-------------|-------------|-------------|
| | 2016 | 2017 | 2018 | 2019 | 2020 | 2021(*) | 2016 | 2017 | 2018 | 2019 | 2020 | 2021(*) |
| JANEIRO | 24.041.890 | 34.283.841 | 41.868.447 | 48.721.652 | 49.727.629 | 72.406.833 | 5.947.724 | 11.015.597 | 13.164.936 | 13.021.261 | 11.605.048 | 13.433.550 |
| FEVEREIRO | 24.151.927 | 25.119.926 | 39.639.750 | 50.232.021 | 59.426.911 | 81.915.801 | 6.069.848 | 8.129.426 | 12.223.173 | 13.490.176 | 13.293.719 | 14.812.448 |
| MARÇO | 25.839.276 | 35.918.365 | 44.248.018 | 47.082.308 | 60.746.342 | 94.064.909 | 7.261.691 | 11.476.983 | 13.410.929 | 12.240.298 | 11.686.259 | 16.510.436 |
| ABRIL | 23.780.039 | 25.732.269 | 40.096.137 | 48.187.267 | 33.428.842 | 90.163.862 | 6.892.365 | 8.109.249 | 11.597.194 | 12.367.760 | 6.160.409 | 16.685.888 |
| MAIO | 24.717.324 | 39.042.904 | 40.658.006 | 51.864.696 | 41.590.647 | 91.027.210 | 6.876.429 | 12.038.760 | 10.885.095 | 12.961.314 | 7.665.490 | 17.397.502 |
| JUNHO | 22.535.457 | 30.685.983 | 40.080.940 | 43.863.766 | 46.474.821 | 89.832.466 | 7.022.142 | 9.277.417 | 10.396.592 | 11.353.082 | 8.487.932 | 17.958.591 |
| JULHO | 27.775.127 | 35.337.410 | 38.978.388 | 56.057.065 | 55.889.421 | 97.096.394 | 8.575.217 | 11.300.016 | 10.385.098 | 14.873.193 | 10.742.388 | 18.958.215 |
| SUB-TOTAL | 172.841.040 | 226.120.698 | 285.569.686 | 346.008.775 | 347.284.613 | 616.507.475 | 48.645.416 | 71.347.448 | 82.063.017 | 90.307.084 | 69.641.245 | 115.756.630 |
| CRESC. PERÍODO | 0,00 % | 30,83 % | 26,29 % | 21,16 % | 0,37 % | 77,52 % | 0,00 % | 46,67 % | 15,02 % | 10,05 % | -22,88 % | 66,22 % |
| AGOSTO | 29.419.555 | 42.391.775 | 48.159.540 | 57.087.816 | 63.536.627 | - | 8.991.032 | 13.597.567 | 11.826.999 | 13.782.669 | 11.612.711 | - |
| SETEMBRO | 24.226.517 | 44.861.041 | 44.501.709 | 61.396.258 | 63.781.328 | - | 7.617.204 | 14.169.628 | 10.983.737 | 14.776.476 | 11.307.343 | - |
| OUTUBRO | 33.117.246 | 48.291.201 | 54.953.524 | 76.003.515 | 72.698.346 | - | 9.610.623 | 14.754.415 | 14.783.978 | 18.981.423 | 12.595.437 | - |
| NOVEMBRO | 33.527.895 | 50.902.517 | 49.216.756 | 58.414.855 | 71.737.425 | - | 10.364.110 | 15.561.760 | 12.741.542 | 13.773.840 | 13.454.888 | - |
| DEZEMBRO | 26.788.898 | 28.056.348 | 44.815.235 | 42.488.698 | 69.772.166 | - | 8.511.708 | 8.467.285 | 11.546.152 | 10.413.897 | 13.426.245 | - |
| TOTAIS | 319.921.151 | 440.623.580 | 527.216.450 | 641.399.917 | 688.810.505 | 616.507.475 | 93.740.093 | 137.898.103 | 143.945.425 | 162.035.389 | 132.037.869 | 115.756.630 |

Fonte: CGPRO/SAP

(*) Até Julho - Dados Parciais

**SETOR INDUSTRIAL
FATURAMENTO POR SUBSETORES DE ATIVIDADES**

(Valores Nominais em R\$ 1,00)

(Valores em US\$ 1,00)

| MÊS | Couros e similares | | | | | | Couros e similares | | | | | |
|----------------|--------------------|--------|--------|------------|------------|------------|--------------------|--------|--------|-----------|-----------|-----------|
| | 2016 | 2017 | 2018 | 2019 | 2020 | 2021(*) | 2016 | 2017 | 2018 | 2019 | 2020 | 2021(*) |
| JANEIRO | 0 | 0 | 0 | 2.255.852 | 1.234.742 | 1.299.016 | 0 | 0 | 0 | 602.895 | 288.154 | 241.005 |
| FEVEREIRO | 0 | 0 | 0 | 2.865.624 | 965.314 | 4.789.243 | 0 | 0 | 0 | 769.584 | 215.939 | 866.016 |
| MARÇO | 0 | 0 | 0 | 1.691.084 | 3.038.772 | 4.319.277 | 0 | 0 | 0 | 439.642 | 584.593 | 758.127 |
| ABRIL | 0 | 0 | 0 | 1.884.153 | 539.242 | 4.567.370 | 0 | 0 | 0 | 483.587 | 99.374 | 845.246 |
| MAIO | 0 | 0 | 0 | 1.761.560 | 2.141.345 | 7.789.297 | 0 | 0 | 0 | 440.225 | 394.667 | 1.488.723 |
| JUNHO | 0 | 0 | 0 | 155.515 | 1.918.650 | 10.580.298 | 0 | 0 | 0 | 40.251 | 350.413 | 2.115.129 |
| JULHO | 0 | 0 | 0 | 800.040 | 3.074.838 | 6.910.131 | 0 | 0 | 0 | 212.269 | 591.008 | 1.349.213 |
| SUB-TOTAL | 0 | 0 | 0 | 11.413.828 | 12.912.903 | 40.254.632 | 0 | 0 | 0 | 2.988.453 | 2.524.148 | 7.663.459 |
| CRESC. PERÍODO | 0,00 % | 0,00 % | 0,00 % | 0,00 % | 13,13 % | 211,74 % | 0,00 % | 0,00 % | 0,00 % | 0,00 % | -15,54 % | 203,61 % |
| AGOSTO | 0 | 0 | 0 | 2.758.535 | 3.566.272 | - | 0 | 0 | 0 | 665.991 | 651.814 | - |
| SETEMBRO | 0 | 0 | 0 | 1.082.802 | 2.791.432 | - | 0 | 0 | 0 | 260.602 | 494.873 | - |
| OUTUBRO | 0 | 0 | 0 | 1.176.886 | 2.805.622 | - | 0 | 0 | 0 | 293.920 | 486.091 | - |
| NOVEMBRO | 0 | 0 | 0 | 2.280.788 | 2.134.489 | - | 0 | 0 | 0 | 537.795 | 400.339 | - |
| DEZEMBRO | 0 | 0 | 0 | 2.280.515 | 3.379.493 | - | 0 | 0 | 0 | 558.950 | 650.315 | - |
| TOTAIS | 0 | 0 | 0 | 20.993.354 | 27.590.211 | 40.254.632 | 0 | 0 | 0 | 5.305.711 | 5.207.580 | 7.663.459 |

Fonte: CGPRO/SAP

(Valores Nominais em R\$ 1,00)

(Valores em US\$ 1,00)

| MÊS | Químico | | | | | | Químico | | | | | |
|----------------|----------------|---------------|----------------|---------------|----------------|---------------|---------------|---------------|---------------|---------------|---------------|---------------|
| | 2016 | 2017 | 2018 | 2019 | 2020 | 2021(*) | 2016 | 2017 | 2018 | 2019 | 2020 | 2021(*) |
| JANEIRO | 806.093.011 | 644.500.367 | 838.542.188 | 406.654.131 | 920.501.200 | 1.048.316.012 | 199.419.378 | 207.081.697 | 263.667.638 | 108.681.650 | 214.819.417 | 194.492.767 |
| FEVEREIRO | 798.763.917 | 685.545.633 | 785.512.236 | 822.558.605 | 644.295.531 | 1.072.529.723 | 200.744.890 | 221.859.428 | 242.217.772 | 220.904.126 | 144.128.030 | 193.940.495 |
| MARÇO | 963.528.371 | 844.007.817 | 838.885.855 | 725.635.904 | 763.210.113 | 936.582.462 | 270.783.343 | 269.685.524 | 254.254.063 | 188.648.357 | 146.824.823 | 164.390.582 |
| ABRIL | 817.194.531 | 675.036.732 | 721.958.774 | 863.291.537 | 301.684.318 | 1.018.249.862 | 236.854.249 | 212.730.598 | 208.815.519 | 221.572.696 | 55.595.665 | 188.439.163 |
| MAIO | 971.298.394 | 802.184.468 | 781.187.255 | 1.051.869.002 | 640.251.736 | 964.001.333 | 270.217.942 | 247.351.136 | 209.142.015 | 262.868.675 | 118.003.527 | 184.243.976 |
| JUNHO | 1.000.964.157 | 830.373.509 | 1.028.214.330 | 824.550.992 | 702.414.873 | 1.116.531.636 | 311.904.573 | 251.050.160 | 266.708.428 | 213.415.207 | 128.285.582 | 223.208.116 |
| JULHO | 865.520.910 | 784.900.576 | 1.787.096.237 | 509.247.841 | 793.715.904 | 1.094.473.414 | 267.218.558 | 250.991.486 | 476.139.993 | 135.114.842 | 152.558.461 | 213.697.558 |
| SUB-TOTAL | 6.223.363.291 | 5.266.549.102 | 6.781.396.875 | 5.203.808.012 | 4.766.073.675 | 7.250.684.442 | 1.757.142.933 | 1.660.750.029 | 1.920.945.428 | 1.351.205.553 | 960.215.505 | 1.362.412.657 |
| CRESC. PERÍODO | 0,00 % | -15,37 % | 28,76 % | -23,26 % | -8,41 % | 52,13 % | 0,00 % | -5,49 % | 15,67 % | -29,66 % | -28,94 % | 41,89 % |
| AGOSTO | 994.025.193 | 840.140.947 | 1.641.426.237 | 660.894.808 | 951.138.248 | - | 303.788.146 | 269.483.239 | 403.100.746 | 159.559.345 | 173.841.363 | - |
| SETEMBRO | 915.608.380 | 924.871.579 | 398.277.866 | 703.835.151 | 1.193.203.461 | - | 287.881.899 | 292.126.209 | 98.301.379 | 169.394.742 | 211.534.643 | - |
| OUTUBRO | 850.125.677 | 467.843.834 | 648.319.823 | 983.311.801 | 1.352.314.092 | - | 246.706.427 | 142.940.371 | 174.415.491 | 245.576.235 | 234.296.769 | - |
| NOVEMBRO | 1.411.214.956 | 1.207.305.809 | 833.071.174 | 1.073.219.014 | 1.166.125.613 | - | 436.233.371 | 369.093.797 | 215.670.690 | 253.058.008 | 218.715.534 | - |
| DEZEMBRO | 1.236.543.539 | 1.170.305.157 | 664.191.669 | 800.649.968 | 599.829.820 | - | 392.890.268 | 353.193.046 | 171.121.675 | 196.237.737 | 115.425.139 | - |
| TOTAIS | 11.630.881.036 | 9.877.016.428 | 10.966.683.644 | 9.425.718.754 | 10.028.684.909 | 7.250.684.442 | 3.424.643.044 | 3.087.586.691 | 2.983.555.409 | 2.375.031.620 | 1.914.028.953 | 1.362.412.657 |

Fonte: CGPRO/SAP

(*) Até Julho - Dados Parciais

**SETOR INDUSTRIAL
FATURAMENTO POR SUBSETORES DE ATIVIDADES**

(Valores Nominais em R\$ 1,00)

(Valores em US\$ 1,00)

| MÊS | Vestuário e calçados | | | | | | Vestuário e calçados | | | | | |
|----------------|----------------------|------------|------------|------------|------------|------------|----------------------|-----------|-----------|-----------|-----------|-----------|
| | 2016 | 2017 | 2018 | 2019 | 2020 | 2021(*) | 2016 | 2017 | 2018 | 2019 | 2020 | 2021(*) |
| JANEIRO | 1.296.962 | 1.797.097 | 1.086.951 | 1.538.221 | 968.450 | 3.414.215 | 320.855 | 577.418 | 341.776 | 411.102 | 226.009 | 633.435 |
| FEVEREIRO | 1.628.469 | 1.684.794 | 961.450 | 1.517.727 | 1.108.746 | 2.871.733 | 409.266 | 545.241 | 296.469 | 407.597 | 248.025 | 519.282 |
| MARÇO | 1.657.422 | 1.836.580 | 1.094.616 | 1.327.131 | 1.344.703 | 2.240.868 | 465.790 | 586.842 | 331.762 | 345.023 | 258.691 | 393.321 |
| ABRIL | 1.242.104 | 1.708.057 | 1.656.393 | 1.152.987 | 2.077.292 | 980.880 | 360.009 | 538.276 | 479.086 | 295.926 | 382.812 | 181.523 |
| MAIO | 1.738.533 | 2.301.785 | 1.294.042 | 1.417.989 | 184.647 | 1.238.983 | 483.665 | 709.748 | 346.445 | 354.364 | 34.032 | 236.800 |
| JUNHO | 1.806.539 | 2.293.539 | 1.119.278 | 1.350.794 | 1.942.745 | 1.502.199 | 562.925 | 693.415 | 290.329 | 349.621 | 354.813 | 300.308 |
| JULHO | 1.776.677 | 2.547.343 | 1.642.089 | 1.364.036 | 2.965.097 | 2.150.989 | 548.526 | 814.576 | 437.505 | 361.909 | 569.915 | 419.984 |
| SUB-TOTAL | 11.146.706 | 14.169.195 | 8.854.819 | 9.668.885 | 10.591.680 | 14.399.867 | 3.151.036 | 4.465.516 | 2.523.372 | 2.525.542 | 2.074.297 | 2.684.653 |
| CRESC. PERÍODO | 0,00 % | 27,12 % | -37,51 % | 9,19 % | 9,54 % | 35,95 % | 0,00 % | 41,72 % | -43,49 % | 0,09 % | -17,87 % | 29,42 % |
| AGOSTO | 1.522.146 | 2.233.204 | 1.499.795 | 975.817 | 2.818.674 | - | 465.189 | 716.322 | 368.319 | 235.591 | 515.174 | - |
| SETEMBRO | 1.389.361 | 1.304.260 | 1.296.991 | 1.881.106 | 3.057.411 | - | 436.837 | 411.958 | 320.118 | 452.733 | 542.027 | - |
| OUTUBRO | 1.220.253 | 1.042.986 | 1.858.101 | 1.351.438 | 3.117.260 | - | 354.117 | 318.664 | 499.879 | 337.514 | 540.085 | - |
| NOVEMBRO | 1.399.848 | 723.093 | 1.905.324 | 1.633.924 | 3.183.886 | - | 432.720 | 221.062 | 493.262 | 385.269 | 597.162 | - |
| DEZEMBRO | 1.410.515 | 858.095 | 1.300.275 | 759.008 | 3.103.040 | - | 448.167 | 258.969 | 335.002 | 186.031 | 597.117 | - |
| TOTAIS | 18.088.829 | 20.330.833 | 16.715.305 | 16.270.178 | 25.871.951 | 14.399.867 | 5.288.066 | 6.392.491 | 4.539.952 | 4.122.680 | 4.865.862 | 2.684.653 |

Fonte: CGPRO/SAP

(Valores Nominais em R\$ 1,00)

(Valores em US\$ 1,00)

| MÊS | Produtos Alimentícios | | | | | | Produtos Alimentícios | | | | | |
|----------------|-----------------------|-------------|-------------|-------------|-------------|-------------|-----------------------|------------|------------|-------------|-------------|------------|
| | 2016 | 2017 | 2018 | 2019 | 2020 | 2021(*) | 2016 | 2017 | 2018 | 2019 | 2020 | 2021(*) |
| JANEIRO | 18.305.694 | 16.920.598 | 17.554.281 | 31.505.866 | 53.081.146 | 53.374.818 | 4.528.646 | 5.436.686 | 5.519.693 | 8.420.201 | 12.387.665 | 9.902.564 |
| FEVEREIRO | 19.695.448 | 17.345.427 | 16.856.015 | 30.891.340 | 46.931.928 | 56.672.159 | 4.949.849 | 5.613.407 | 5.197.661 | 8.296.095 | 10.498.608 | 10.247.759 |
| MARÇO | 21.004.150 | 23.912.799 | 20.283.093 | 29.621.639 | 58.327.995 | 70.247.940 | 5.902.861 | 7.640.848 | 6.147.510 | 7.700.933 | 11.221.022 | 12.330.041 |
| ABRIL | 18.647.469 | 20.696.278 | 19.742.676 | 32.019.929 | 53.082.387 | 67.990.041 | 5.404.750 | 6.522.210 | 5.710.267 | 8.218.246 | 9.782.247 | 12.582.360 |
| MAIO | 20.129.054 | 24.459.935 | 25.300.787 | 32.796.559 | 54.078.968 | 77.442.885 | 5.599.959 | 7.542.146 | 6.773.610 | 8.196.066 | 9.967.187 | 14.801.209 |
| JUNHO | 21.010.175 | 18.454.234 | 27.710.679 | 30.502.218 | 58.105.449 | 68.947.070 | 6.546.857 | 5.579.343 | 7.187.871 | 7.894.766 | 10.612.092 | 13.783.349 |
| JULHO | 20.428.800 | 20.666.895 | 33.738.879 | 35.116.853 | 64.113.394 | 72.085.924 | 6.307.132 | 6.608.754 | 8.989.124 | 9.317.287 | 12.323.100 | 14.074.884 |
| SUB-TOTAL | 139.220.790 | 142.456.166 | 161.186.410 | 222.454.404 | 387.721.267 | 466.760.837 | 39.240.054 | 44.943.394 | 45.525.736 | 58.043.594 | 76.791.921 | 87.722.166 |
| CRESC. PERÍODO | 0,00 % | 2,32 % | 13,15 % | 38,01 % | 74,29 % | 20,39 % | 0,00 % | 14,53 % | 1,30 % | 27,50 % | 32,30 % | 14,23 % |
| AGOSTO | 24.071.630 | 20.543.706 | 33.978.537 | 32.727.179 | 59.357.427 | - | 7.356.630 | 6.589.590 | 8.344.434 | 7.901.299 | 10.848.871 | - |
| SETEMBRO | 23.420.034 | 18.598.061 | 30.425.694 | 45.263.282 | 62.742.826 | - | 7.363.633 | 5.874.309 | 7.509.550 | 10.893.690 | 11.123.234 | - |
| OUTUBRO | 19.349.843 | 9.015.207 | 34.625.344 | 53.591.390 | 64.694.121 | - | 5.615.323 | 2.754.417 | 9.315.150 | 13.384.129 | 11.208.656 | - |
| NOVEMBRO | 17.997.382 | 19.451.896 | 31.222.769 | 50.459.879 | 64.245.439 | - | 5.563.333 | 5.946.773 | 8.083.146 | 11.898.109 | 12.049.710 | - |
| DEZEMBRO | 19.058.097 | 18.199.687 | 26.966.307 | 44.284.419 | 62.521.812 | - | 6.055.380 | 5.492.587 | 6.947.572 | 10.854.024 | 12.031.060 | - |
| TOTAIS | 243.117.776 | 228.264.723 | 318.405.061 | 448.780.553 | 701.282.892 | 466.760.837 | 71.194.353 | 71.601.070 | 85.725.588 | 112.974.845 | 134.053.452 | 87.722.166 |

Fonte: CGPRO/SAP

(*) Até Julho - Dados Parciais

**SETOR INDUSTRIAL
FATURAMENTO POR SUBSETORES DE ATIVIDADES**

(Valores Nominais em R\$ 1,00)

(Valores em US\$ 1,00)

| MÊS | Editorial e gráfico | | | | | | Editorial e gráfico | | | | | |
|----------------|---------------------|------------|------------|------------|------------|------------|---------------------|------------|------------|------------|------------|-----------|
| | 2016 | 2017 | 2018 | 2019 | 2020 | 2021(*) | 2016 | 2017 | 2018 | 2019 | 2020 | 2021(*) |
| JANEIRO | 5.445.728 | 6.406.865 | 4.658.524 | 7.483.250 | 6.855.332 | 5.608.377 | 1.347.219 | 2.058.563 | 1.464.806 | 1.999.960 | 1.599.844 | 1.040.515 |
| FEVEREIRO | 4.062.101 | 6.379.483 | 4.964.614 | 6.150.443 | 4.529.433 | 6.595.356 | 1.020.885 | 2.064.558 | 1.530.871 | 1.651.746 | 1.013.228 | 1.192.607 |
| MARÇO | 6.901.825 | 6.366.835 | 5.818.234 | 6.273.108 | 4.021.889 | 6.431.806 | 1.939.641 | 2.034.393 | 1.763.422 | 1.630.861 | 773.723 | 1.128.922 |
| ABRIL | 4.933.318 | 4.448.910 | 5.841.030 | 6.727.346 | 1.806.290 | 5.809.345 | 1.429.864 | 1.402.026 | 1.689.428 | 1.726.643 | 332.871 | 1.075.088 |
| MAIO | 4.642.395 | 5.490.055 | 5.392.737 | 4.808.934 | 2.884.666 | 4.652.498 | 1.291.527 | 1.692.842 | 1.443.761 | 1.201.783 | 531.667 | 889.205 |
| JUNHO | 6.797.846 | 7.426.006 | 5.291.592 | 8.092.314 | 3.561.452 | 6.587.123 | 2.118.237 | 2.245.134 | 1.372.586 | 2.094.501 | 650.446 | 1.316.845 |
| JULHO | 4.660.207 | 4.914.508 | 5.448.484 | 6.169.372 | 4.306.930 | 4.510.616 | 1.438.780 | 1.571.536 | 1.451.652 | 1.636.872 | 827.826 | 880.704 |
| SUB-TOTAL | 37.443.420 | 41.432.662 | 37.415.215 | 45.704.767 | 27.965.992 | 40.195.121 | 10.586.153 | 13.069.052 | 10.716.526 | 11.942.366 | 5.729.605 | 7.523.886 |
| CRESC. PERÍODO | 0,00 % | 10,65 % | -9,70 % | 22,16 % | -38,81 % | 43,73 % | 0,00 % | 23,45 % | -18,00 % | 11,44 % | -52,02 % | 31,32 % |
| AGOSTO | 5.403.521 | 7.762.588 | 6.498.137 | 5.877.874 | 6.209.150 | - | 1.651.392 | 2.489.924 | 1.595.810 | 1.419.091 | 1.134.858 | - |
| SETEMBRO | 6.748.004 | 11.176.094 | 7.990.756 | 5.377.084 | 5.669.784 | - | 2.121.680 | 3.530.036 | 1.972.247 | 1.294.124 | 1.005.156 | - |
| OUTUBRO | 7.194.152 | 6.240.083 | 7.797.566 | 8.175.747 | 6.546.460 | - | 2.087.743 | 1.906.533 | 2.097.755 | 2.041.844 | 1.134.215 | - |
| NOVEMBRO | 6.969.833 | 9.120.294 | 7.182.077 | 7.072.078 | 6.176.513 | - | 2.154.508 | 2.788.228 | 1.859.341 | 1.667.550 | 1.158.451 | - |
| DEZEMBRO | 6.625.046 | 5.996.461 | 6.427.337 | 6.677.875 | 5.288.307 | - | 2.104.993 | 1.809.706 | 1.655.933 | 1.636.734 | 1.017.628 | - |
| TOTAIS | 70.383.976 | 81.728.182 | 73.311.088 | 78.885.425 | 57.856.206 | 40.195.121 | 20.706.469 | 25.593.479 | 19.897.612 | 20.001.709 | 11.179.913 | 7.523.886 |

Fonte: CGPRO/SAP

(Valores Nominais em R\$ 1,00)

(Valores em US\$ 1,00)

| MÊS | Têxtil | | | | | | Têxtil | | | | | |
|----------------|------------|------------|------------|-------------|-------------|-------------|------------|------------|------------|------------|------------|------------|
| | 2016 | 2017 | 2018 | 2019 | 2020 | 2021(*) | 2016 | 2017 | 2018 | 2019 | 2020 | 2021(*) |
| JANEIRO | 5.697.300 | 7.878.919 | 9.423.097 | 11.133.318 | 13.452.779 | 18.914.349 | 1.409.455 | 2.531.542 | 2.962.959 | 2.975.471 | 3.139.505 | 3.509.156 |
| FEVEREIRO | 6.083.588 | 8.958.206 | 8.093.009 | 10.454.915 | 12.251.979 | 18.228.715 | 1.528.924 | 2.899.096 | 2.495.532 | 2.807.744 | 2.740.751 | 3.296.213 |
| MARÇO | 6.153.430 | 9.950.824 | 6.973.885 | 11.587.615 | 11.805.592 | 22.780.133 | 1.729.317 | 3.179.583 | 2.113.683 | 3.012.509 | 2.271.136 | 3.998.409 |
| ABRIL | 3.664.599 | 5.389.554 | 3.416.318 | 12.311.309 | 6.982.037 | 21.154.114 | 1.062.141 | 1.698.460 | 988.118 | 3.159.825 | 1.286.679 | 3.914.819 |
| MAIO | 3.139.597 | 8.581.674 | 7.133.961 | 13.113.341 | 7.991.048 | 25.153.943 | 873.445 | 2.646.133 | 1.909.927 | 3.277.106 | 1.472.814 | 4.807.527 |
| JUNHO | 3.879.000 | 6.355.730 | 8.655.383 | 15.339.625 | 10.422.379 | 24.041.190 | 1.208.712 | 1.921.553 | 2.245.119 | 3.970.293 | 1.903.492 | 4.806.123 |
| JULHO | 2.975.839 | 6.035.182 | 10.384.020 | 18.342.627 | 14.252.736 | 25.588.229 | 918.752 | 1.929.900 | 2.766.637 | 4.866.709 | 2.739.488 | 4.996.140 |
| SUB-TOTAL | 31.593.353 | 53.150.089 | 54.079.673 | 92.282.750 | 77.158.550 | 155.860.673 | 8.730.746 | 16.806.267 | 15.481.975 | 24.069.657 | 15.553.865 | 29.328.387 |
| CRESC. PERÍODO | 0,00 % | 68,23 % | 1,75 % | 70,64 % | -16,39 % | 102,00 % | 0,00 % | 92,50 % | -7,88 % | 55,47 % | -35,38 % | 88,56 % |
| AGOSTO | 5.743.459 | 7.974.943 | 10.439.769 | 18.225.018 | 17.055.060 | - | 1.755.282 | 2.558.039 | 2.563.794 | 4.400.053 | 3.117.186 | - |
| SETEMBRO | 7.089.573 | 9.422.626 | 6.902.118 | 16.032.604 | 16.113.030 | - | 2.229.075 | 2.976.193 | 1.703.554 | 3.858.629 | 2.856.566 | - |
| OUTUBRO | 8.584.504 | 8.211.192 | 10.568.346 | 16.770.163 | 18.570.056 | - | 2.491.223 | 2.508.766 | 2.843.170 | 4.188.248 | 3.217.377 | - |
| NOVEMBRO | 7.524.478 | 10.434.398 | 8.139.810 | 16.482.537 | 17.837.309 | - | 2.325.959 | 3.189.972 | 2.107.285 | 3.886.474 | 3.345.520 | - |
| DEZEMBRO | 5.314.970 | 9.077.492 | 6.074.749 | 9.141.898 | 4.282.936 | - | 1.688.740 | 2.739.548 | 1.565.092 | 2.240.661 | 824.165 | - |
| TOTAIS | 65.850.337 | 98.270.740 | 96.204.465 | 168.934.970 | 151.016.941 | 155.860.673 | 19.221.025 | 30.778.785 | 26.264.870 | 42.643.722 | 28.914.679 | 29.328.387 |

Obs: os valores referentes ao setor têxtil serão revistos. Fonte: CGPRO/SAP

(*) Até Julho - Dados Parciais

**SETOR INDUSTRIAL
FATURAMENTO POR SUBSETORES DE ATIVIDADES**

(Valores Nominais em R\$ 1,00)

(Valores em US\$ 1,00)

| MÊS | Mineral não metálico | | | | | | Mineral não metálico | | | | | |
|----------------|----------------------|------------|------------|------------|------------|------------|----------------------|------------|------------|------------|------------|-----------|
| | 2016 | 2017 | 2018 | 2019 | 2020 | 2021(*) | 2016 | 2017 | 2018 | 2019 | 2020 | 2021(*) |
| JANEIRO | 18.901.334 | 7.271.636 | 3.290.445 | 5.195.065 | 4.452.438 | 7.760.607 | 4.676.002 | 2.336.419 | 1.034.634 | 1.388.424 | 1.039.075 | 1.439.816 |
| FEVEREIRO | 17.478.003 | 3.499.552 | 2.736.138 | 3.709.984 | 4.723.224 | 4.454.185 | 4.392.562 | 1.132.541 | 843.706 | 996.343 | 1.056.579 | 805.429 |
| MARÇO | 17.345.684 | 3.989.892 | 3.433.840 | 3.756.338 | 4.241.605 | 4.052.647 | 4.874.711 | 1.274.889 | 1.040.747 | 976.560 | 815.991 | 711.328 |
| ABRIL | 15.632.129 | 3.914.908 | 4.033.052 | 5.557.241 | 3.552.322 | 4.846.912 | 4.530.789 | 1.233.741 | 1.166.499 | 1.426.323 | 654.637 | 896.978 |
| MAIO | 15.484.380 | 3.673.480 | 3.286.883 | 6.408.962 | 3.572.939 | 6.758.828 | 4.307.798 | 1.132.706 | 879.975 | 1.601.640 | 658.521 | 1.291.776 |
| JUNHO | 16.766.023 | 4.929.114 | 4.354.871 | 5.197.946 | 6.623.747 | 6.806.208 | 5.224.362 | 1.490.239 | 1.129.610 | 1.345.363 | 1.209.728 | 1.360.643 |
| JULHO | 15.280.216 | 3.364.979 | 5.011.335 | 5.306.482 | 7.377.580 | 6.911.880 | 4.717.572 | 1.076.036 | 1.335.181 | 1.407.928 | 1.418.029 | 1.349.555 |
| SUB-TOTAL | 116.887.769 | 30.643.561 | 26.146.564 | 35.132.018 | 34.543.855 | 41.591.267 | 32.723.796 | 9.676.571 | 7.430.352 | 9.142.581 | 6.852.560 | 7.855.525 |
| CRESC. PERÍODO | 0,00 % | -73,78 % | -14,68 % | 34,37 % | -1,67 % | 20,40 % | 0,00 % | -70,43 % | -23,21 % | 23,04 % | -25,05 % | 14,64 % |
| AGOSTO | 15.811.260 | 3.624.892 | 4.812.472 | 6.625.302 | 6.742.896 | - | 4.832.144 | 1.162.719 | 1.181.845 | 1.599.542 | 1.232.412 | - |
| SETEMBRO | 14.889.111 | 4.203.734 | 3.737.279 | 6.146.018 | 8.365.312 | - | 4.681.374 | 1.327.774 | 922.421 | 1.479.186 | 1.483.027 | - |
| OUTUBRO | 16.213.612 | 4.247.843 | 6.420.568 | 5.848.212 | 7.901.805 | - | 4.705.189 | 1.297.844 | 1.727.306 | 1.460.556 | 1.369.037 | - |
| NOVEMBRO | 16.548.167 | 4.528.096 | 5.047.839 | 5.638.669 | 7.054.351 | - | 5.115.353 | 1.384.315 | 1.306.816 | 1.329.561 | 1.323.096 | - |
| DEZEMBRO | 16.645.012 | 4.028.541 | 4.082.345 | 3.104.493 | 7.326.434 | - | 5.288.664 | 1.215.796 | 1.051.771 | 760.905 | 1.409.824 | - |
| TOTAIS | 196.994.931 | 51.276.667 | 50.247.067 | 62.494.712 | 71.934.653 | 41.591.267 | 57.346.520 | 16.065.019 | 13.620.511 | 15.772.331 | 13.669.956 | 7.855.525 |

Fonte: CGPRO/SAP

(Valores Nominais em R\$ 1,00)

(Valores em US\$ 1,00)

| MÊS | Mobiliário | | | | | | Mobiliário | | | | | |
|----------------|------------|-------------|-------------|-------------|-------------|-------------|------------|------------|------------|------------|------------|------------|
| | 2016 | 2017 | 2018 | 2019 | 2020 | 2021(*) | 2016 | 2017 | 2018 | 2019 | 2020 | 2021(*) |
| JANEIRO | 5.975.819 | 9.073.120 | 11.857.592 | 13.585.178 | 15.443.149 | 12.427.099 | 1.478.358 | 2.915.246 | 3.728.451 | 3.630.750 | 3.604.002 | 2.305.584 |
| FEVEREIRO | 5.500.614 | 7.893.731 | 9.465.714 | 11.599.299 | 12.018.410 | 16.612.187 | 1.382.411 | 2.554.606 | 2.918.814 | 3.115.077 | 2.688.502 | 3.003.903 |
| MARÇO | 5.324.453 | 7.952.913 | 9.847.658 | 11.085.771 | 10.995.140 | 20.784.424 | 1.496.347 | 2.541.192 | 2.984.681 | 2.882.041 | 2.115.223 | 3.648.118 |
| ABRIL | 7.553.722 | 6.241.464 | 9.581.111 | 11.529.275 | 5.923.713 | 17.157.709 | 2.189.358 | 1.966.931 | 2.771.190 | 2.959.108 | 1.091.647 | 3.175.237 |
| MAIO | 6.268.388 | 7.228.334 | 10.169.624 | 11.807.845 | 11.924.092 | 16.397.074 | 1.743.883 | 2.228.835 | 2.722.645 | 2.950.855 | 2.197.706 | 3.133.878 |
| JUNHO | 6.733.788 | 7.562.974 | 10.040.208 | 9.514.621 | 18.082.707 | 17.493.512 | 2.098.276 | 2.286.544 | 2.604.329 | 2.462.631 | 3.302.536 | 3.497.164 |
| JULHO | 5.352.278 | 8.552.671 | 11.410.680 | 12.571.933 | 19.534.132 | 20.504.847 | 1.652.448 | 2.734.929 | 3.040.173 | 3.335.615 | 3.754.614 | 4.003.602 |
| SUB-TOTAL | 42.709.062 | 54.505.207 | 72.372.587 | 81.693.922 | 93.921.343 | 121.376.852 | 12.041.081 | 17.228.283 | 20.770.283 | 21.336.077 | 18.754.230 | 22.767.486 |
| CRESC. PERÍODO | 0,00 % | 27,62 % | 32,78 % | 12,88 % | 14,97 % | 29,23 % | 0,00 % | 43,08 % | 20,56 % | 2,72 % | -12,10 % | 21,40 % |
| AGOSTO | 5.812.234 | 11.992.559 | 11.260.315 | 13.062.938 | 21.384.842 | - | 1.776.301 | 3.846.728 | 2.765.303 | 3.153.775 | 3.908.549 | - |
| SETEMBRO | 4.445.748 | 9.619.479 | 9.392.648 | 11.110.874 | 21.296.398 | - | 1.397.814 | 3.038.370 | 2.318.256 | 2.674.097 | 3.775.489 | - |
| OUTUBRO | 4.885.253 | 8.399.508 | 10.193.910 | 14.494.638 | 23.557.851 | - | 1.417.700 | 2.566.302 | 2.742.436 | 3.619.949 | 4.081.543 | - |
| NOVEMBRO | 5.578.986 | 9.241.701 | 13.215.715 | 16.428.038 | 24.314.555 | - | 1.724.571 | 2.825.344 | 3.421.367 | 3.873.624 | 4.560.376 | - |
| DEZEMBRO | 7.039.366 | 10.367.220 | 13.584.746 | 15.066.930 | 20.156.294 | - | 2.236.636 | 3.128.782 | 3.499.960 | 3.692.875 | 3.878.672 | - |
| TOTAIS | 70.470.649 | 104.125.674 | 130.019.921 | 151.857.340 | 204.631.283 | 121.376.852 | 20.594.103 | 32.633.809 | 35.517.605 | 38.350.397 | 38.958.859 | 22.767.486 |

Fonte: CGPRO/SAP

(*) Até Julho - Dados Parciais

**SETOR INDUSTRIAL
FATURAMENTO POR SUBSETORES DE ATIVIDADES**

(Valores Nominais em R\$ 1,00)

(Valores em US\$ 1,00)

| MÊS | Beneficiamento de borracha | | | | | | Beneficiamento de borracha | | | | | |
|----------------|----------------------------|-------------|-------------|-------------|-------------|-------------|----------------------------|------------|------------|------------|------------|------------|
| | 2016 | 2017 | 2018 | 2019 | 2020 | 2021(*) | 2016 | 2017 | 2018 | 2019 | 2020 | 2021(*) |
| JANEIRO | 16.726.141 | 18.983.166 | 12.724.052 | 15.346.235 | 20.516.924 | 22.073.690 | 4.137.881 | 6.099.401 | 4.000.897 | 4.101.407 | 4.788.080 | 4.095.304 |
| FEVEREIRO | 23.278.228 | 25.648.342 | 19.189.520 | 24.319.089 | 14.387.934 | 22.313.819 | 5.850.271 | 8.300.434 | 5.917.212 | 6.531.069 | 3.218.561 | 4.034.903 |
| MARÇO | 24.229.763 | 24.809.855 | 21.393.772 | 27.869.277 | 25.641.524 | 42.120.315 | 6.809.365 | 7.927.484 | 6.484.140 | 7.245.360 | 4.932.865 | 7.393.031 |
| ABRIL | 26.319.884 | 31.172.987 | 21.410.444 | 22.418.603 | 15.097.409 | 44.194.007 | 7.628.510 | 9.823.833 | 6.192.643 | 5.753.966 | 2.782.215 | 8.178.623 |
| MAIO | 25.409.223 | 31.236.764 | 22.537.290 | 24.407.055 | 21.368.984 | 42.530.315 | 7.068.917 | 9.631.761 | 6.033.757 | 6.099.476 | 3.938.475 | 8.128.572 |
| JUNHO | 26.850.744 | 24.385.205 | 20.307.801 | 30.810.760 | 31.720.750 | 43.141.004 | 8.366.803 | 7.372.477 | 5.267.639 | 7.974.625 | 5.793.321 | 8.624.406 |
| JULHO | 31.851.711 | 24.421.567 | 24.675.850 | 19.143.796 | 27.556.363 | 55.170.285 | 9.833.810 | 7.809.404 | 6.574.441 | 5.079.277 | 5.296.550 | 10.772.080 |
| SUB-TOTAL | 174.665.694 | 180.657.886 | 142.238.729 | 164.314.815 | 156.289.888 | 271.543.435 | 49.695.557 | 56.964.794 | 40.470.729 | 42.785.180 | 30.750.067 | 51.226.919 |
| CRESC. PERÍODO | 0,00 % | 3,43 % | -21,27 % | 15,52 % | -4,88 % | 73,74 % | 0,00 % | 14,63 % | -28,95 % | 5,72 % | -28,13 % | 66,59 % |
| AGOSTO | 29.507.201 | 32.599.378 | 24.805.206 | 26.930.993 | 29.960.910 | - | 9.017.818 | 10.456.562 | 6.091.652 | 6.501.930 | 5.476.013 | - |
| SETEMBRO | 29.044.865 | 24.420.125 | 24.678.333 | 31.778.906 | 37.006.328 | - | 9.132.169 | 7.713.242 | 6.091.009 | 7.648.353 | 6.560.591 | - |
| OUTUBRO | 25.650.185 | 20.462.589 | 24.185.847 | 24.302.519 | 33.724.918 | - | 7.443.682 | 6.251.937 | 6.506.644 | 6.069.409 | 5.843.050 | - |
| NOVEMBRO | 24.828.180 | 18.595.325 | 24.177.143 | 24.724.761 | 32.718.992 | - | 7.674.862 | 5.684.905 | 6.259.130 | 5.829.937 | 6.136.690 | - |
| DEZEMBRO | 18.850.367 | 17.450.455 | 15.296.814 | 19.777.911 | 42.151.795 | - | 5.989.377 | 5.266.472 | 3.941.056 | 4.847.527 | 8.111.262 | - |
| TOTAIS | 302.546.492 | 294.185.758 | 255.382.072 | 291.829.905 | 331.852.831 | 271.543.435 | 88.953.465 | 92.337.912 | 69.360.220 | 73.682.336 | 62.877.673 | 51.226.919 |

Fonte: CGPRO/SAP

(Valores Nominais em R\$ 1,00)

(Valores em US\$ 1,00)

| MÊS | Ótico | | | | | | Ótico | | | | | |
|----------------|-------------|-------------|-------------|-------------|-------------|-------------|-------------|-------------|------------|-------------|------------|------------|
| | 2016 | 2017 | 2018 | 2019 | 2020 | 2021(*) | 2016 | 2017 | 2018 | 2019 | 2020 | 2021(*) |
| JANEIRO | 29.772.972 | 22.275.349 | 22.538.653 | 33.019.633 | 40.338.494 | 60.632.954 | 7.365.537 | 7.157.199 | 7.086.958 | 8.824.768 | 9.413.884 | 11.249.157 |
| FEVEREIRO | 24.326.940 | 32.728.411 | 23.329.069 | 29.299.907 | 49.432.562 | 32.451.539 | 6.113.833 | 10.591.719 | 7.193.669 | 7.868.704 | 11.057.997 | 5.868.059 |
| MARÇO | 33.595.041 | 36.692.920 | 38.385.319 | 33.801.811 | 29.749.555 | 31.510.161 | 9.441.318 | 11.724.476 | 11.634.030 | 8.787.680 | 5.723.159 | 5.530.718 |
| ABRIL | 28.414.204 | 26.388.033 | 27.464.564 | 39.132.497 | 1.432.245 | 29.106.200 | 8.235.524 | 8.315.906 | 7.943.705 | 10.043.760 | 263.940 | 5.386.446 |
| MAIO | 35.686.844 | 30.069.402 | 28.555.778 | 38.226.787 | 12.188.607 | 37.167.456 | 9.928.180 | 9.271.808 | 7.645.047 | 9.553.114 | 2.246.458 | 7.103.600 |
| JUNHO | 29.648.521 | 33.460.878 | 30.848.944 | 32.913.353 | 23.822.897 | 42.007.234 | 9.238.602 | 10.116.362 | 8.001.905 | 8.518.830 | 4.350.896 | 8.397.752 |
| JULHO | 35.053.882 | 30.367.743 | 27.658.822 | 43.267.547 | 39.207.367 | 37.934.989 | 10.822.440 | 9.710.841 | 7.369.201 | 11.479.848 | 7.535.965 | 7.406.863 |
| SUB-TOTAL | 216.498.404 | 211.982.736 | 198.781.149 | 249.661.535 | 196.171.727 | 270.810.533 | 61.145.434 | 66.888.311 | 56.874.515 | 65.076.704 | 40.592.299 | 50.942.595 |
| CRESC. PERÍODO | 0,00 % | -2,09 % | -6,23 % | 25,60 % | -21,42 % | 38,05 % | 0,00 % | 9,39 % | -14,97 % | 14,42 % | -37,62 % | 25,50 % |
| AGOSTO | 31.101.465 | 34.870.228 | 33.148.910 | 43.012.898 | 44.358.932 | - | 9.505.047 | 11.184.959 | 8.140.695 | 10.384.572 | 8.107.567 | - |
| SETEMBRO | 37.042.677 | 26.388.033 | 28.486.053 | 40.659.443 | 47.679.801 | - | 11.646.809 | 8.334.818 | 7.030.816 | 9.785.666 | 8.452.816 | - |
| OUTUBRO | 28.347.339 | 22.061.870 | 38.556.257 | 53.319.295 | 47.621.694 | - | 8.226.396 | 6.740.565 | 10.372.671 | 13.316.175 | 8.250.753 | - |
| NOVEMBRO | 32.830.387 | 25.655.009 | 23.177.266 | 42.282.452 | 52.601.102 | - | 10.148.497 | 7.843.170 | 6.000.276 | 9.969.925 | 9.865.728 | - |
| DEZEMBRO | 42.502.429 | 14.722.747 | 22.575.364 | 42.037.813 | 52.005.939 | - | 13.504.410 | 4.443.262 | 5.816.294 | 10.303.386 | 10.007.493 | - |
| TOTAIS | 388.322.701 | 335.680.623 | 344.724.999 | 470.973.436 | 440.439.195 | 270.810.533 | 114.176.593 | 105.435.085 | 94.235.267 | 118.836.428 | 85.276.656 | 50.942.595 |

Fonte: CGPRO/SAP

(*) Até Julho - Dados Parciais

**SETOR INDUSTRIAL
FATURAMENTO POR SUBSETORES DE ATIVIDADES**

(Valores Nominais em R\$ 1,00)

(Valores em US\$ 1,00)

| MÊS | Brinquedos (Exceto bens de informática) | | | | | | Brinquedos (Exceto bens de informática) | | | | | |
|----------------|---|-------------|-------------|-------------|-------------|-------------|---|------------|------------|------------|------------|------------|
| | 2016 | 2017 | 2018 | 2019 | 2020 | 2021(*) | 2016 | 2017 | 2018 | 2019 | 2020 | 2021(*) |
| JANEIRO | 8.204.849 | 10.610.339 | 10.548.054 | 9.432.667 | 13.887.781 | 12.414.293 | 2.029.798 | 3.409.163 | 3.316.685 | 2.520.958 | 3.241.022 | 2.303.208 |
| FEVEREIRO | 8.997.145 | 15.540.924 | 9.540.912 | 10.122.679 | 11.428.492 | 13.946.222 | 2.261.157 | 5.029.425 | 2.942.002 | 2.718.519 | 2.556.538 | 2.521.830 |
| MARÇO | 13.723.543 | 12.782.703 | 12.665.572 | 12.607.372 | 11.040.150 | 15.778.766 | 3.856.770 | 4.084.453 | 3.838.750 | 3.277.622 | 2.123.882 | 2.769.516 |
| ABRIL | 13.535.862 | 11.242.387 | 12.875.430 | 12.616.551 | 11.211.855 | 10.161.288 | 3.923.211 | 3.542.918 | 3.724.021 | 3.238.168 | 2.066.168 | 1.880.466 |
| MAIO | 12.841.636 | 14.672.802 | 10.195.584 | 11.716.537 | 14.285.656 | 15.712.968 | 3.572.579 | 4.524.314 | 2.729.595 | 2.928.036 | 2.632.961 | 3.003.128 |
| JUNHO | 13.822.805 | 11.082.997 | 9.153.411 | 11.802.376 | 16.444.805 | 13.687.601 | 4.307.243 | 3.350.767 | 2.374.303 | 3.054.761 | 3.003.398 | 2.736.316 |
| JULHO | 12.450.752 | 12.477.838 | 10.586.360 | 16.753.172 | 20.213.657 | 18.872.343 | 3.844.011 | 3.990.099 | 2.820.547 | 4.444.991 | 3.885.224 | 3.684.853 |
| SUB-TOTAL | 83.576.592 | 88.409.990 | 75.565.323 | 85.051.354 | 98.512.396 | 100.573.481 | 23.794.769 | 27.931.139 | 21.745.903 | 22.183.055 | 19.509.193 | 18.899.317 |
| CRESC. PERÍODO | 0,00 % | 5,78 % | -14,53 % | 12,55 % | 15,83 % | 2,09 % | 0,00 % | 17,38 % | -22,14 % | 2,01 % | -12,05 % | -3,13 % |
| AGOSTO | 14.164.256 | 14.597.036 | 12.985.231 | 15.627.451 | 24.094.870 | - | 4.328.797 | 4.682.139 | 3.188.907 | 3.772.924 | 4.403.866 | - |
| SETEMBRO | 15.104.724 | 10.286.089 | 11.218.421 | 15.971.102 | 17.465.030 | - | 4.749.166 | 3.248.923 | 2.768.887 | 3.843.827 | 3.096.252 | - |
| OUTUBRO | 14.085.464 | 11.934.558 | 11.218.709 | 14.642.194 | 16.250.445 | - | 4.087.601 | 3.646.367 | 3.018.135 | 3.656.800 | 2.815.490 | - |
| NOVEMBRO | 18.336.310 | 12.254.919 | 11.522.208 | 17.448.772 | 20.486.496 | - | 5.668.102 | 3.746.536 | 2.982.941 | 4.114.306 | 3.842.395 | - |
| DEZEMBRO | 13.263.540 | 10.931.121 | 10.189.704 | 12.390.571 | 15.990.503 | - | 4.214.260 | 3.298.965 | 2.625.265 | 3.036.905 | 3.077.049 | - |
| TOTAIS | 158.530.886 | 148.413.713 | 132.699.596 | 161.131.444 | 192.799.740 | 100.573.481 | 46.842.695 | 46.554.069 | 36.330.038 | 40.607.817 | 36.744.245 | 18.899.317 |

Fonte: CGPRO/SAP

(Valores Nominais em R\$ 1,00)

(Valores em US\$ 1,00)

| MÊS | Isqueiros, canetas e barbeadores descartáveis | | | | | | Isqueiros, canetas e barbeadores descartáveis | | | | | |
|----------------|---|---------------|---------------|---------------|---------------|---------------|---|-------------|-------------|-------------|-------------|-------------|
| | 2016 | 2017 | 2018 | 2019 | 2020 | 2021(*) | 2016 | 2017 | 2018 | 2019 | 2020 | 2021(*) |
| JANEIRO | 119.228.755 | 138.383.762 | 143.907.659 | 146.073.105 | 166.726.348 | 201.855.582 | 29.496.006 | 44.463.504 | 45.249.712 | 39.039.235 | 38.909.299 | 37.450.015 |
| FEVEREIRO | 145.022.084 | 138.201.947 | 150.137.189 | 168.640.872 | 158.886.707 | 192.181.750 | 36.446.867 | 44.725.549 | 46.295.772 | 45.289.739 | 35.542.739 | 34.751.320 |
| MARÇO | 160.923.198 | 200.395.232 | 183.129.100 | 193.023.215 | 233.403.556 | 235.416.094 | 45.224.742 | 64.032.219 | 55.503.758 | 50.181.520 | 44.901.706 | 41.320.642 |
| ABRIL | 153.204.889 | 166.157.622 | 199.161.018 | 178.316.988 | 145.900.026 | 165.203.936 | 44.404.640 | 52.362.795 | 57.604.274 | 45.766.898 | 26.887.075 | 30.572.940 |
| MAIO | 156.190.245 | 167.918.948 | 196.557.552 | 216.911.157 | 146.141.932 | 196.067.328 | 43.452.565 | 51.777.296 | 52.623.033 | 54.207.461 | 26.935.129 | 37.473.210 |
| JUNHO | 142.242.586 | 171.025.502 | 201.914.924 | 188.691.748 | 181.521.893 | 184.656.705 | 44.323.378 | 51.706.827 | 52.374.695 | 48.838.324 | 33.152.262 | 36.915.098 |
| JULHO | 150.011.602 | 135.383.859 | 196.267.546 | 143.046.090 | 220.070.903 | 178.701.887 | 46.314.172 | 43.292.357 | 52.291.995 | 37.953.327 | 42.299.364 | 34.891.809 |
| SUB-TOTAL | 1.026.823.359 | 1.117.466.872 | 1.271.074.988 | 1.234.703.175 | 1.252.651.365 | 1.354.083.282 | 289.662.370 | 352.360.547 | 361.943.239 | 321.276.504 | 248.627.574 | 253.375.034 |
| CRESC. PERÍODO | 0,00 % | 8,83 % | 13,75 % | -2,86 % | 1,45 % | 8,10 % | 0,00 % | 21,65 % | 2,72 % | -11,24 % | -22,61 % | 1,91 % |
| AGOSTO | 177.784.354 | 171.119.079 | 236.891.476 | 162.005.840 | 198.749.379 | - | 54.333.411 | 54.888.080 | 58.175.706 | 39.112.950 | 36.325.805 | - |
| SETEMBRO | 183.819.347 | 172.763.420 | 228.835.666 | 213.196.322 | 209.366.762 | - | 57.795.739 | 54.568.358 | 56.480.320 | 51.310.787 | 37.117.160 | - |
| OUTUBRO | 176.868.619 | 158.008.551 | 247.782.427 | 211.121.316 | 245.935.841 | - | 51.327.264 | 48.276.368 | 66.660.146 | 52.726.285 | 42.609.903 | - |
| NOVEMBRO | 224.207.617 | 204.542.778 | 233.192.458 | 239.600.076 | 247.792.976 | - | 69.306.837 | 62.532.185 | 60.370.326 | 56.496.127 | 46.475.416 | - |
| DEZEMBRO | 226.861.934 | 200.199.974 | 201.823.844 | 272.288.752 | 245.847.159 | - | 72.081.446 | 60.419.488 | 51.997.693 | 66.737.439 | 47.308.322 | - |
| TOTAIS | 2.016.365.230 | 2.024.100.674 | 2.419.600.859 | 2.332.915.481 | 2.400.343.482 | 1.354.083.282 | 594.507.067 | 633.045.026 | 655.627.430 | 587.660.092 | 458.464.180 | 253.375.034 |

Fonte: CGPRO/SAP

(*) Até Julho - Dados Parciais

**SETOR INDUSTRIAL
FATURAMENTO POR SUBSETORES DE ATIVIDADES**

(Valores Nominais em R\$ 1,00)

(Valores em US\$ 1,00)

| MÊS | Naval | | | | | | Naval | | | | | |
|----------------|-------------|-------------|-------------|-------------|-------------|-------------|------------|------------|------------|------------|------------|------------|
| | 2016 | 2017 | 2018 | 2019 | 2020 | 2021(*) | 2016 | 2017 | 2018 | 2019 | 2020 | 2021(*) |
| JANEIRO | 27.144.092 | 38.729.885 | 21.908.080 | 15.270.767 | 9.982.885 | 8.449.820 | 6.715.178 | 12.444.136 | 6.888.683 | 4.081.238 | 2.329.728 | 1.567.685 |
| FEVEREIRO | 11.136.183 | 35.222.417 | 68.958.471 | 60.011.885 | 40.466.540 | 82.283.495 | 2.798.739 | 11.398.840 | 21.263.790 | 16.116.630 | 9.052.310 | 14.878.937 |
| MARÇO | 30.182.027 | 61.520.035 | 4.237.239 | 1.416.333 | 7.099.672 | 65.061.357 | 8.482.148 | 19.657.475 | 1.284.245 | 368.213 | 1.365.821 | 11.419.682 |
| ABRIL | 13.036.341 | 30.930.290 | 16.968.554 | 1.286.045 | 12.441.095 | 16.715.381 | 3.778.431 | 9.747.350 | 4.907.894 | 330.077 | 2.292.698 | 3.093.379 |
| MAIO | 4.391.790 | 3.853.035 | 16.081.025 | 1.328.846 | 17.671.585 | 10.283.857 | 1.221.808 | 1.188.072 | 4.305.265 | 332.087 | 3.257.015 | 1.965.494 |
| JUNHO | 36.925.209 | 9.525.359 | 4.149.839 | 13.634.178 | 14.199.685 | 1.091.980 | 11.506.048 | 2.879.840 | 1.076.426 | 3.528.879 | 2.593.360 | 218.300 |
| JULHO | 9.243.216 | 28.473.248 | 9.686.150 | 15.107.964 | 10.133.229 | 9.576.628 | 2.853.725 | 9.105.029 | 2.580.702 | 4.008.481 | 1.947.687 | 1.869.851 |
| SUB-TOTAL | 132.058.858 | 208.254.269 | 141.989.358 | 108.056.018 | 111.994.691 | 193.462.518 | 37.356.077 | 66.420.742 | 42.307.005 | 28.765.605 | 22.838.619 | 35.013.328 |
| CRESC. PERÍODO | 0,00 % | 57,70 % | -31,82 % | -23,90 % | 3,65 % | 72,74 % | 0,00 % | 77,80 % | -36,30 % | -32,01 % | -20,60 % | 53,31 % |
| AGOSTO | 32.920.059 | 11.005.049 | 85.130.629 | 19.147.879 | 40.095.092 | - | 10.060.835 | 3.529.975 | 20.906.343 | 4.622.858 | 7.328.257 | - |
| SETEMBRO | 14.707.549 | 257.509 | 834.687 | 1.815.080 | 5.731.475 | - | 4.624.288 | 81.336 | 206.014 | 436.842 | 1.016.093 | - |
| OUTUBRO | 5.633.840 | 1.957.167 | 7.135.755 | 6.653.533 | 19.129.392 | - | 1.634.940 | 597.973 | 1.919.710 | 1.661.680 | 3.314.285 | - |
| NOVEMBRO | 7.455.283 | 689.224 | 678.860 | 9.738.637 | 12.266.048 | - | 2.304.570 | 210.707 | 175.748 | 2.296.307 | 2.300.589 | - |
| DEZEMBRO | 4.299.783 | 58.275.310 | 4.752.126 | 8.367.864 | 17.835.621 | - | 1.366.181 | 17.587.237 | 1.224.333 | 2.050.947 | 3.432.105 | - |
| TOTAIS | 197.075.372 | 280.438.528 | 240.521.415 | 153.779.011 | 207.052.319 | 193.462.518 | 57.346.891 | 88.427.970 | 66.739.153 | 39.834.239 | 40.229.948 | 35.013.328 |

Fonte: CGPRO/SAP

(Valores Nominais em R\$ 1,00)

(Valores em US\$ 1,00)

| MÊS | DIVERSOS | | | | | | DIVERSOS | | | | | |
|----------------|-------------|------------|-------------|-------------|-------------|-------------|-------------|------------|------------|------------|------------|------------|
| | 2016 | 2017 | 2018 | 2019 | 2020 | 2021(*) | 2016 | 2017 | 2018 | 2019 | 2020 | 2021(*) |
| JANEIRO | 34.012.446 | 4.249.224 | 5.917.014 | 17.569.904 | 23.608.736 | 17.338.483 | 8.414.340 | 1.365.300 | 1.860.521 | 4.695.701 | 5.509.623 | 3.216.787 |
| FEVEREIRO | 58.195.585 | 5.022.520 | 4.254.861 | 13.271.029 | 17.533.512 | 16.160.626 | 14.625.681 | 1.625.411 | 1.312.014 | 3.564.032 | 3.922.223 | 2.922.250 |
| MARÇO | 67.629.160 | 5.570.821 | 4.548.537 | 16.174.432 | 20.228.770 | 17.618.334 | 19.006.031 | 1.780.042 | 1.378.595 | 4.204.974 | 3.891.570 | 3.092.401 |
| ABRIL | 59.482.121 | 5.984.722 | 8.020.841 | 18.065.481 | 11.365.009 | 26.380.226 | 17.240.195 | 1.886.021 | 2.319.905 | 4.636.692 | 2.094.392 | 4.881.972 |
| MAIO | 70.051.697 | 5.147.867 | 14.445.778 | 17.122.192 | 16.400.308 | 29.348.196 | 19.488.579 | 1.587.329 | 3.867.471 | 4.278.943 | 3.022.708 | 5.609.150 |
| JUNHO | 66.701.761 | 6.088.084 | 15.862.791 | 16.024.054 | 21.433.062 | 34.705.382 | 20.784.545 | 1.840.635 | 4.114.648 | 4.147.441 | 3.914.429 | 6.938.024 |
| JULHO | 55.607.104 | 4.839.224 | 9.366.083 | 19.777.783 | 16.283.426 | 41.586.015 | 17.167.985 | 1.547.462 | 2.495.426 | 5.247.488 | 3.129.803 | 8.119.731 |
| SUB-TOTAL | 411.679.874 | 36.902.462 | 62.415.905 | 118.004.875 | 126.852.823 | 183.137.262 | 116.727.356 | 11.632.200 | 17.348.580 | 30.775.271 | 25.484.748 | 34.780.315 |
| CRESC. PERÍODO | 0,00 % | -91,04 % | 69,14 % | 89,06 % | 7,50 % | 44,37 % | 0,00 % | -90,03 % | 49,14 % | 77,39 % | -17,19 % | 36,48 % |
| AGOSTO | 72.262.274 | 4.119.553 | 11.917.709 | 17.552.831 | 20.405.788 | - | 22.084.372 | 1.321.386 | 2.926.746 | 4.237.767 | 3.729.605 | - |
| SETEMBRO | 26.292.390 | 4.393.375 | 8.767.790 | 19.331.696 | 22.272.792 | - | 8.266.747 | 1.387.674 | 2.164.031 | 4.652.634 | 3.948.587 | - |
| OUTUBRO | 40.313.698 | 7.865.430 | 20.002.611 | 19.263.612 | 27.628.844 | - | 11.699.033 | 2.403.126 | 5.381.241 | 4.810.972 | 4.786.868 | - |
| NOVEMBRO | 4.606.176 | 6.970.324 | 18.606.633 | 20.625.239 | 26.068.812 | - | 1.423.857 | 2.130.946 | 4.817.002 | 4.863.296 | 4.889.400 | - |
| DEZEMBRO | 9.730.081 | 5.294.685 | 14.816.877 | 17.281.391 | 27.634.571 | - | 3.091.565 | 1.597.913 | 3.817.405 | 4.235.635 | 5.317.715 | - |
| TOTAIS | 564.884.493 | 65.545.829 | 136.527.525 | 212.059.644 | 250.863.630 | 183.137.262 | 163.292.930 | 20.473.245 | 36.455.005 | 53.575.575 | 48.156.923 | 34.780.315 |

Fonte: CGPRO/SAP

(*) Até Julho - Dados Parciais

PRINCIPAIS PRODUTOS, INSUMOS E PRODUTOS EXPORTADOS



MINISTÉRIO DA
ECONOMIA



SETOR INDUSTRIAL

PRODUÇÃO, VENDA E FATURAMENTO DOS PRINCIPAIS PRODUTOS DO POLO INDUSTRIAL DE MANAUS

| PRODUTOS | UNIDADE | 2020 | | | |
|---|--------------|-------------|-------------|----------------|---------------|
| | | QUANTIDADE | | FATURAMENTO | |
| | | PRODUÇÃO | VENDIDA | (R\$) | (US\$ 1,00) |
| APARS. TELEFONICO - INCLUSIVE PORTEIRO ELETRONICO | UNIDADE | 7.296 | 6.700 | 1.880.773 | 358.943 |
| AUTO-RADIO E APARS. REPRODUTS. DE AUDIO | UNIDADE | 1.390.313 | 1.491.606 | 835.849.018 | 161.824.222 |
| BICICLETAS INCLUSIVE ELÉTRICA (CICLO-ELETRICO) | UNIDADE | 664.506 | 767.134 | 928.452.773 | 176.043.442 |
| BRINQUEDOS | UNIDADE | 4.170.346 | 3.703.564 | 36.531.424 | 6.928.711 |
| CAIXAS REGISTRADORAS | UNIDADE | 0 | 9.965 | 6.008.994 | 1.154.976 |
| CAMERA FOTOGRAFICA (DIGITAL) | UNIDADE | 77.455 | 83.161 | 94.093.086 | 17.782.739 |
| CANETAS E LAPISEIRA (MIL UNIDADES) | MIL UNIDADES | 450.971 | 419.224 | 177.739.774 | 33.593.834 |
| CANETAS E LAPISEIRA (UNIDADE) | UNIDADE | 20.422.201 | 20.540.559 | 21.724.959 | 4.136.643 |
| COMPACT DISC - INCLUSIVE CD-ROM E DVD-ROM | UNIDADE | 3.251.332 | 7.735.393 | 18.568.335 | 3.579.742 |
| CONDICIONADOR DE AR DE JANELA OU DE PAREDE DE CORPO ÚNICO | UNIDADE | 452.850 | 447.215 | 450.182.397 | 85.770.246 |
| CONDICIONADOR DE AR SPLIT SYSTEM | UNIDADE | 5.240.047 | 5.335.522 | 6.434.064.205 | 1.229.741.476 |
| DVD RECORD PLAYER INCLUSIVE BLU RAY | UNIDADE | 148.292 | 128.099 | 18.395.610 | 3.492.599 |
| FORNO MICROONDAS | UNIDADE | 3.270.586 | 3.405.449 | 1.370.950.062 | 260.696.023 |
| HOME THEATER | UNIDADE | 62.413 | 58.148 | 58.091.971 | 10.918.500 |
| ISQUEIROS (MIL UNIDADES) | MIL UNIDADES | 204.523 | 208.125 | 400.279.294 | 75.463.015 |
| LAMINAS E CARTUCHOS (MIL UNIDADES) | MIL UNIDADES | 770.660 | 529.810 | 63.777.458 | 12.220.261 |
| LAMINAS E CARTUCHOS (UNIDADE) | UNIDADE | 151.849.893 | 150.966.651 | 278.925.546 | 53.679.759 |
| MICROCOMPUTADORES - DESKTOP | UNIDADE | 63.453 | 40.984 | 56.899.947 | 11.857.491 |
| MOTOCILETAS, MOTONETAS E CICLOMOTO | UNIDADE | 966.624 | 974.161 | 11.173.176.823 | 2.154.034.923 |
| PLACA DE CIRCUITO IMPRESSO MONTADA (USO EM INFORMATICA) | UNIDADE | 47.422.588 | 35.394.513 | 5.412.935.119 | 1.023.640.013 |
| RADIOS APARS/REPRS/GRAVS AUDIO (NÃO PORTÁTIL) INCLUSIVE TOCA DISCO DIG. A LASER | UNIDADE | 538.354 | 549.165 | 391.683.006 | 75.487.751 |
| RADIOS E APARS-REPRS/GRAV AUDIO PORTATIL (MP3/MP4 E TOCA DISCO DIGITAL A LASER) | UNIDADE | 394.303 | 409.403 | 170.677.770 | 32.628.465 |
| RECEPTOR DE SINAL DE TELEVISAO | UNIDADE | 2.410.122 | 4.181.702 | 701.899.574 | 136.604.256 |
| RELOGIO DE PULSO E BOLSO | UNIDADE | 5.247.461 | 6.439.180 | 941.536.217 | 178.741.615 |
| TELEFONE CELULAR | UNIDADE | 14.682.650 | 14.973.796 | 14.587.932.637 | 2.769.088.244 |
| TELEJOGO | UNIDADE | 14.870 | 16.574 | 3.205.697 | 611.511 |
| TELEVISOR C/ TELA LCD | UNIDADE | 12.531.708 | 12.906.310 | 20.968.873.722 | 3.990.042.048 |
| UNID. CONDENSADORA P/ SPLIT SYSTEM | UNIDADE | 69.851 | 99.137 | 210.033.873 | 40.388.616 |
| UNID. EVAPORADORA P/ SPLIT SYSTEM | UNIDADE | 152.437 | 158.389 | 165.461.877 | 31.717.552 |

FONTE: CGPRO/SAP

SETOR INDUSTRIAL

PRODUÇÃO, VENDA E FATURAMENTO DOS PRINCIPAIS PRODUTOS DO POLO INDUSTRIAL DE MANAUS

| PRODUTOS | UNIDADE | 2021(*) | | | |
|---|--------------|-------------|------------|----------------|---------------|
| | | QUANTIDADE | | FATURAMENTO | |
| | | PRODUÇÃO | VENDIDA | (R\$) | (US\$ 1,00) |
| APARS. TELEFONICO - INCLUSIVE PORTEIRO ELETRONICO | UNIDADE | 3.664 | 4.181 | 1.020.648 | 191.464 |
| AUTO-RADIO E APARS. REPRODUTS. DE AUDIO | UNIDADE | 885.092 | 878.070 | 634.726.964 | 118.929.387 |
| BICICLETAS INCLUSIVE ELÉTRICA (CICLO-ELETRICO) | UNIDADE | 430.491 | 425.433 | 643.110.218 | 120.845.462 |
| BRINQUEDOS | UNIDADE | 1.362.333 | 1.519.928 | 19.995.292 | 3.788.174 |
| CAMERA FOTOGRAFICA (DIGITAL) | UNIDADE | 12.750 | 12.024 | 15.615.833 | 2.811.854 |
| CANETAS E LAPISEIRA (MIL UNIDADES) | MIL UNIDADES | 198.761 | 132.085 | 54.903.000 | 10.314.214 |
| CANETAS E LAPISEIRA (UNIDADE) | UNIDADE | 6.517.370 | 7.678.297 | 9.334.076 | 1.732.295 |
| COMPACT DISC - INCLUSIVE CD-ROM E DVD-ROM | UNIDADE | 1.042.221 | 1.061.308 | 4.265.078 | 797.640 |
| CONDICIONADOR DE AR DE JANELA OU DE PAREDE DE CORPO ÚNICO | UNIDADE | 279.787 | 216.673 | 236.950.394 | 44.471.545 |
| CONDICIONADOR DE AR SPLIT SYSTEM | UNIDADE | 3.716.591 | 2.948.407 | 4.537.022.139 | 848.306.131 |
| DVD RECORD PLAYER INCLUSIVE BLU RAY | UNIDADE | 272.033 | 134.141 | 25.795.636 | 4.890.186 |
| FORNO MICROONDAS | UNIDADE | 2.657.018 | 2.494.009 | 1.177.569.661 | 220.948.685 |
| HOME THEATER | UNIDADE | 69.135 | 62.538 | 75.285.367 | 14.116.637 |
| ISQUEIROS (MIL UNIDADES) | MIL UNIDADES | 144.873 | 140.600 | 273.201.711 | 51.271.936 |
| LAMINAS E CARTUCHOS (MIL UNIDADES) | MIL UNIDADES | 533.332 | 360.013 | 40.610.710 | 7.601.706 |
| LAMINAS E CARTUCHOS (UNIDADE) | UNIDADE | 74.916.152 | 71.402.201 | 129.540.406 | 24.213.116 |
| MICROCOMPUTADORES - DESKTOP | UNIDADE | 31.782 | 37.344 | 76.272.140 | 14.229.376 |
| MOTOCILETAS,MOTONETAS E CICLOMOTO | UNIDADE | 681.099 | 667.805 | 8.255.032.076 | 1.553.124.508 |
| PLACA DE CIRCUITO IMPRESSO MONTADA (USO EM INFORMATICA) | UNIDADE | 154.615.469 | 26.668.893 | 6.235.099.507 | 1.173.108.562 |
| RADIOS APARS/REPRS/GRAVS AUDIO (NÃO PORTÁTIL) INCLUSIVE TOCA DISCO DIG. A LASER | UNIDADE | 442.077 | 378.122 | 258.451.809 | 48.396.612 |
| RADIOS E APARS-REPRS/GRAV AUDIO PORTATIL (MP3/MP4 E TOCA DISCO DIGITAL A LASER) | UNIDADE | 406.596 | 292.204 | 124.800.508 | 23.410.098 |
| RECEPTOR DE SINAL DE TELEVISAO | UNIDADE | 1.080.132 | 1.096.072 | 412.199.287 | 77.206.395 |
| RELOGIO DE PULSO E BOLSO | UNIDADE | 4.062.149 | 3.392.393 | 568.317.306 | 107.229.066 |
| TELEFONE CELULAR | UNIDADE | 7.853.543 | 8.032.808 | 8.456.295.679 | 1.583.740.750 |
| TELEJOGO | UNIDADE | 682 | 7.931 | 1.462.365 | 263.546 |
| TELEVISOR C/ TELA LCD | UNIDADE | 6.169.657 | 6.207.729 | 13.023.004.670 | 2.440.236.341 |
| UNID. CONDENSADORA P/ SPLIT SYSTEM | UNIDADE | 52.756 | 48.538 | 119.663.944 | 22.686.205 |
| UNID. EVAPORADORA P/ SPLIT SYSTEM | UNIDADE | 89.844 | 101.267 | 112.786.613 | 21.333.040 |

FONTE: CGPRO/SAP

(*)Até JULHO - Dados Parciais

SETOR INDUSTRIAL
PRODUÇÃO, VENDA E FATURAMENTO DOS PRINCIPAIS PRODUTOS DO PIM - MÊS/MÊS

| MESES | RECEPTOR DE SINAL DE TELEVISAO | | | | | | | | | | |
|----------------|--------------------------------|------------------|------------------|---------------------------|------------------|----------|------------------|--------------------------|-------------------|----------|-------------------|
| | QTD. PRODUZIDA | | | QUANTIDADE VENDIDA - 2021 | | | | FATURAMENTO EM US\$ 1,00 | | | |
| | 2019 | 2020 | 2021(*) | LOCAL | NACIONAL | EXTERIOR | TOTAL | LOCAL | NACIONAL | EXTERIOR | TOTAL |
| Janeiro | 546.813 | 267.115 | 145.053 | 1.591 | 151.848 | - | 153.439 | 105.791 | 10.444.441 | - | 10.550.232 |
| Fevereiro | 526.569 | 273.091 | 145.546 | 2.705 | 139.552 | - | 142.257 | 184.857 | 9.493.562 | - | 9.678.419 |
| Março | 420.242 | 247.068 | 213.888 | 4.890 | 172.348 | - | 177.238 | 259.100 | 12.123.536 | - | 12.382.636 |
| Abril | 414.025 | 161.234 | 171.657 | 5.896 | 141.726 | - | 147.622 | 434.648 | 9.602.844 | - | 10.037.492 |
| Maiο | 444.828 | 177.448 | 110.739 | 1.041 | 193.044 | - | 194.085 | 115.757 | 13.993.923 | - | 14.109.680 |
| Junho | 331.995 | 177.695 | 173.294 | 1.450 | 153.705 | - | 155.155 | 114.301 | 12.675.101 | - | 12.789.402 |
| Julho | 269.151 | 190.702 | 119.955 | 10.580 | 115.696 | - | 126.276 | 256.726 | 7.401.808 | - | 7.658.534 |
| SUB-TOTAL | 2.953.623 | 1.494.353 | 1.080.132 | | | | | | | | |
| CRESC. PERÍODO | 0,00 % | -49,41 % | -27,72 % | | | | | | | | |
| Agosto | 238.178 | 150.752 | - | - | - | - | - | - | - | - | - |
| Setembro | 212.845 | 208.406 | - | - | - | - | - | - | - | - | - |
| Outubro | 281.442 | 269.896 | - | - | - | - | - | - | - | - | - |
| Novembro | 199.735 | 185.783 | - | - | - | - | - | - | - | - | - |
| Dezembro | 235.935 | 100.932 | - | - | - | - | - | - | - | - | - |
| TOTAIS | 4.121.758 | 2.410.122 | 1.080.132 | 28.153 | 1.067.919 | - | 1.096.072 | 1.471.180 | 75.735.215 | - | 77.206.395 |

| MESES | TELEJOGO | | | | | | | | | | |
|----------------|----------------|---------------|------------|---------------------------|--------------|----------|--------------|--------------------------|----------------|----------|----------------|
| | QTD. PRODUZIDA | | | QUANTIDADE VENDIDA - 2021 | | | | FATURAMENTO EM US\$ 1,00 | | | |
| | 2019 | 2020 | 2021(*) | LOCAL | NACIONAL | EXTERIOR | TOTAL | LOCAL | NACIONAL | EXTERIOR | TOTAL |
| Janeiro | - | - | - | - | 1.668 | - | 1.668 | - | 64.017 | - | 64.017 |
| Fevereiro | 137 | - | 682 | - | 3.112 | - | 3.112 | - | 98.997 | - | 98.997 |
| Março | - | - | - | 1 | 2.915 | - | 2.916 | 92 | 91.261 | - | 91.353 |
| Abril | 137 | - | - | - | 199 | - | 199 | - | 7.855 | - | 7.855 |
| Maiο | - | - | - | 1 | 35 | - | 36 | 50 | 1.273 | - | 1.323 |
| Junho | - | - | - | - | - | - | - | - | - | - | - |
| Julho | - | 1.313 | - | - | - | - | - | - | - | - | - |
| SUB-TOTAL | 274 | 1.313 | 682 | | | | | | | | |
| CRESC. PERÍODO | 0,00 % | 379,20 % | -48,06 % | | | | | | | | |
| Agosto | - | 6.578 | - | - | - | - | - | - | - | - | - |
| Setembro | - | 4.608 | - | - | - | - | - | - | - | - | - |
| Outubro | - | 2.064 | - | - | - | - | - | - | - | - | - |
| Novembro | 6.257 | 307 | - | - | - | - | - | - | - | - | - |
| Dezembro | 1.767 | - | - | - | - | - | - | - | - | - | - |
| TOTAIS | 8.298 | 14.870 | 682 | 2 | 7.929 | - | 7.931 | 142 | 263.403 | - | 263.545 |

Fonte: CGPRO/SAP

(*) Dados parciais.

SETOR INDUSTRIAL
PRODUÇÃO, VENDA E FATURAMENTO DOS PRINCIPAIS PRODUTOS DO PIM - MÊS/MÊS

| MESES | RÁDIOS E APARS-REPRS/GRAV AUDIO PORTATIL (MP3/MP4 E TOCA DISCO DIGITAL A LASER) | | | | | | | | | | |
|----------------|---|----------------|----------------|---------------------------|----------------|----------|----------------|--------------------------|-------------------|----------|-------------------|
| | QTD. PRODUZIDA | | | QUANTIDADE VENDIDA - 2021 | | | | FATURAMENTO EM US\$ 1,00 | | | |
| | 2019 | 2020 | 2021(*) | LOCAL | NACIONAL | EXTERIOR | TOTAL | LOCAL | NACIONAL | EXTERIOR | TOTAL |
| Janeiro | 26.968 | 45.655 | 55.977 | 98 | 53.896 | - | 53.994 | 10.506 | 4.065.466 | - | 4.075.972 |
| Fevereiro | 23.611 | 39.166 | 68.022 | 16 | 50.796 | - | 50.812 | 3.952 | 2.990.852 | - | 2.994.804 |
| Março | 24.040 | 30.155 | 80.631 | 138 | 54.138 | - | 54.276 | 16.910 | 3.468.740 | - | 3.485.650 |
| Abril | 25.397 | 9.696 | 47.658 | 74 | 26.877 | - | 26.951 | 6.510 | 2.265.501 | - | 2.272.011 |
| Mai | 45.060 | 15.079 | 50.056 | 57 | 39.758 | - | 39.815 | 7.770 | 3.397.806 | - | 3.405.576 |
| Junho | 30.837 | 10.526 | 55.080 | 236 | 34.966 | - | 35.202 | 14.803 | 3.656.625 | - | 3.671.428 |
| Julho | 41.096 | 34.042 | 49.172 | 284 | 30.870 | - | 31.154 | 22.600 | 3.482.056 | - | 3.504.656 |
| SUB-TOTAL | 217.009 | 184.319 | 406.596 | | | | | | | | |
| CRESC. PERÍODO | 0,00 % | -15,06 % | 120,59 % | | | | | | | | |
| Agosto | 25.927 | 35.764 | - | - | - | - | - | - | - | - | - |
| Setembro | 26.516 | 43.313 | - | - | - | - | - | - | - | - | - |
| Outubro | 29.979 | 31.886 | - | - | - | - | - | - | - | - | - |
| Novembro | 20.894 | 49.797 | - | - | - | - | - | - | - | - | - |
| Dezembro | 33.392 | 49.224 | - | - | - | - | - | - | - | - | - |
| TOTAIS | 353.717 | 394.303 | 406.596 | 903 | 291.301 | - | 292.204 | 83.051 | 23.327.046 | - | 23.410.097 |

| MESES | CONDICIONADOR DE AR SPLIT SYSTEM | | | | | | | | | | |
|----------------|----------------------------------|------------------|------------------|---------------------------|------------------|----------|------------------|--------------------------|--------------------|----------|--------------------|
| | QTD. PRODUZIDA | | | QUANTIDADE VENDIDA - 2021 | | | | FATURAMENTO EM US\$ 1,00 | | | |
| | 2019 | 2020 | 2021(*) | LOCAL | NACIONAL | EXTERIOR | TOTAL | LOCAL | NACIONAL | EXTERIOR | TOTAL |
| Janeiro | 258.340 | 494.996 | 576.755 | 6.049 | 486.552 | - | 492.601 | 1.554.580 | 116.425.752 | - | 117.980.332 |
| Fevereiro | 224.027 | 427.852 | 588.082 | 1.770 | 454.282 | - | 456.052 | 706.146 | 125.959.757 | - | 126.665.903 |
| Março | 187.639 | 402.433 | 686.789 | 2.305 | 412.120 | - | 414.425 | 805.975 | 140.385.258 | - | 141.191.233 |
| Abril | 254.941 | 207.487 | 602.025 | 7.537 | 322.266 | - | 329.803 | 1.919.216 | 116.970.383 | - | 118.889.599 |
| Mai | 260.909 | 98.377 | 349.441 | 6.132 | 264.985 | - | 271.117 | 1.746.924 | 74.600.761 | - | 76.347.685 |
| Junho | 309.995 | 227.378 | 439.559 | 8.304 | 444.763 | - | 453.067 | 2.387.122 | 117.703.885 | - | 120.091.007 |
| Julho | 443.569 | 384.710 | 473.940 | 6.201 | 525.141 | - | 531.342 | 1.715.960 | 145.424.413 | - | 147.140.373 |
| SUB-TOTAL | 1.939.420 | 2.243.233 | 3.716.591 | | | | | | | | |
| CRESC. PERÍODO | 0,00 % | 15,67 % | 65,68 % | | | | | | | | |
| Agosto | 598.518 | 438.430 | - | - | - | - | - | - | - | - | - |
| Setembro | 508.538 | 498.164 | - | - | - | - | - | - | - | - | - |
| Outubro | 716.757 | 821.848 | - | - | - | - | - | - | - | - | - |
| Novembro | 633.030 | 685.300 | - | - | - | - | - | - | - | - | - |
| Dezembro | 458.613 | 553.072 | - | - | - | - | - | - | - | - | - |
| TOTAIS | 4.854.876 | 5.240.047 | 3.716.591 | 38.298 | 2.910.109 | - | 2.948.407 | 10.835.923 | 837.470.209 | - | 848.306.132 |

Fonte: CGPRO/SAP

(*) Dados parciais.

SETOR INDUSTRIAL
PRODUÇÃO, VENDA E FATURAMENTO DOS PRINCIPAIS PRODUTOS DO PIM - MÊS/MÊS

| MESES | RÁDIOS APARS/REPRS/GRAVS AUDIO (NÃO PORTÁTIL) INCLUSIVE TOCA DISCO DIG. A LASER | | | | | | | | | | |
|----------------|---|----------------|----------------|---------------------------|----------------|----------|----------------|--------------------------|-------------------|----------|-------------------|
| | QTD. PRODUZIDA | | | QUANTIDADE VENDIDA - 2021 | | | | FATURAMENTO EM US\$ 1,00 | | | |
| | 2019 | 2020 | 2021(*) | LOCAL | NACIONAL | EXTERIOR | TOTAL | LOCAL | NACIONAL | EXTERIOR | TOTAL |
| Janeiro | 55.049 | 44.697 | 60.108 | 28.592 | 30.175 | - | 58.767 | 2.193.215 | 4.973.510 | - | 7.166.725 |
| Fevereiro | 62.572 | 54.610 | 50.965 | 437 | 50.179 | - | 50.616 | 73.750 | 6.807.489 | - | 6.881.239 |
| Março | 59.644 | 62.578 | 71.090 | 437 | 68.814 | - | 69.251 | 76.855 | 7.422.267 | - | 7.499.122 |
| Abril | 62.129 | 7.701 | 55.540 | 798 | 53.049 | - | 53.847 | 152.911 | 5.995.323 | - | 6.148.234 |
| Maiο | 45.293 | 24.375 | 74.152 | 1.233 | 51.734 | - | 52.967 | 252.443 | 6.233.723 | - | 6.486.166 |
| Junho | 43.121 | 42.932 | 61.603 | 736 | 53.669 | - | 54.405 | 221.251 | 7.483.264 | - | 7.704.515 |
| Julho | 33.541 | 54.995 | 68.619 | 1.305 | 36.964 | - | 38.269 | 268.105 | 6.242.506 | - | 6.510.611 |
| SUB-TOTAL | 361.349 | 291.888 | 442.077 | | | | | | | | |
| CRESC. PERÍODO | 0,00 % | -19,22 % | 51,45 % | | | | | | | | |
| Agosto | 44.968 | 36.157 | - | - | - | - | - | - | - | - | - |
| Setembro | 43.860 | 52.342 | - | - | - | - | - | - | - | - | - |
| Outubro | 58.459 | 56.590 | - | - | - | - | - | - | - | - | - |
| Novembro | 41.250 | 62.392 | - | - | - | - | - | - | - | - | - |
| Dezembro | 34.286 | 38.985 | - | - | - | - | - | - | - | - | - |
| TOTAIS | 584.172 | 538.354 | 442.077 | 33.538 | 344.584 | - | 378.122 | 3.238.530 | 45.158.082 | - | 48.396.612 |

| MESES | AUTO-RADIO E APARS. REPRODUZTS. DE AUDIO | | | | | | | | | | |
|----------------|--|------------------|----------------|---------------------------|----------------|---------------|----------------|--------------------------|--------------------|------------------|--------------------|
| | QTD. PRODUZIDA | | | QUANTIDADE VENDIDA - 2021 | | | | FATURAMENTO EM US\$ 1,00 | | | |
| | 2019 | 2020 | 2021(*) | LOCAL | NACIONAL | EXTERIOR | TOTAL | LOCAL | NACIONAL | EXTERIOR | TOTAL |
| Janeiro | 179.893 | 155.889 | 125.381 | 1.101 | 108.689 | 1.440 | 111.230 | 38.622 | 15.516.858 | 181.368 | 15.736.848 |
| Fevereiro | 193.587 | 144.631 | 117.706 | 836 | 118.669 | 2.330 | 121.835 | 46.687 | 14.687.411 | 221.803 | 14.955.901 |
| Março | 147.173 | 144.192 | 170.113 | 635 | 158.509 | 7.268 | 166.412 | 41.225 | 18.797.386 | 560.420 | 19.399.031 |
| Abril | 168.035 | 33.897 | 144.986 | 1.266 | 131.601 | 2.832 | 135.699 | 44.367 | 15.902.130 | 221.619 | 16.168.116 |
| Maiο | 206.913 | 32.695 | 121.391 | 701 | 118.320 | 2.654 | 121.675 | 46.866 | 16.022.215 | 281.265 | 16.350.346 |
| Junho | 152.525 | 72.849 | 102.042 | 727 | 121.078 | 1.782 | 123.587 | 46.400 | 18.641.301 | 175.887 | 18.863.588 |
| Julho | 181.657 | 122.378 | 103.473 | 1.462 | 94.636 | 1.534 | 97.632 | 44.608 | 17.281.402 | 129.546 | 17.455.556 |
| SUB-TOTAL | 1.229.783 | 706.531 | 885.092 | | | | | | | | |
| CRESC. PERÍODO | 0,00 % | -42,55 % | 25,27 % | | | | | | | | |
| Agosto | 193.132 | 114.549 | - | - | - | - | - | - | - | - | - |
| Setembro | 170.476 | 135.724 | - | - | - | - | - | - | - | - | - |
| Outubro | 314.083 | 157.572 | - | - | - | - | - | - | - | - | - |
| Novembro | 189.496 | 154.674 | - | - | - | - | - | - | - | - | - |
| Dezembro | 131.308 | 121.263 | - | - | - | - | - | - | - | - | - |
| TOTAIS | 2.228.278 | 1.390.313 | 885.092 | 6.728 | 851.502 | 19.840 | 878.070 | 308.775 | 116.848.703 | 1.771.908 | 118.929.386 |

Fonte: CGPRO/SAP

(*) Dados parciais.

SETOR INDUSTRIAL
PRODUÇÃO, VENDA E FATURAMENTO DOS PRINCIPAIS PRODUTOS DO PIM - MÊS/MÊS

| MESES | HOME THEATER | | | | | | | | | | |
|----------------|----------------|---------------|---------------|---------------------------|---------------|----------|---------------|--------------------------|-------------------|----------|-------------------|
| | QTD. PRODUZIDA | | | QUANTIDADE VENDIDA - 2021 | | | | FATURAMENTO EM US\$ 1,00 | | | |
| | 2019 | 2020 | 2021(*) | LOCAL | NACIONAL | EXTERIOR | TOTAL | LOCAL | NACIONAL | EXTERIOR | TOTAL |
| Janeiro | 2.993 | 4.979 | 6.477 | - | 8.644 | - | 8.644 | - | 1.872.118 | - | 1.872.118 |
| Fevereiro | 5.757 | 3.650 | 7.850 | - | 9.958 | - | 9.958 | - | 2.102.682 | - | 2.102.682 |
| Março | 3.923 | 4.646 | 11.545 | - | 6.802 | - | 6.802 | - | 1.480.367 | - | 1.480.367 |
| Abril | 4.736 | - | 13.640 | 205 | 12.362 | - | 12.567 | 32.000 | 2.727.306 | - | 2.759.306 |
| Maio | 3.159 | 91 | 10.781 | 52 | 8.258 | - | 8.310 | 9.788 | 2.019.491 | - | 2.029.279 |
| Junho | 2.485 | 3.377 | 7.739 | 1 | 7.747 | - | 7.748 | 38 | 1.933.335 | - | 1.933.373 |
| Julho | 4 | 773 | 11.103 | 147 | 8.362 | - | 8.509 | 28.445 | 1.911.070 | - | 1.939.515 |
| SUB-TOTAL | 23.057 | 17.516 | 69.135 | | | | | | | | |
| CRESC. PERÍODO | 0,00 % | -24,03 % | 294,70 % | | | | | | | | |
| Agosto | 626 | 4.116 | - | - | - | - | - | - | - | - | - |
| Setembro | 2.321 | 11.293 | - | - | - | - | - | - | - | - | - |
| Outubro | 2.908 | 13.311 | - | - | - | - | - | - | - | - | - |
| Novembro | 1.422 | 9.118 | - | - | - | - | - | - | - | - | - |
| Dezembro | 4.043 | 7.059 | - | - | - | - | - | - | - | - | - |
| TOTAIS | 34.377 | 62.413 | 69.135 | 405 | 62.133 | - | 62.538 | 70.271 | 14.046.369 | - | 14.116.640 |

| MESES | COMPACT DISC - INCLUSIVE CD-ROM E DVD-ROM | | | | | | | | | | |
|----------------|---|------------------|------------------|---------------------------|------------------|----------|------------------|--------------------------|----------------|----------|----------------|
| | QTD. PRODUZIDA | | | QUANTIDADE VENDIDA - 2021 | | | | FATURAMENTO EM US\$ 1,00 | | | |
| | 2019 | 2020 | 2021(*) | LOCAL | NACIONAL | EXTERIOR | TOTAL | LOCAL | NACIONAL | EXTERIOR | TOTAL |
| Janeiro | 427.448 | 578.678 | - | - | 2.441 | - | 2.441 | - | 14.750 | - | 14.750 |
| Fevereiro | 683.532 | 499.233 | 277.861 | 352 | 239.565 | - | 239.917 | 1.908 | 109.218 | - | 111.126 |
| Março | 285.809 | 162.941 | 194.229 | 57 | 185.564 | - | 185.621 | 98 | 108.953 | - | 109.051 |
| Abril | 200.739 | 76.909 | 166.610 | 545 | 256.676 | - | 257.221 | 2.290 | 214.105 | - | 216.395 |
| Maio | 133.794 | 48.422 | 250.237 | 999 | 218.831 | - | 219.830 | 4.424 | 182.513 | - | 186.937 |
| Junho | 186.204 | 153.144 | 148.284 | 3 | 145.821 | - | 145.824 | 25 | 116.894 | - | 116.919 |
| Julho | 140.213 | 187.039 | 5.000 | - | 10.454 | - | 10.454 | - | 42.464 | - | 42.464 |
| SUB-TOTAL | 2.057.739 | 1.706.366 | 1.042.221 | | | | | | | | |
| CRESC. PERÍODO | 0,00 % | -17,08 % | -38,92 % | | | | | | | | |
| Agosto | 214.789 | 271.446 | - | - | - | - | - | - | - | - | - |
| Setembro | 219.531 | 658.466 | - | - | - | - | - | - | - | - | - |
| Outubro | 349.084 | 233.436 | - | - | - | - | - | - | - | - | - |
| Novembro | 117.425 | 238.647 | - | - | - | - | - | - | - | - | - |
| Dezembro | 160.326 | 142.971 | - | - | - | - | - | - | - | - | - |
| TOTAIS | 3.118.894 | 3.251.332 | 1.042.221 | 1.956 | 1.059.352 | - | 1.061.308 | 8.745 | 788.897 | - | 797.642 |

Fonte: CGPRO/SAP

(*) Dados parciais.

SETOR INDUSTRIAL
PRODUÇÃO, VENDA E FATURAMENTO DOS PRINCIPAIS PRODUTOS DO PIM - MÊS/MÊS

| MESES | CONDICIONADOR DE AR DE JANELA OU DE PAREDE DE CORPO ÚNICO | | | | | | | | | | |
|----------------|---|----------------|----------------|---------------------------|----------------|----------|----------------|--------------------------|-------------------|----------|-------------------|
| | QTD. PRODUZIDA | | | QUANTIDADE VENDIDA - 2021 | | | | FATURAMENTO EM US\$ 1,00 | | | |
| | 2019 | 2020 | 2021(*) | LOCAL | NACIONAL | EXTERIOR | TOTAL | LOCAL | NACIONAL | EXTERIOR | TOTAL |
| Janeiro | 29.853 | 42.612 | 37.526 | 197 | 27.579 | - | 27.776 | 32.133 | 5.387.605 | - | 5.419.738 |
| Fevereiro | 16.696 | 38.525 | 37.982 | 6.052 | 45.931 | - | 51.983 | 1.096.473 | 8.797.889 | - | 9.894.362 |
| Março | 16.172 | 34.150 | 47.406 | 4.715 | 22.299 | - | 27.014 | 824.748 | 4.300.232 | - | 5.124.980 |
| Abril | 14.472 | 22.995 | 41.823 | 2.692 | 13.476 | - | 16.168 | 498.411 | 2.692.317 | - | 3.190.728 |
| Mai | 16.664 | 17.849 | 43.771 | 3.606 | 20.120 | - | 23.726 | 821.141 | 4.301.086 | - | 5.122.227 |
| Junho | 30.543 | 25.133 | 38.221 | 4.803 | 21.765 | - | 26.568 | 1.150.272 | 4.957.916 | - | 6.108.188 |
| Julho | 42.146 | 36.256 | 33.058 | 6.887 | 36.551 | - | 43.438 | 1.618.693 | 7.992.628 | - | 9.611.321 |
| SUB-TOTAL | 166.546 | 217.520 | 279.787 | | | | | | | | |
| CRESC. PERÍODO | 0,00 % | 30,61 % | 28,63 % | | | | | | | | |
| Agosto | 52.337 | 47.913 | - | - | - | - | - | - | - | - | - |
| Setembro | 55.891 | 46.847 | - | - | - | - | - | - | - | - | - |
| Outubro | 62.252 | 60.844 | - | - | - | - | - | - | - | - | - |
| Novembro | 60.801 | 58.057 | - | - | - | - | - | - | - | - | - |
| Dezembro | 27.408 | 21.669 | - | - | - | - | - | - | - | - | - |
| TOTAIS | 425.235 | 452.850 | 279.787 | 28.952 | 187.721 | - | 216.673 | 6.041.871 | 38.429.673 | - | 44.471.544 |

| MESES | CAMERA FOTOGRAFICA (DIGITAL) | | | | | | | | | | |
|----------------|------------------------------|---------------|---------------|---------------------------|---------------|----------|---------------|--------------------------|------------------|----------|------------------|
| | QTD. PRODUZIDA | | | QUANTIDADE VENDIDA - 2021 | | | | FATURAMENTO EM US\$ 1,00 | | | |
| | 2019 | 2020 | 2021(*) | LOCAL | NACIONAL | EXTERIOR | TOTAL | LOCAL | NACIONAL | EXTERIOR | TOTAL |
| Janeiro | 6.174 | 6.060 | 4.020 | - | 3.528 | - | 3.528 | - | 857.861 | - | 857.861 |
| Fevereiro | 5.886 | - | 3.864 | - | 3.708 | - | 3.708 | - | 840.933 | - | 840.933 |
| Março | 5.280 | 7.350 | 4.866 | - | 4.788 | - | 4.788 | - | 1.113.059 | - | 1.113.059 |
| Abril | 8.964 | 3.990 | - | - | - | - | - | - | - | - | - |
| Mai | 8.730 | 5.461 | - | - | - | - | - | - | - | - | - |
| Junho | 10.410 | 7.020 | - | - | - | - | - | - | - | - | - |
| Julho | 12.210 | 11.130 | - | - | - | - | - | - | - | - | - |
| SUB-TOTAL | 57.654 | 41.011 | 12.750 | | | | | | | | |
| CRESC. PERÍODO | 0,00 % | -28,87 % | -68,91 % | | | | | | | | |
| Agosto | 8.040 | 6.954 | - | - | - | - | - | - | - | - | - |
| Setembro | 7.290 | 9.030 | - | - | - | - | - | - | - | - | - |
| Outubro | 9.090 | 11.010 | - | - | - | - | - | - | - | - | - |
| Novembro | 5.292 | 7.290 | - | - | - | - | - | - | - | - | - |
| Dezembro | 3.426 | 2.160 | - | - | - | - | - | - | - | - | - |
| TOTAIS | 90.792 | 77.455 | 12.750 | - | 12.024 | - | 12.024 | - | 2.811.853 | - | 2.811.853 |

Fonte: CGPRO/SAP

(*) Dados parciais.

SETOR INDUSTRIAL
PRODUÇÃO, VENDA E FATURAMENTO DOS PRINCIPAIS PRODUTOS DO PIM - MÊS/MÊS

| MESES | MONITORES C/ TELA LCD (USO EM INFORM.) | | | | | | | | | | |
|----------------|--|--------|---------|---------------------------|----------|----------|-------|--------------------------|----------|----------|-------|
| | QTD. PRODUZIDA | | | QUANTIDADE VENDIDA - 2021 | | | | FATURAMENTO EM US\$ 1,00 | | | |
| | 2019 | 2020 | 2021(*) | LOCAL | NACIONAL | EXTERIOR | TOTAL | LOCAL | NACIONAL | EXTERIOR | TOTAL |
| Janeiro | - | - | - | - | - | - | - | - | - | - | - |
| Fevereiro | - | - | - | - | - | - | - | - | - | - | - |
| Março | - | - | - | - | - | - | - | - | - | - | - |
| Abril | - | - | - | - | - | - | - | - | - | - | - |
| Maio | - | - | - | - | - | - | - | - | - | - | - |
| Junho | - | - | - | - | - | - | - | - | - | - | - |
| Julho | - | - | - | - | - | - | - | - | - | - | - |
| SUB-TOTAL | - | - | - | - | - | - | - | - | - | - | - |
| CRESC. PERÍODO | 0,00 % | 0,00 % | 0,00 % | - | - | - | - | - | - | - | - |
| Agosto | - | - | - | - | - | - | - | - | - | - | - |
| Setembro | - | - | - | - | - | - | - | - | - | - | - |
| Outubro | - | - | - | - | - | - | - | - | - | - | - |
| Novembro | - | - | - | - | - | - | - | - | - | - | - |
| Dezembro | - | - | - | - | - | - | - | - | - | - | - |
| TOTAIS | - | - | - | - | - | - | - | - | - | - | - |

| MESES | RELOGIO DE PULSO E BOLSO | | | | | | | | | | |
|----------------|--------------------------|------------------|------------------|---------------------------|------------------|------------|------------------|--------------------------|--------------------|--------------|--------------------|
| | QTD. PRODUZIDA | | | QUANTIDADE VENDIDA - 2021 | | | | FATURAMENTO EM US\$ 1,00 | | | |
| | 2019 | 2020 | 2021(*) | LOCAL | NACIONAL | EXTERIOR | TOTAL | LOCAL | NACIONAL | EXTERIOR | TOTAL |
| Janeiro | 502.252 | 705.969 | 306.220 | 6.672 | 377.990 | 54 | 384.716 | 216.836 | 10.675.959 | 1.510 | 10.894.305 |
| Fevereiro | 851.754 | 757.417 | 629.130 | 10.673 | 387.866 | 18 | 398.557 | 190.832 | 10.997.656 | 424 | 11.188.912 |
| Março | 729.657 | 621.381 | 848.142 | 23.876 | 326.755 | 12 | 350.643 | 550.647 | 10.736.262 | 395 | 11.287.304 |
| Abril | 760.834 | 12.760 | 597.824 | 114.786 | 416.818 | 24 | 531.628 | 2.837.449 | 13.778.197 | 797 | 16.616.443 |
| Maio | 800.928 | 39.071 | 604.228 | 41.550 | 654.340 | 23 | 695.913 | 1.050.652 | 20.661.133 | 809 | 21.712.594 |
| Junho | 638.771 | 91.453 | 585.876 | 38.914 | 451.421 | 24 | 490.359 | 991.482 | 15.324.675 | 828 | 16.316.985 |
| Julho | 804.184 | 161.457 | 490.729 | 17.591 | 522.986 | - | 540.577 | 501.373 | 18.711.152 | - | 19.212.525 |
| SUB-TOTAL | 5.088.380 | 2.389.508 | 4.062.149 | - | - | - | - | - | - | - | - |
| CRESC. PERÍODO | 0,00 % | -53,04 % | 70,00 % | - | - | - | - | - | - | - | - |
| Agosto | 924.915 | 345.470 | - | - | - | - | - | - | - | - | - |
| Setembro | 888.272 | 634.521 | - | - | - | - | - | - | - | - | - |
| Outubro | 1.014.583 | 822.600 | - | - | - | - | - | - | - | - | - |
| Novembro | 777.336 | 657.238 | - | - | - | - | - | - | - | - | - |
| Dezembro | 388.985 | 398.124 | - | - | - | - | - | - | - | - | - |
| TOTAIS | 9.082.471 | 5.247.461 | 4.062.149 | 254.062 | 3.138.176 | 155 | 3.392.393 | 6.339.271 | 100.885.034 | 4.763 | 107.229.068 |

Fonte: CGPRO/SAP

(*) Dados parciais.

SETOR INDUSTRIAL
PRODUÇÃO, VENDA E FATURAMENTO DOS PRINCIPAIS PRODUTOS DO PIM - MÊS/MÊS

| MESES | CINESCOPIO PARA TELEVISOR | | | | | | | | | | |
|----------------|---------------------------|--------|---------|---------------------------|----------|----------|-------|--------------------------|----------|----------|-------|
| | QTD. PRODUZIDA | | | QUANTIDADE VENDIDA - 2021 | | | | FATURAMENTO EM US\$ 1,00 | | | |
| | 2019 | 2020 | 2021(*) | LOCAL | NACIONAL | EXTERIOR | TOTAL | LOCAL | NACIONAL | EXTERIOR | TOTAL |
| Janeiro | - | - | - | - | - | - | - | - | - | - | - |
| Fevereiro | - | - | - | - | - | - | - | - | - | - | - |
| Março | - | - | - | - | - | - | - | - | - | - | - |
| Abril | - | - | - | - | - | - | - | - | - | - | - |
| Maio | - | - | - | - | - | - | - | - | - | - | - |
| Junho | - | - | - | - | - | - | - | - | - | - | - |
| Julho | - | - | - | - | - | - | - | - | - | - | - |
| SUB-TOTAL | - | - | - | - | - | - | - | - | - | - | - |
| CRESC. PERÍODO | 0,00 % | 0,00 % | 0,00 % | - | - | - | - | - | - | - | - |
| Agosto | - | - | - | - | - | - | - | - | - | - | - |
| Setembro | - | - | - | - | - | - | - | - | - | - | - |
| Outubro | - | - | - | - | - | - | - | - | - | - | - |
| Novembro | - | - | - | - | - | - | - | - | - | - | - |
| Dezembro | - | - | - | - | - | - | - | - | - | - | - |
| TOTAIS | - | - | - | - | - | - | - | - | - | - | - |

| MESES | APARS. TELEFONICO - INCLUSIVE PORTEIRO ELETRONICO | | | | | | | | | | |
|----------------|---|--------------|--------------|---------------------------|--------------|----------|--------------|--------------------------|----------------|----------|----------------|
| | QTD. PRODUZIDA | | | QUANTIDADE VENDIDA - 2021 | | | | FATURAMENTO EM US\$ 1,00 | | | |
| | 2019 | 2020 | 2021(*) | LOCAL | NACIONAL | EXTERIOR | TOTAL | LOCAL | NACIONAL | EXTERIOR | TOTAL |
| Janeiro | 418 | 841 | 524 | - | 513 | - | 513 | - | 26.553 | - | 26.553 |
| Fevereiro | 658 | 655 | 534 | - | 383 | - | 383 | - | 19.605 | - | 19.605 |
| Março | 576 | 301 | 437 | - | 624 | - | 624 | - | 28.677 | - | 28.677 |
| Abril | 453 | 78 | 722 | 4 | 1.029 | - | 1.033 | 283 | 31.632 | - | 31.915 |
| Maio | 610 | 320 | 593 | - | 470 | - | 470 | - | 26.505 | - | 26.505 |
| Junho | 677 | 140 | 428 | - | 616 | - | 616 | - | 29.593 | - | 29.593 |
| Julho | 1.724 | 1.145 | 426 | - | 542 | - | 542 | - | 28.617 | - | 28.617 |
| SUB-TOTAL | 5.116 | 3.480 | 3.664 | - | - | - | - | - | - | - | - |
| CRESC. PERÍODO | 0,00 % | -31,98 % | 5,29 % | - | - | - | - | - | - | - | - |
| Agosto | 635 | 174 | - | - | - | - | - | - | - | - | - |
| Setembro | 374 | 328 | - | - | - | - | - | - | - | - | - |
| Outubro | 508 | 927 | - | - | - | - | - | - | - | - | - |
| Novembro | 32 | 2.269 | - | - | - | - | - | - | - | - | - |
| Dezembro | 278 | 118 | - | - | - | - | - | - | - | - | - |
| TOTAIS | 6.943 | 7.296 | 3.664 | 4 | 4.177 | - | 4.181 | 283 | 191.182 | - | 191.465 |

Fonte: CGPRO/SAP

(*) Dados parciais.

SETOR INDUSTRIAL
PRODUÇÃO, VENDA E FATURAMENTO DOS PRINCIPAIS PRODUTOS DO PIM - MÊS/MÊS

| MESES | TELEFONE CELULAR | | | | | | | | | | |
|----------------|-------------------|-------------------|------------------|---------------------------|------------------|----------|------------------|--------------------------|----------------------|----------|----------------------|
| | QTD. PRODUZIDA | | | QUANTIDADE VENDIDA - 2021 | | | | FATURAMENTO EM US\$ 1,00 | | | |
| | 2019 | 2020 | 2021(*) | LOCAL | NACIONAL | EXTERIOR | TOTAL | LOCAL | NACIONAL | EXTERIOR | TOTAL |
| Janeiro | 1.275.800 | 1.350.018 | 1.004.500 | 17.620 | 1.048.759 | - | 1.066.379 | 3.901.235 | 212.646.834 | - | 216.548.069 |
| Fevereiro | 1.113.079 | 993.837 | 810.094 | 8.669 | 784.995 | - | 793.664 | 2.062.001 | 171.642.671 | - | 173.704.672 |
| Março | 914.458 | 877.191 | 1.503.052 | 33.286 | 1.462.472 | - | 1.495.758 | 5.657.191 | 269.844.206 | - | 275.501.397 |
| Abril | 1.088.205 | 97.511 | 1.172.209 | 29.415 | 972.830 | - | 1.002.245 | 5.743.426 | 183.323.833 | - | 189.067.259 |
| Maiο | 1.377.498 | 1.185.820 | 1.268.512 | 23.085 | 1.386.513 | - | 1.409.598 | 4.712.514 | 271.253.034 | - | 275.965.548 |
| Junho | 1.089.429 | 1.457.529 | 865.654 | 21.322 | 1.051.029 | - | 1.072.351 | 4.385.338 | 217.834.819 | - | 222.220.157 |
| Julho | 1.428.961 | 1.579.642 | 1.229.522 | 27.239 | 1.165.574 | - | 1.192.813 | 5.214.183 | 225.519.464 | - | 230.733.647 |
| SUB-TOTAL | 8.287.430 | 7.541.548 | 7.853.543 | | | | | | | | |
| CRESC. PERÍODO | 0,00 % | -9,00 % | 4,14 % | | | | | | | | |
| Agosto | 1.442.988 | 1.537.499 | - | - | - | - | - | - | - | - | - |
| Setembro | 1.377.826 | 1.800.192 | - | - | - | - | - | - | - | - | - |
| Outubro | 1.436.999 | 1.630.398 | - | - | - | - | - | - | - | - | - |
| Novembro | 1.096.522 | 1.345.534 | - | - | - | - | - | - | - | - | - |
| Dezembro | 668.149 | 827.479 | - | - | - | - | - | - | - | - | - |
| TOTAIS | 14.309.914 | 14.682.650 | 7.853.543 | 160.636 | 7.872.172 | - | 8.032.808 | 31.675.888 | 1.552.064.861 | - | 1.583.740.749 |

| MESES | FORNO MICROONDAS | | | | | | | | | | |
|----------------|------------------|------------------|------------------|---------------------------|------------------|----------|------------------|--------------------------|--------------------|----------|--------------------|
| | QTD. PRODUZIDA | | | QUANTIDADE VENDIDA - 2021 | | | | FATURAMENTO EM US\$ 1,00 | | | |
| | 2019 | 2020 | 2021(*) | LOCAL | NACIONAL | EXTERIOR | TOTAL | LOCAL | NACIONAL | EXTERIOR | TOTAL |
| Janeiro | 315.855 | 284.592 | 261.154 | 1.552 | 225.443 | - | 226.995 | 109.008 | 18.761.689 | - | 18.870.697 |
| Fevereiro | 328.862 | 277.324 | 304.925 | 1.503 | 280.128 | - | 281.631 | 113.349 | 22.420.454 | - | 22.533.803 |
| Março | 295.846 | 346.725 | 522.553 | 7.110 | 435.813 | - | 442.923 | 498.067 | 34.386.927 | - | 34.884.994 |
| Abril | 320.561 | 80.236 | 462.631 | 6.869 | 437.712 | - | 444.581 | 569.372 | 38.607.239 | - | 39.176.611 |
| Maiο | 267.751 | 75.479 | 475.158 | 5.244 | 425.689 | - | 430.933 | 421.466 | 41.128.931 | - | 41.550.397 |
| Junho | 271.473 | 189.638 | 357.314 | 4.085 | 347.665 | - | 351.750 | 322.154 | 33.512.848 | - | 33.835.002 |
| Julho | 310.963 | 323.550 | 273.283 | 6.348 | 308.848 | - | 315.196 | 614.321 | 29.482.862 | - | 30.097.183 |
| SUB-TOTAL | 2.111.311 | 1.577.544 | 2.657.018 | | | | | | | | |
| CRESC. PERÍODO | 0,00 % | -25,28 % | 68,43 % | | | | | | | | |
| Agosto | 374.975 | 349.153 | - | - | - | - | - | - | - | - | - |
| Setembro | 316.192 | 314.819 | - | - | - | - | - | - | - | - | - |
| Outubro | 361.132 | 391.017 | - | - | - | - | - | - | - | - | - |
| Novembro | 321.816 | 351.356 | - | - | - | - | - | - | - | - | - |
| Dezembro | 206.428 | 286.697 | - | - | - | - | - | - | - | - | - |
| TOTAIS | 3.691.854 | 3.270.586 | 2.657.018 | 32.711 | 2.461.298 | - | 2.494.009 | 2.647.737 | 218.300.950 | - | 220.948.687 |

Fonte: CGPRO/SAP

(*) Dados parciais.

SETOR INDUSTRIAL
PRODUÇÃO, VENDA E FATURAMENTO DOS PRINCIPAIS PRODUTOS DO PIM - MÊS/MÊS

| MESES | MOTOCILETAS, MOTONETAS E CICLOMOTO | | | | | | | | | | | |
|----------------|------------------------------------|----------------|----------------|---------------------------|----------------|---------------|----------------|--------------------------|----------------------|-------------------|----------------------|--|
| | QTD. PRODUZIDA | | | QUANTIDADE VENDIDA - 2021 | | | | FATURAMENTO EM US\$ 1,00 | | | | |
| | 2019 | 2020 | 2021(*) | LOCAL | NACIONAL | EXTERIOR | TOTAL | LOCAL | NACIONAL | EXTERIOR | TOTAL | |
| Janeiro | 85.547 | 102.279 | 55.227 | 1.209 | 46.783 | 3.232 | 51.224 | 2.246.689 | 111.349.822 | 10.152.695 | 123.749.206 | |
| Fevereiro | 100.917 | 94.584 | 59.480 | 1.223 | 51.477 | 2.374 | 55.074 | 2.666.755 | 122.713.915 | 6.927.699 | 132.308.369 | |
| Março | 91.602 | 102.689 | 126.220 | 2.899 | 115.010 | 6.335 | 124.244 | 5.349.753 | 233.239.842 | 15.307.090 | 253.896.685 | |
| Abril | 91.266 | 1.493 | 122.421 | 2.604 | 106.836 | 3.287 | 112.727 | 5.216.777 | 242.163.589 | 11.142.182 | 258.522.548 | |
| Mai | 101.313 | 14.790 | 103.913 | 2.475 | 97.512 | 4.462 | 104.449 | 5.039.576 | 232.491.663 | 10.436.862 | 247.968.101 | |
| Junho | 68.015 | 79.146 | 106.090 | 2.799 | 108.199 | 2.927 | 113.925 | 6.086.323 | 261.462.651 | 10.699.303 | 278.248.277 | |
| Julho | 91.447 | 96.911 | 107.748 | 2.608 | 98.208 | 5.346 | 106.162 | 5.619.832 | 239.765.229 | 13.046.262 | 258.431.323 | |
| SUB-TOTAL | 630.107 | 491.892 | 681.099 | | | | | | | | | |
| CRESC. PERÍODO | 0,00 % | -21,94 % | 38,47 % | | | | | | | | | |
| Agosto | 114.660 | 98.325 | - | - | - | - | - | - | - | - | - | |
| Setembro | 93.466 | 105.511 | - | - | - | - | - | - | - | - | - | |
| Outubro | 109.129 | 91.302 | - | - | - | - | - | - | - | - | - | |
| Novembro | 93.126 | 104.632 | - | - | - | - | - | - | - | - | - | |
| Dezembro | 68.320 | 74.962 | - | - | - | - | - | - | - | - | - | |
| TOTAIS | 1.108.808 | 966.624 | 681.099 | 15.817 | 624.025 | 27.963 | 667.805 | 32.225.705 | 1.443.186.711 | 77.712.093 | 1.553.124.509 | |

| MESES | BICICLETAS INCLUSIVE ELÉTRICA (CICLO-ELETRICO) | | | | | | | | | | | |
|----------------|--|----------------|----------------|---------------------------|----------------|----------|----------------|--------------------------|--------------------|----------|--------------------|--|
| | QTD. PRODUZIDA | | | QUANTIDADE VENDIDA - 2021 | | | | FATURAMENTO EM US\$ 1,00 | | | | |
| | 2019 | 2020 | 2021(*) | LOCAL | NACIONAL | EXTERIOR | TOTAL | LOCAL | NACIONAL | EXTERIOR | TOTAL | |
| Janeiro | 58.549 | 55.727 | 56.637 | 1.509 | 44.742 | - | 46.251 | 169.533 | 12.139.082 | - | 12.308.615 | |
| Fevereiro | 66.148 | 60.323 | 54.148 | 1.862 | 54.275 | - | 56.137 | 172.692 | 16.407.684 | - | 16.580.376 | |
| Março | 59.027 | 54.030 | 61.768 | 2.329 | 56.958 | - | 59.287 | 335.258 | 15.550.853 | - | 15.886.111 | |
| Abril | 75.602 | 9.959 | 50.973 | 1.877 | 55.209 | - | 57.086 | 238.046 | 16.674.508 | - | 16.912.554 | |
| Mai | 73.328 | 21.592 | 66.187 | 1.234 | 71.191 | - | 72.425 | 225.075 | 20.511.127 | - | 20.736.202 | |
| Junho | 58.510 | 46.594 | 65.163 | 787 | 58.677 | - | 59.464 | 143.218 | 17.433.616 | - | 17.576.834 | |
| Julho | 87.139 | 63.293 | 75.615 | 1.901 | 72.882 | - | 74.783 | 257.532 | 20.587.237 | - | 20.844.769 | |
| SUB-TOTAL | 478.303 | 311.518 | 430.491 | | | | | | | | | |
| CRESC. PERÍODO | 0,00 % | -34,87 % | 38,19 % | | | | | | | | | |
| Agosto | 116.611 | 63.874 | - | - | - | - | - | - | - | - | - | |
| Setembro | 110.886 | 89.200 | - | - | - | - | - | - | - | - | - | |
| Outubro | 116.144 | 97.867 | - | - | - | - | - | - | - | - | - | |
| Novembro | 78.910 | 63.074 | - | - | - | - | - | - | - | - | - | |
| Dezembro | 20.473 | 38.973 | - | - | - | - | - | - | - | - | - | |
| TOTAIS | 921.327 | 664.506 | 430.491 | 11.499 | 413.934 | - | 425.433 | 1.541.354 | 119.304.107 | - | 120.845.461 | |

Fonte: CGPRO/SAP

(*) Dados parciais.

SETOR INDUSTRIAL
PRODUÇÃO, VENDA E FATURAMENTO DOS PRINCIPAIS PRODUTOS DO PIM - MÊS/MÊS

| MESES | MICROCOMPUTADORES - DESKTOP | | | | | | | | | | |
|----------------|-----------------------------|---------------|---------------|---------------------------|---------------|----------|---------------|--------------------------|-------------------|----------|-------------------|
| | QTD. PRODUZIDA | | | QUANTIDADE VENDIDA - 2021 | | | | FATURAMENTO EM US\$ 1,00 | | | |
| | 2019 | 2020 | 2021(*) | LOCAL | NACIONAL | EXTERIOR | TOTAL | LOCAL | NACIONAL | EXTERIOR | TOTAL |
| Janeiro | 8.947 | 6.485 | 6.935 | 34 | 10.344 | - | 10.378 | 7.070 | 5.057.857 | - | 5.064.927 |
| Fevereiro | 10.747 | 5.618 | 5.885 | 4 | 3.467 | - | 3.471 | 2.128 | 921.457 | - | 923.585 |
| Março | 8.581 | 1.084 | 3.112 | 79 | 4.245 | - | 4.324 | 17.278 | 1.145.130 | - | 1.162.408 |
| Abril | 10.566 | 1.432 | 7.327 | 70 | 9.739 | - | 9.809 | 13.869 | 3.249.719 | - | 3.263.588 |
| Maio | 20.572 | 8.255 | 5.586 | 25 | 4.328 | - | 4.353 | 4.321 | 897.854 | - | 902.175 |
| Junho | 25.711 | 1.211 | 74 | 4 | 451 | - | 455 | 2.352 | 258.503 | - | 260.855 |
| Julho | 14.622 | 3.656 | 2.863 | 54 | 4.500 | - | 4.554 | 17.380 | 2.634.456 | - | 2.651.836 |
| SUB-TOTAL | 99.746 | 27.741 | 31.782 | | | | | | | | |
| CRESC. PERÍODO | 0,00 % | -72,19 % | 14,57 % | | | | | | | | |
| Agosto | 12.355 | 1.936 | - | - | - | - | - | - | - | - | - |
| Setembro | 11.616 | 5.123 | - | - | - | - | - | - | - | - | - |
| Outubro | 2.154 | 5.537 | - | - | - | - | - | - | - | - | - |
| Novembro | 20.830 | 7.685 | - | - | - | - | - | - | - | - | - |
| Dezembro | 8.116 | 15.431 | - | - | - | - | - | - | - | - | - |
| TOTAIS | 154.817 | 63.453 | 31.782 | 270 | 37.074 | - | 37.344 | 64.398 | 14.164.976 | - | 14.229.374 |

| MESES | UNID. EVAPORADORA P/ SPLIT SYSTEM | | | | | | | | | | |
|----------------|-----------------------------------|----------------|---------------|---------------------------|----------------|----------|----------------|--------------------------|-------------------|----------|-------------------|
| | QTD. PRODUZIDA | | | QUANTIDADE VENDIDA - 2021 | | | | FATURAMENTO EM US\$ 1,00 | | | |
| | 2019 | 2020 | 2021(*) | LOCAL | NACIONAL | EXTERIOR | TOTAL | LOCAL | NACIONAL | EXTERIOR | TOTAL |
| Janeiro | 6.210 | 15.670 | 7.930 | - | 10.075 | - | 10.075 | - | 2.061.766 | - | 2.061.766 |
| Fevereiro | 8.984 | 7.600 | 14.525 | - | 20.373 | - | 20.373 | - | 3.745.397 | - | 3.745.397 |
| Março | 8.790 | 10.259 | 7.608 | - | 6.374 | - | 6.374 | - | 1.356.626 | - | 1.356.626 |
| Abril | 5.373 | 10.212 | 13.684 | - | 12.154 | - | 12.154 | - | 2.284.898 | - | 2.284.898 |
| Maio | 7.525 | 8.767 | 17.611 | 6 | 15.324 | - | 15.330 | 544 | 3.743.627 | - | 3.744.171 |
| Junho | 13.800 | - | 18.939 | 12 | 13.511 | - | 13.523 | 1.962 | 3.313.681 | - | 3.315.643 |
| Julho | 16.817 | 4.496 | 9.547 | 38 | 23.400 | - | 23.438 | 8.533 | 4.816.007 | - | 4.824.540 |
| SUB-TOTAL | 67.499 | 57.004 | 89.844 | | | | | | | | |
| CRESC. PERÍODO | 0,00 % | -15,55 % | 57,61 % | | | | | | | | |
| Agosto | 19.358 | 18.743 | - | - | - | - | - | - | - | - | - |
| Setembro | 16.924 | 17.270 | - | - | - | - | - | - | - | - | - |
| Outubro | 18.328 | 11.820 | - | - | - | - | - | - | - | - | - |
| Novembro | 15.560 | 8.648 | - | - | - | - | - | - | - | - | - |
| Dezembro | 13.287 | 38.952 | - | - | - | - | - | - | - | - | - |
| TOTAIS | 150.956 | 152.437 | 89.844 | 56 | 101.211 | - | 101.267 | 11.039 | 21.322.002 | - | 21.333.041 |

Fonte: CGPRO/SAP

(*) Dados parciais.

SETOR INDUSTRIAL
PRODUÇÃO, VENDA E FATURAMENTO DOS PRINCIPAIS PRODUTOS DO PIM - MÊS/MÊS

| MESES | UNID. CONDENSADORA P/ SPLIT SYSTEM | | | | | | | | | | |
|----------------|------------------------------------|---------------|---------------|---------------------------|---------------|----------|---------------|--------------------------|-------------------|----------|-------------------|
| | QTD. PRODUZIDA | | | QUANTIDADE VENDIDA - 2021 | | | | FATURAMENTO EM US\$ 1,00 | | | |
| | 2019 | 2020 | 2021(*) | LOCAL | NACIONAL | EXTERIOR | TOTAL | LOCAL | NACIONAL | EXTERIOR | TOTAL |
| Janeiro | 3.559 | 8.094 | 4.408 | - | 3.274 | - | 3.274 | - | 1.606.556 | - | 1.606.556 |
| Fevereiro | 3.255 | 6.205 | 6.833 | - | 6.650 | - | 6.650 | - | 3.113.550 | - | 3.113.550 |
| Março | 2.663 | 6.792 | 6.768 | - | 4.426 | - | 4.426 | - | 2.038.684 | - | 2.038.684 |
| Abril | 5.103 | 6.792 | 6.664 | - | 4.322 | - | 4.322 | - | 2.082.155 | - | 2.082.155 |
| Maio | 3.874 | 4.304 | 9.049 | - | 6.445 | - | 6.445 | - | 3.719.445 | - | 3.719.445 |
| Junho | 7.793 | - | 14.013 | 3 | 6.680 | - | 6.683 | 4.958 | 3.356.244 | - | 3.361.202 |
| Julho | 38.327 | 3.326 | 5.021 | 19 | 16.719 | - | 16.738 | 9.505 | 6.755.107 | - | 6.764.612 |
| SUB-TOTAL | 64.574 | 35.513 | 52.756 | | | | | | | | |
| CRESC. PERÍODO | 0,00 % | -45,00 % | 48,55 % | | | | | | | | |
| Agosto | 8.909 | 10.132 | - | - | - | - | - | - | - | - | - |
| Setembro | 9.451 | 9.000 | - | - | - | - | - | - | - | - | - |
| Outubro | 10.570 | 7.906 | - | - | - | - | - | - | - | - | - |
| Novembro | 11.322 | 5.825 | - | - | - | - | - | - | - | - | - |
| Dezembro | 8.889 | 1.475 | - | - | - | - | - | - | - | - | - |
| TOTAIS | 113.715 | 69.851 | 52.756 | 22 | 48.516 | - | 48.538 | 14.463 | 22.671.741 | - | 22.686.204 |

| MESES | TELEVISOR COM TELA DE PLASMA | | | | | | | | | | |
|----------------|------------------------------|----------|----------|---------------------------|----------|----------|----------|--------------------------|----------|----------|----------|
| | QTD. PRODUZIDA | | | QUANTIDADE VENDIDA - 2021 | | | | FATURAMENTO EM US\$ 1,00 | | | |
| | 2019 | 2020 | 2021(*) | LOCAL | NACIONAL | EXTERIOR | TOTAL | LOCAL | NACIONAL | EXTERIOR | TOTAL |
| Janeiro | - | - | - | - | - | - | - | - | - | - | - |
| Fevereiro | - | - | - | - | - | - | - | - | - | - | - |
| Março | - | - | - | - | - | - | - | - | - | - | - |
| Abril | - | - | - | - | - | - | - | - | - | - | - |
| Maio | - | - | - | - | - | - | - | - | - | - | - |
| Junho | - | - | - | - | - | - | - | - | - | - | - |
| Julho | - | - | - | - | - | - | - | - | - | - | - |
| SUB-TOTAL | - | - | - | - | - | - | - | - | - | - | - |
| CRESC. PERÍODO | 0,00 % | 0,00 % | 0,00 % | | | | | | | | |
| Agosto | - | - | - | - | - | - | - | - | - | - | - |
| Setembro | - | - | - | - | - | - | - | - | - | - | - |
| Outubro | - | - | - | - | - | - | - | - | - | - | - |
| Novembro | - | - | - | - | - | - | - | - | - | - | - |
| Dezembro | - | - | - | - | - | - | - | - | - | - | - |
| TOTAIS | - | - | - | - | - | - | - | - | - | - | - |

Fonte: CGPRO/SAP

(*) Dados parciais.

SETOR INDUSTRIAL
PRODUÇÃO, VENDA E FATURAMENTO DOS PRINCIPAIS PRODUTOS DO PIM - MÊS/MÊS

| MESES | TELEVISOR C/ TELA LCD | | | | | | | | | | |
|----------------|-----------------------|-------------------|------------------|---------------------------|------------------|----------|------------------|--------------------------|----------------------|----------|----------------------|
| | QTD. PRODUZIDA | | | QUANTIDADE VENDIDA - 2021 | | | | FATURAMENTO EM US\$ 1,00 | | | |
| | 2019 | 2020 | 2021(*) | LOCAL | NACIONAL | EXTERIOR | TOTAL | LOCAL | NACIONAL | EXTERIOR | TOTAL |
| Janeiro | 1.055.491 | 1.083.901 | 818.187 | 16.849 | 835.218 | - | 852.067 | 4.963.229 | 303.891.289 | - | 308.854.518 |
| Fevereiro | 1.188.791 | 990.035 | 896.393 | 11.634 | 886.338 | - | 897.972 | 3.792.988 | 325.194.742 | - | 328.987.730 |
| Março | 1.095.616 | 975.442 | 1.087.193 | 15.732 | 1.081.840 | - | 1.097.572 | 4.539.154 | 365.627.365 | - | 370.166.519 |
| Abril | 1.221.007 | 622.040 | 912.217 | 18.041 | 836.191 | - | 854.232 | 5.777.271 | 321.609.937 | - | 327.387.208 |
| Maiο | 1.104.968 | 812.480 | 856.489 | 20.616 | 869.558 | - | 890.174 | 7.547.542 | 375.270.846 | - | 382.818.388 |
| Junho | 745.006 | 920.809 | 847.169 | 19.259 | 752.974 | - | 772.233 | 8.395.490 | 326.600.172 | - | 334.995.662 |
| Julho | 982.019 | 1.208.037 | 752.009 | 11.350 | 832.129 | - | 843.479 | 5.055.226 | 381.971.088 | - | 387.026.314 |
| SUB-TOTAL | 7.392.898 | 6.612.744 | 6.169.657 | | | | | | | | |
| CRESC. PERÍODO | 0,00 % | -10,55 % | -6,70 % | | | | | | | | |
| Agosto | 1.177.726 | 1.295.037 | - | - | - | - | - | - | - | - | - |
| Setembro | 1.132.545 | 1.418.918 | - | - | - | - | - | - | - | - | - |
| Outubro | 1.289.848 | 1.361.196 | - | - | - | - | - | - | - | - | - |
| Novembro | 1.107.225 | 1.106.811 | - | - | - | - | - | - | - | - | - |
| Dezembro | 748.548 | 737.002 | - | - | - | - | - | - | - | - | - |
| TOTAIS | 12.848.790 | 12.531.708 | 6.169.657 | 113.481 | 6.094.248 | - | 6.207.729 | 40.070.900 | 2.400.165.439 | - | 2.440.236.339 |

| MESES | MICROCOMPUTADOR PORTÁTIL | | | | | | | | | | |
|----------------|--------------------------|----------------|----------------|---------------------------|------------------|----------|------------------|--------------------------|--------------------|----------|--------------------|
| | QTD. PRODUZIDA | | | QUANTIDADE VENDIDA - 2021 | | | | FATURAMENTO EM US\$ 1,00 | | | |
| | 2019 | 2020 | 2021(*) | LOCAL | NACIONAL | EXTERIOR | TOTAL | LOCAL | NACIONAL | EXTERIOR | TOTAL |
| Janeiro | 41.524 | 29.629 | 37.180 | 2.372 | 31.085 | - | 33.457 | 1.182.048 | 11.295.633 | - | 12.477.681 |
| Fevereiro | 29.621 | 31.413 | 58.455 | 628 | 55.756 | - | 56.384 | 371.396 | 25.302.263 | - | 25.673.659 |
| Março | 31.524 | 64.875 | 100.453 | 1.094 | 101.950 | - | 103.044 | 511.260 | 34.845.723 | - | 35.356.983 |
| Abril | 40.747 | 32.022 | 71.717 | 2.247 | 64.583 | - | 66.830 | 844.078 | 27.064.564 | - | 27.908.642 |
| Maiο | 43.439 | 44.303 | 89.140 | 42 | 104.197 | - | 104.239 | 70.190 | 43.686.540 | - | 43.756.730 |
| Junho | 10.122 | 31.439 | 94.608 | 4.058 | 53.413 | - | 57.471 | 779.797 | 28.760.917 | - | 29.540.714 |
| Julho | 39.685 | 43.897 | 80.060 | 1.148 | 650.380 | - | 651.528 | 666.620 | 39.663.809 | - | 40.330.429 |
| SUB-TOTAL | 236.662 | 277.578 | 531.613 | | | | | | | | |
| CRESC. PERÍODO | 0,00 % | 17,29 % | 91,52 % | | | | | | | | |
| Agosto | 47.350 | 65.041 | - | - | - | - | - | - | - | - | - |
| Setembro | 2.265 | 70.525 | - | - | - | - | - | - | - | - | - |
| Outubro | 2.265 | 87.616 | - | - | - | - | - | - | - | - | - |
| Novembro | 47.168 | 104.711 | - | - | - | - | - | - | - | - | - |
| Dezembro | 41.607 | 67.821 | - | - | - | - | - | - | - | - | - |
| TOTAIS | 377.317 | 673.292 | 531.613 | 11.589 | 1.061.364 | - | 1.072.953 | 4.425.389 | 210.619.449 | - | 215.044.838 |

Fonte: CGPRO/SAP

(*) Dados parciais.

SETOR INDUSTRIAL
PRODUÇÃO, VENDA E FATURAMENTO DOS PRINCIPAIS PRODUTOS DO PIM - MÊS/MÊS

| MESES | TABLET PC | | | | | | | | | | |
|----------------|----------------|------------------|------------------|---------------------------|------------------|----------|------------------|--------------------------|--------------------|----------|--------------------|
| | QTD. PRODUZIDA | | | QUANTIDADE VENDIDA - 2021 | | | | FATURAMENTO EM US\$ 1,00 | | | |
| | 2019 | 2020 | 2021(*) | LOCAL | NACIONAL | EXTERIOR | TOTAL | LOCAL | NACIONAL | EXTERIOR | TOTAL |
| Janeiro | 48.670 | 67.496 | 128.080 | 1.303 | 105.023 | - | 106.326 | 291.389 | 20.508.208 | - | 20.799.597 |
| Fevereiro | 46.600 | 25.800 | 187.882 | 216 | 169.100 | - | 169.316 | 72.918 | 29.898.794 | - | 29.971.712 |
| Março | 44.132 | 50.833 | 173.910 | 1.529 | 212.613 | - | 214.142 | 273.930 | 37.813.884 | - | 38.087.814 |
| Abril | 57 | 15.682 | 63.013 | 472 | 49.408 | - | 49.880 | 132.535 | 12.816.814 | - | 12.949.349 |
| Maio | 34.385 | 91.129 | 219.115 | 1.506 | 170.954 | - | 172.460 | 311.113 | 29.865.044 | - | 30.176.157 |
| Junho | 26.053 | 46.353 | 136.594 | 580 | 161.520 | - | 162.100 | 150.061 | 31.188.406 | - | 31.338.467 |
| Julho | 42.559 | 83.503 | 214.748 | 850 | 188.548 | - | 189.398 | 196.837 | 37.698.044 | - | 37.894.881 |
| SUB-TOTAL | 242.456 | 380.796 | 1.123.342 | | | | | | | | |
| CRESC. PERÍODO | 0,00 % | 57,06 % | 195,00 % | | | | | | | | |
| Agosto | 22.341 | 111.104 | - | - | - | - | - | - | - | - | - |
| Setembro | 18.874 | 85.788 | - | - | - | - | - | - | - | - | - |
| Outubro | 33.155 | 156.287 | - | - | - | - | - | - | - | - | - |
| Novembro | 77.428 | 162.499 | - | - | - | - | - | - | - | - | - |
| Dezembro | 47.940 | 104.236 | - | - | - | - | - | - | - | - | - |
| TOTAIS | 442.194 | 1.000.710 | 1.123.342 | 6.456 | 1.057.166 | - | 1.063.622 | 1.428.783 | 199.789.194 | - | 201.217.977 |

| MESES | TELEVISOR EM CORES | | | | | | | | | | |
|----------------|--------------------|----------|----------|---------------------------|----------|----------|----------|--------------------------|----------|----------|----------|
| | QTD. PRODUZIDA | | | QUANTIDADE VENDIDA - 2021 | | | | FATURAMENTO EM US\$ 1,00 | | | |
| | 2019 | 2020 | 2021(*) | LOCAL | NACIONAL | EXTERIOR | TOTAL | LOCAL | NACIONAL | EXTERIOR | TOTAL |
| Janeiro | - | - | - | - | - | - | - | - | - | - | - |
| Fevereiro | - | - | - | - | - | - | - | - | - | - | - |
| Março | - | - | - | - | - | - | - | - | - | - | - |
| Abril | - | - | - | - | - | - | - | - | - | - | - |
| Maio | - | - | - | - | - | - | - | - | - | - | - |
| Junho | - | - | - | - | - | - | - | - | - | - | - |
| Julho | - | - | - | - | - | - | - | - | - | - | - |
| SUB-TOTAL | - | - | - | - | - | - | - | - | - | - | - |
| CRESC. PERÍODO | 0,00 % | 0,00 % | 0,00 % | | | | | | | | |
| Agosto | - | - | - | - | - | - | - | - | - | - | - |
| Setembro | - | - | - | - | - | - | - | - | - | - | - |
| Outubro | - | - | - | - | - | - | - | - | - | - | - |
| Novembro | - | - | - | - | - | - | - | - | - | - | - |
| Dezembro | - | - | - | - | - | - | - | - | - | - | - |
| TOTAIS | - | - | - | - | - | - | - | - | - | - | - |

Fonte: CGPRO/SAP

(*) Dados parciais.

SETOR INDUSTRIAL
PRODUÇÃO, VENDA E FATURAMENTO DOS PRINCIPAIS PRODUTOS DO PIM - MÊS/MÊS

| MESES | ARTIGOS E EQUIPAMENTOS P/ CULTURA FISICA (STEPPER,BICLETA ERG. ESTEIRA ROLANTE) | | | | | | | | | | |
|----------------|---|---------------|---------------|---------------------------|---------------|----------|---------------|--------------------------|-------------------|----------|-------------------|
| | QTD. PRODUZIDA | | | QUANTIDADE VENDIDA - 2021 | | | | FATURAMENTO EM US\$ 1,00 | | | |
| | 2019 | 2020 | 2021(*) | LOCAL | NACIONAL | EXTERIOR | TOTAL | LOCAL | NACIONAL | EXTERIOR | TOTAL |
| Janeiro | 4.920 | 3.420 | 4.115 | 45 | 4.120 | - | 4.165 | 25.560 | 2.014.210 | - | 2.039.770 |
| Fevereiro | 8.726 | 2.585 | 5.330 | 30 | 5.431 | - | 5.461 | 38.187 | 2.489.553 | - | 2.527.740 |
| Março | 9.054 | 3.649 | 5.783 | 2 | 5.592 | - | 5.594 | 4.186 | 2.385.745 | - | 2.389.931 |
| Abril | 6.720 | 4.764 | 5.980 | 109 | 5.856 | - | 5.965 | 172.392 | 2.847.352 | - | 3.019.744 |
| Mai | 5.321 | 5.922 | 4.421 | 1 | 4.587 | - | 4.588 | 4.409 | 2.480.717 | - | 2.485.126 |
| Junho | 2.666 | 7.277 | 5.605 | 5 | 5.613 | - | 5.618 | 7.346 | 2.834.085 | - | 2.841.431 |
| Julho | 2.609 | 4.320 | 5.474 | 1 | 5.539 | - | 5.540 | 1.541 | 3.355.324 | - | 3.356.865 |
| SUB-TOTAL | 40.016 | 31.937 | 36.708 | | | | | | | | |
| CRESC. PERÍODO | 0,00 % | -20,19 % | 14,94 % | | | | | | | | |
| Agosto | 2.811 | 16.079 | - | - | - | - | - | - | - | - | - |
| Setembro | 3.089 | 10.577 | - | - | - | - | - | - | - | - | - |
| Outubro | 5.044 | 9.026 | - | - | - | - | - | - | - | - | - |
| Novembro | 6.724 | 4.487 | - | - | - | - | - | - | - | - | - |
| Dezembro | 6.033 | 4.404 | - | - | - | - | - | - | - | - | - |
| TOTAIS | 63.717 | 76.510 | 36.708 | 193 | 36.738 | - | 36.931 | 253.621 | 18.406.986 | - | 18.660.607 |

| MESES | APARELHO RECEPTOR DE POSICIONAMENTO GLOBAL POR SATÉLITE - GPS | | | | | | | | | | |
|----------------|---|---------------|---------------|---------------------------|---------------|------------|---------------|--------------------------|------------------|---------------|------------------|
| | QTD. PRODUZIDA | | | QUANTIDADE VENDIDA - 2021 | | | | FATURAMENTO EM US\$ 1,00 | | | |
| | 2019 | 2020 | 2021(*) | LOCAL | NACIONAL | EXTERIOR | TOTAL | LOCAL | NACIONAL | EXTERIOR | TOTAL |
| Janeiro | 6.345 | 3.249 | 1.552 | - | 2.650 | - | 2.650 | - | 352.127 | - | 352.127 |
| Fevereiro | 7.555 | 4.047 | 2.948 | - | 1.000 | - | 1.000 | - | 260.158 | - | 260.158 |
| Março | 6.280 | 3.415 | 3.129 | - | 1.233 | - | 1.233 | - | 299.382 | - | 299.382 |
| Abril | 5.935 | 274 | 1.837 | - | 1.856 | - | 1.856 | - | 371.727 | - | 371.727 |
| Mai | 7.986 | 3.924 | 3.034 | - | 3.271 | 150 | 3.421 | - | 422.047 | 15.634 | 437.681 |
| Junho | 5.894 | 4.464 | 3.695 | - | 2.835 | 150 | 2.985 | - | 569.257 | 15.668 | 584.925 |
| Julho | 6.487 | 5.982 | 5.955 | 450 | 3.553 | 30 | 4.033 | 20.209 | 543.449 | 20 | 563.678 |
| SUB-TOTAL | 46.482 | 25.355 | 22.150 | | | | | | | | |
| CRESC. PERÍODO | 0,00 % | -45,45 % | -12,64 % | | | | | | | | |
| Agosto | 5.610 | 7.076 | - | - | - | - | - | - | - | - | - |
| Setembro | 4.126 | 9.788 | - | - | - | - | - | - | - | - | - |
| Outubro | 5.615 | 4.713 | - | - | - | - | - | - | - | - | - |
| Novembro | 4.118 | 4.261 | - | - | - | - | - | - | - | - | - |
| Dezembro | 2.648 | - | - | - | - | - | - | - | - | - | - |
| TOTAIS | 68.599 | 51.193 | 22.150 | 450 | 16.398 | 330 | 17.178 | 20.209 | 2.818.147 | 31.322 | 2.869.678 |

Fonte: CGPRO/SAP

(*) Dados parciais.

SETOR INDUSTRIAL
PRODUÇÃO, VENDA E FATURAMENTO DOS PRINCIPAIS PRODUTOS DO PIM - MÊS/MÊS

| MESES | LAMINAS E CARTUCHOS (UNIDADE) | | | | | | | | | | |
|----------------|-------------------------------|--------------------|-------------------|---------------------------|-------------------|-------------------|-------------------|--------------------------|-------------------|------------------|-------------------|
| | QTD. PRODUZIDA | | | QUANTIDADE VENDIDA - 2021 | | | | FATURAMENTO EM US\$ 1,00 | | | |
| | 2019 | 2020 | 2021(*) | LOCAL | NACIONAL | EXTERIOR | TOTAL | LOCAL | NACIONAL | EXTERIOR | TOTAL |
| Janeiro | 12.531.876 | 12.702.875 | 10.007.460 | 140.832 | 6.720.294 | 3.242.000 | 10.103.126 | 24.878 | 4.186.481 | 590.214 | 4.801.573 |
| Fevereiro | 12.708.656 | 15.934.258 | 11.042.594 | 234.192 | 7.513.350 | 3.998.176 | 11.745.718 | 59.232 | 4.695.989 | 707.506 | 5.462.727 |
| Março | 15.867.250 | 16.281.316 | 10.132.896 | 13.464 | 2.641.704 | 7.667.568 | 10.322.736 | 3.068 | 1.345.724 | 1.169.626 | 2.518.418 |
| Abril | 19.928.276 | 11.661.744 | 7.681.136 | - | 1.679.880 | 6.525.608 | 8.205.488 | - | 1.124.466 | 841.313 | 1.965.779 |
| Mai | 17.619.916 | 11.014.620 | 10.796.229 | - | 3.627.690 | 4.930.224 | 8.557.914 | - | 2.530.894 | 464.209 | 2.995.103 |
| Junho | 11.066.488 | 8.618.560 | 11.793.925 | 24.480 | 1.911.384 | 7.813.480 | 9.749.344 | 4.479 | 1.482.958 | 1.240.918 | 2.728.355 |
| Julho | 13.366.392 | 11.021.475 | 13.461.912 | 221.666 | 3.477.441 | 9.018.768 | 12.717.875 | 55.288 | 2.524.337 | 1.161.534 | 3.741.159 |
| SUB-TOTAL | 103.088.854 | 87.234.848 | 74.916.152 | | | | | | | | |
| CRESC. PERÍODO | 0,00 % | -15,38 % | -14,12 % | | | | | | | | |
| Agosto | 11.552.496 | 12.262.177 | - | - | - | - | - | - | - | - | - |
| Setembro | 13.127.008 | 10.896.288 | - | - | - | - | - | - | - | - | - |
| Outubro | 17.738.896 | 21.331.774 | - | - | - | - | - | - | - | - | - |
| Novembro | 14.683.248 | 9.718.034 | - | - | - | - | - | - | - | - | - |
| Dezembro | 11.176.392 | 10.406.772 | - | - | - | - | - | - | - | - | - |
| TOTAIS | 171.366.894 | 151.849.893 | 74.916.152 | 634.634 | 27.571.743 | 43.195.824 | 71.402.201 | 146.945 | 17.890.849 | 6.175.320 | 24.213.114 |

| MESES | LAMINAS E CARTUCHOS (MIL UNIDADES) | | | | | | | | | | |
|----------------|------------------------------------|----------------|----------------|---------------------------|----------------|----------------|----------------|--------------------------|------------------|------------------|------------------|
| | QTD. PRODUZIDA | | | QUANTIDADE VENDIDA - 2021 | | | | FATURAMENTO EM US\$ 1,00 | | | |
| | 2019 | 2020 | 2021(*) | LOCAL | NACIONAL | EXTERIOR | TOTAL | LOCAL | NACIONAL | EXTERIOR | TOTAL |
| Janeiro | 64.215 | 74.101 | 57.086 | - | 33.471 | 14.789 | 48.260 | - | 791.508 | 262.378 | 1.053.886 |
| Fevereiro | 106.662 | 55.916 | 53.814 | - | 24.530 | 2.920 | 27.450 | - | 584.313 | 52.076 | 636.389 |
| Março | 85.577 | 82.034 | 96.789 | - | 54.822 | 20.409 | 75.231 | - | 1.267.563 | 253.666 | 1.521.229 |
| Abril | 78.533 | 103.518 | 64.321 | - | 27.855 | 7.862 | 35.717 | - | 663.477 | 122.017 | 785.494 |
| Mai | 87.963 | 44.297 | 91.613 | - | 42.457 | 37.949 | 80.406 | - | 1.068.923 | 432.135 | 1.501.058 |
| Junho | 87.748 | 55.972 | 89.499 | - | 34.488 | 18.475 | 52.963 | - | 860.344 | 214.856 | 1.075.200 |
| Julho | 66.062 | 61.257 | 80.210 | - | 39.986 | - | 39.986 | - | 1.028.450 | - | 1.028.450 |
| SUB-TOTAL | 576.760 | 477.095 | 533.332 | | | | | | | | |
| CRESC. PERÍODO | 0,00 % | -17,28 % | 11,79 % | | | | | | | | |
| Agosto | 90.738 | 67.337 | - | - | - | - | - | - | - | - | - |
| Setembro | 42.840 | 55.103 | - | - | - | - | - | - | - | - | - |
| Outubro | 62.726 | 50.099 | - | - | - | - | - | - | - | - | - |
| Novembro | 67.781 | 52.792 | - | - | - | - | - | - | - | - | - |
| Dezembro | 65.721 | 68.234 | - | - | - | - | - | - | - | - | - |
| TOTAIS | 906.566 | 770.660 | 533.332 | - | 257.609 | 102.404 | 360.013 | - | 6.264.578 | 1.337.128 | 7.601.706 |

Fonte: CGPRO/SAP

(*) Dados parciais.

SETOR INDUSTRIAL
PRODUÇÃO, VENDA E FATURAMENTO DOS PRINCIPAIS PRODUTOS DO PIM - MÊS/MÊS

| MESES | DVD RECORD PLAYER INCLUSIVE BLU RAY | | | | | | | | | | |
|----------------|-------------------------------------|----------------|----------------|---------------------------|----------------|----------|----------------|--------------------------|------------------|----------|------------------|
| | QTD. PRODUZIDA | | | QUANTIDADE VENDIDA - 2021 | | | | FATURAMENTO EM US\$ 1,00 | | | |
| | 2019 | 2020 | 2021(*) | LOCAL | NACIONAL | EXTERIOR | TOTAL | LOCAL | NACIONAL | EXTERIOR | TOTAL |
| Janeiro | 56.610 | 22.039 | 1.860 | 630 | 2.540 | - | 3.170 | 19.127 | 111.961 | - | 131.088 |
| Fevereiro | 8.678 | 30.298 | 15.039 | - | 16.864 | - | 16.864 | - | 444.963 | - | 444.963 |
| Março | 32.195 | 21.775 | 11.095 | 130 | 3.823 | - | 3.953 | 4.057 | 141.842 | - | 145.899 |
| Abril | 51.272 | - | 53.416 | 110 | 54.501 | - | 54.611 | 3.842 | 1.616.538 | - | 1.620.380 |
| Maio | 48.292 | 12.948 | 72.159 | 80 | 32.200 | - | 32.280 | 3.018 | 974.185 | - | 977.203 |
| Junho | 17.763 | 9.750 | 55.922 | 220 | 3.981 | - | 4.201 | 8.681 | 962.458 | - | 971.139 |
| Julho | 22.427 | 13.501 | 62.542 | 100 | 18.962 | - | 19.062 | 3.854 | 595.660 | - | 599.514 |
| SUB-TOTAL | 237.237 | 110.311 | 272.033 | | | | | | | | |
| CRESC. PERÍODO | 0,00 % | -53,50 % | 146,61 % | | | | | | | | |
| Agosto | 32.926 | 13.049 | - | - | - | - | - | - | - | - | - |
| Setembro | 27.373 | 14.192 | - | - | - | - | - | - | - | - | - |
| Outubro | 35.777 | 4.965 | - | - | - | - | - | - | - | - | - |
| Novembro | 44.134 | 1.012 | - | - | - | - | - | - | - | - | - |
| Dezembro | 2.690 | 4.763 | - | - | - | - | - | - | - | - | - |
| TOTAIS | 380.137 | 148.292 | 272.033 | 1.270 | 132.871 | - | 134.141 | 42.579 | 4.847.607 | - | 4.890.186 |

| MESES | APARELHOS DE BARBEAR | | | | | | | | | | |
|----------------|----------------------|------------------|------------------|---------------------------|----------------|---------------|------------------|--------------------------|--------------------|-------------------|--------------------|
| | QTD. PRODUZIDA | | | QUANTIDADE VENDIDA - 2021 | | | | FATURAMENTO EM US\$ 1,00 | | | |
| | 2019 | 2020 | 2021(*) | LOCAL | NACIONAL | EXTERIOR | TOTAL | LOCAL | NACIONAL | EXTERIOR | TOTAL |
| Janeiro | 143.892 | 154.199 | 167.982 | 68.345 | 75.959 | 6.352 | 150.656 | 3.946.672 | 17.045.277 | 916.748 | 21.908.697 |
| Fevereiro | 124.758 | 119.852 | 146.438 | 56.850 | 80.336 | 25.754 | 162.940 | 3.276.054 | 16.556.176 | 1.657.139 | 21.489.369 |
| Março | 109.066 | 161.796 | 183.545 | 72.649 | 92.063 | 14.636 | 179.348 | 4.201.789 | 20.142.082 | 2.005.001 | 26.348.872 |
| Abril | 140.088 | 122.304 | 123.306 | 46.289 | 56.738 | 7.990 | 111.017 | 2.905.069 | 14.570.514 | 1.228.674 | 18.704.257 |
| Maio | 160.068 | 105.320 | 125.881 | 46.126 | 64.553 | 13.338 | 124.017 | 3.503.390 | 16.777.538 | 1.855.419 | 22.136.347 |
| Junho | 100.292 | 157.970 | 123.322 | 63.374 | 69.546 | 12.274 | 145.194 | 3.765.469 | 16.653.268 | 1.727.728 | 22.146.465 |
| Julho | 117.397 | 164.033 | 145.973 | 53.832 | 64.998 | 11.512 | 130.342 | 3.703.324 | 14.884.813 | 1.381.332 | 19.969.469 |
| SUB-TOTAL | 895.561 | 985.474 | 1.016.447 | | | | | | | | |
| CRESC. PERÍODO | 0,00 % | 10,04 % | 3,14 % | | | | | | | | |
| Agosto | 125.421 | 163.434 | - | - | - | - | - | - | - | - | - |
| Setembro | 132.182 | 149.726 | - | - | - | - | - | - | - | - | - |
| Outubro | 145.997 | 195.270 | - | - | - | - | - | - | - | - | - |
| Novembro | 148.138 | 171.216 | - | - | - | - | - | - | - | - | - |
| Dezembro | 106.789 | 145.363 | - | - | - | - | - | - | - | - | - |
| TOTAIS | 1.554.088 | 1.810.483 | 1.016.447 | 407.465 | 504.193 | 91.856 | 1.003.514 | 25.301.767 | 116.629.668 | 10.772.041 | 152.703.476 |

Fonte: CGPRO/SAP

(*) Dados parciais.

SETOR INDUSTRIAL
PRODUÇÃO, VENDA E FATURAMENTO DOS PRINCIPAIS PRODUTOS DO PIM - MÊS/MÊS

| MESES | DISCO DIGITAL A LASER GRAVADO (BLU-RAY) | | | | | | | | | | |
|----------------|---|------------------|----------------|---------------------------|----------------|---------------|----------------|--------------------------|-------------------|----------------|-------------------|
| | QTD. PRODUZIDA | | | QUANTIDADE VENDIDA - 2021 | | | | FATURAMENTO EM US\$ 1,00 | | | |
| | 2019 | 2020 | 2021(*) | LOCAL | NACIONAL | EXTERIOR | TOTAL | LOCAL | NACIONAL | EXTERIOR | TOTAL |
| Janeiro | 251.020 | 174.637 | 68.295 | 120 | 108.764 | - | 108.884 | 5.242 | 2.769.266 | - | 2.774.508 |
| Fevereiro | 396.289 | 244.880 | 124.921 | 5.275 | 85.799 | 8.600 | 99.674 | 53.928 | 1.857.484 | 196.133 | 2.107.545 |
| Março | 468.965 | 243.439 | 115.833 | 640 | 95.713 | - | 96.353 | 15.660 | 1.947.716 | - | 1.963.376 |
| Abril | 443.478 | 58.861 | 231.769 | 843 | 187.896 | 4.200 | 192.939 | 24.660 | 3.467.662 | 92.933 | 3.585.255 |
| Maiο | 103.259 | 1.775.247 | 138.176 | 821 | 178.896 | 12.200 | 191.917 | 18.958 | 2.385.353 | 227.219 | 2.631.530 |
| Junho | 165.515 | 3.973.055 | 131.185 | 1.024 | 110.046 | 2.650 | 113.720 | 30.839 | 3.100.121 | 59.712 | 3.190.672 |
| Julho | 54.846 | 362.091 | 185.063 | 674 | 151.701 | 11.100 | 163.475 | 17.546 | 2.076.761 | 201.126 | 2.295.433 |
| SUB-TOTAL | 1.883.372 | 6.832.210 | 995.242 | | | | | | | | |
| CRESC. PERÍODO | 0,00 % | 262,76 % | -85,43 % | | | | | | | | |
| Agosto | 424.301 | 414.591 | - | - | - | - | - | - | - | - | - |
| Setembro | 685.199 | 661.948 | - | - | - | - | - | - | - | - | - |
| Outubro | 672.534 | 451.571 | - | - | - | - | - | - | - | - | - |
| Novembro | 296.284 | 555.309 | - | - | - | - | - | - | - | - | - |
| Dezembro | 332.184 | 94.707 | - | - | - | - | - | - | - | - | - |
| TOTAIS | 4.293.874 | 9.010.336 | 995.242 | 9.397 | 918.815 | 38.750 | 966.962 | 166.833 | 17.604.363 | 777.123 | 18.548.319 |

Fonte: CGPRO/SAP

(*) Dados parciais.

SETOR INDUSTRIAL
PRODUÇÃO, VENDA E FATURAMENTO DOS PRINCIPAIS COMPONENTES E INSUMOS

| COMPONENTES / INSUMOS | UNIDADE | 2020 | | | |
|---|--------------------|---------------|---------------|---------------|---------------|
| | | QUANTIDADE | | FATURAMENTO | |
| | | PRODUÇÃO | VENDIDA | (R\$) | (US\$ 1,00) |
| ALTO-FALANTES | UNIDADE | 87.337 | 653.755 | 35.608.412 | 6.833.226 |
| ARTEFATOS DE JOALHERIA | QUILOGRAMA LIQUIDO | 77.951 | 81.616 | 569.613.056 | 109.577.804 |
| ARTIGO DE POLIESTIRENO EXPANSIVEL (INCLUSIVE PRE-FORMA PET PARA RECIPIENTE) | QUILOGRAMA LIQUIDO | 53.619.521 | 49.214.406 | 502.841.778 | 96.778.032 |
| BATERIA PARA TELEFONE CELULAR | UNIDADE | 20.747.682 | 19.511.405 | 785.931.807 | 149.081.706 |
| CAPACITORES FIXOS E VARIÁVEIS | UNIDADE | 926.245 | 978.036 | 25.821.632 | 4.896.728 |
| CARBURADORES PARA MOTORES DE EXPLOSAO | UNIDADE | 38.881 | 38.297 | 7.521.393 | 1.429.243 |
| CARREGADORES PARA TELEFONE CELULAR | UNIDADE | 15.591.435 | 15.816.360 | 167.021.226 | 31.785.734 |
| CONDUTORES ELETRICOS | UNIDADE | 55.991.487 | 54.851.726 | 197.804.245 | 37.899.646 |
| EMBREGEM DE FRICCAO | UNIDADE | 817.349 | 819.620 | 64.600.277 | 12.483.782 |
| GERADORES PARA MOTORES DE EXPLOSAO | UNIDADE | 30.536 | 30.536 | 6.739.410 | 1.306.426 |
| LENTES | UNIDADE | 15.035.131 | 12.286.987 | 267.269.297 | 51.766.348 |
| MOTORES DE EXPLOSAO | UNIDADE | 17.737 | 22.604 | 84.889.240 | 16.300.196 |
| OBRAS DE FERRO OU ACO (QUILOGRAMA LIQUIDO) | QUILOGRAMA LIQUIDO | 9.674.367 | 23.559.467 | 259.876.619 | 50.189.540 |
| OUTRAS OBRAS DE PLASTICOS | QUILOGRAMA LIQUIDO | 44.990.284 | 39.269.515 | 483.281.526 | 92.417.484 |
| PARTES E PECAS P/APARELHO ELETROELETRONICO (INJEÇÃO PLASTICA) | UNIDADE | 5.827.434 | 1.819.263 | 91.016.691 | 17.467.808 |
| PARTES E PÇS. P/ APARES. ELETRO (INJEÇÃO PLASTICA) - QUILOGRAMA LIQUIDO | QUILOGRAMA LIQUIDO | 1.859.676.456 | 1.881.384.003 | 850.037.039 | 162.565.275 |
| PARTES, PECAS E ACESSORIOS PARA DUAS RODAS (UNIDADE) | QUILOGRAMA LIQUIDO | 8.502.582 | 6.639.175 | 255.868.841 | 49.539.576 |
| PARTES, PECAS E ACESSORIOS PARA DUAS RODAS (UNIDADE) | UNIDADE | 12.078.910 | 11.453.075 | 536.609.287 | 103.678.901 |
| PARTES, PÇS. E ACESSÓRIOS P/ DUAS RODAS (QUILOGRAMA LIQUIDO) | QUILOGRAMA LIQUIDO | 68.327.800 | 50.666.723 | 624.935.945 | 121.022.494 |
| PEÇAS METÁLICAS ESTAMPADAS PARA CONDICIONADOR DE AR | QUILOGRAMA LIQUIDO | 461.934 | 462.304 | 37.828.656 | 7.271.327 |
| PEÇAS PLÁSTICAS PARA CONDICIONADOR DE AR (QUILOGRAMA) | QUILOGRAMA LIQUIDO | 6.596.358 | 6.615.143 | 50.926.636 | 9.680.177 |
| PLACA DE CIRCUITO MONTADA (EXCETO DE USO EM INFORMATICA) | UNIDADE | 19.937.798 | 13.732.715 | 439.847.109 | 84.154.551 |
| PREPARAÇÕES P/ ELABORACAO DE BEBIDAS (CONCENTRADOS E EXTRATOS) | QUILOGRAMA LIQUIDO | 44.529.555 | 43.549.816 | 7.124.049.417 | 1.360.031.250 |
| TRANSFORMADORES | UNIDADE | 2.119.552 | 1.133.871 | 100.476.328 | 19.126.509 |

FONTE: CGPRO/SAP

SETOR INDUSTRIAL
PRODUÇÃO, VENDA E FATURAMENTO DOS PRINCIPAIS COMPONENTES E INSUMOS

| COMPONENTES / INSUMOS | UNIDADE | 2021(*) | | | |
|---|--------------------|-------------|-------------|---------------|-------------|
| | | QUANTIDADE | | FATURAMENTO | |
| | | PRODUÇÃO | VENDIDA | (R\$) | (US\$ 1,00) |
| ALTO-FALANTES | UNIDADE | 85.433 | 85.710 | 33.732.918 | 6.346.159 |
| ARTEFATOS DE JOALHERIA | QUILOGRAMA LIQUIDO | 65.761 | 61.193 | 534.287.573 | 100.987.182 |
| ARTIGO DE POLIESTIRENO EXPANSIVEL (INCLUSIVE PRE-FORMA PET PARA RECIPIENTE) | QUILOGRAMA LIQUIDO | 31.216.863 | 30.707.168 | 328.867.997 | 61.969.991 |
| BATERIA PARA TELEFONE CELULAR | UNIDADE | 13.171.396 | 12.226.040 | 525.385.792 | 98.316.117 |
| CAPACITORES FIXOS E VARIÁVEIS | UNIDADE | 211.972 | 249.205 | 6.112.076 | 1.148.527 |
| CARBURADORES PARA MOTORES DE EXPLOSAO | UNIDADE | 40.250 | 41.202 | 8.306.992 | 1.581.814 |
| CARREGADORES PARA TELEFONE CELULAR | UNIDADE | 9.045.527 | 8.660.070 | 99.143.557 | 18.426.579 |
| CONDUTORES ELETRICOS | UNIDADE | 29.791.760 | 29.021.914 | 114.033.108 | 21.348.587 |
| EMBREAGEM DE FRICCAO | UNIDADE | 569.222 | 569.840 | 53.738.350 | 10.099.869 |
| GERADORES PARA MOTORES DE EXPLOSAO | UNIDADE | 26.204 | 26.204 | 5.962.843 | 1.113.076 |
| LENTES | UNIDADE | 8.464.073 | 6.602.334 | 168.674.053 | 31.829.246 |
| MOTORES DE EXPLOSAO | UNIDADE | 15.293 | 14.125 | 66.851.505 | 12.511.408 |
| OBRAS DE FERRO OU ACO (QUILOGRAMA LIQUIDO) | QUILOGRAMA LIQUIDO | 22.015.431 | 19.466.307 | 285.364.314 | 53.895.578 |
| OUTRAS OBRAS DE PLASTICOS | QUILOGRAMA LIQUIDO | 439.318.148 | 28.244.102 | 281.484.912 | 52.400.964 |
| PARTES E PECAS P/APARELHO ELETROELETRONICO (INJEÇÃO PLASTICA) | UNIDADE | 4.893.093 | 1.482.412 | 98.988.959 | 18.508.282 |
| PARTES E PÇS. P/ APARES. ELETRO (INJEÇÃO PLASTICA) - QUILOGRAMA LIQUIDO | QUILOGRAMA LIQUIDO | 813.090.187 | 804.334.252 | 534.212.628 | 100.231.452 |
| PARTES, PECAS E ACESSORIOS PARA DUAS RODAS (UNIDADE) | QUILOGRAMA LIQUIDO | 5.606.838 | 4.434.919 | 201.198.580 | 37.736.737 |
| PARTES, PECAS E ACESSORIOS PARA DUAS RODAS (UNIDADE) | UNIDADE | 7.561.125 | 7.231.908 | 423.990.237 | 79.520.762 |
| PARTES, PÇS. E ACESSÓRIOS P/ DUAS RODAS (QUILOGRAMA LIQUIDO) | QUILOGRAMA LIQUIDO | 54.968.990 | 46.556.970 | 470.227.436 | 88.364.442 |
| PEÇAS METÁLICAS ESTAMPADAS PARA CONDICIONADOR DE AR | QUILOGRAMA LIQUIDO | 270.773 | 268.715 | 27.486.098 | 5.164.328 |
| PEÇAS PLÁSTICAS PARA CONDICIONADOR DE AR (QUILOGRAMA) | QUILOGRAMA LIQUIDO | 4.827.174 | 4.877.723 | 54.830.898 | 10.317.867 |
| PLACA DE CIRCUITO MONTADA (EXCETO DE USO EM INFORMATICA) | UNIDADE | 13.459.203 | 9.841.879 | 270.330.395 | 50.368.230 |
| PREPARAÇÕES P/ ELABORACAO DE BEBIDAS (CONCENTRADOS E EXTRATOS) | QUILOGRAMA LIQUIDO | 25.732.075 | 26.661.366 | 4.220.815.625 | 794.553.895 |
| TRANSFORMADORES | UNIDADE | 567.551 | 3.307 | 52.431.896 | 9.909.912 |

FONTE: CGPRO/SAP

(*)Até JULHO - Dados Parciais

SETOR INDUSTRIAL
PRINCIPAIS PRODUTOS PRODUZIDOS E EXPORTADOS PELO POLO INDUSTRIAL DE MANAUS

| PRODUTO | UNIDADE | ANOS | | | | | |
|--|--------------------|-------------|-------------|-------------|-------------|------------|------------|
| | | 2016 | 2017 | 2018 | 2019 | 2020 | 2021(*) |
| ALARME ELETRÔNICO PARA VEÍCULO | UNIDADE | 122.605 | 161.206 | 111.341 | 50.651 | 42.736 | 38.819 |
| APARELHOS DE BARBEAR NÃO ELÉTRICOS | MIL UNIDADES | 150.056 | 133.372 | 193.217 | 19.400.578 | 117.376 | 91.856 |
| APARELHOS DE RADIONAVEGAÇÃO | UNIDADE | 0 | 0 | 0 | 0 | 820 | 330 |
| ARTIGO DE MADEIRA APRA A CONSTRUÇÃO CIVIL | QUILOGRAMA LIQUIDO | 627.930 | 2.220.439 | 0 | 0 | 0 | 0 |
| ARTIGO DE MATÉRIA PLÁSTICA (EXCETO DE POLIESTIRENO EXPANSÍVEL) | QUILOGRAMA LIQUIDO | 23.824 | 382.760 | 43.829 | 328.468 | 341.261 | 107.539 |
| ARTIGO DE MATÉRIA PLÁSTICA PARA APETRECHAMENTO DA CONSTRUÇÃO | QUILOGRAMA LIQUIDO | 11.139 | 5.161 | 0 | 4.412 | 0 | 0 |
| AUROCIANETO DE POTÁSSIO | QUILOGRAMA LIQUIDO | 6 | 3 | 3 | 5 | 6 | 7 |
| AUTO-RADIO INCLUSIVE COM TOCA-DISCOS DIGITAL A LASER | UNIDADE | 1.983 | 0 | 1.169 | 14.912 | 455 | 4 |
| BRINQUEDOS | UNIDADE | 25.698 | 20.724 | 19.619 | 925.095 | 1.964.760 | 1.418.156 |
| CANETAS E LAPISEIRAS | MIL UNIDADES | 149.846 | 128.462 | 102.214 | 134.005 | 138.221 | 56.711 |
| CARREGADOR DE BATERIA | UNIDADE | 6.300 | 0 | 200 | 0 | 100 | 0 |
| CARTAS DE JOGAR | DUZIA | 73.246 | 67.394 | 56.867 | 69.459 | 33.896 | 23.962 |
| CARTUCHO DE LÂMINA PARA APARELHO DE BARBEAR | UNIDADE | 143.010.000 | 132.762.328 | 174.492.224 | 122.138.288 | 80.197.624 | 43.195.824 |
| CERA | QUILOGRAMA LIQUIDO | 15.816 | 112.658 | 85.326 | 84.266 | 78.489 | 64.465 |
| CHAVE SECCIONADORA SOB CARGA | UNIDADE | 111 | 0 | 0 | 0 | 0 | 0 |
| CIANETO DE PRATA | QUILOGRAMA LIQUIDO | 36.090 | 41.428 | 24.308 | 10 | 0 | 0 |
| CONCENTRADOS PARA BEBIDAS NÃO ALCÓOLICAS | QUILOGRAMA LIQUIDO | 6.604.585 | 6.533.190 | 8.171.651 | 7.150.378 | 7.514.622 | 5.018.998 |
| CONFECÇÕES EM TECIDOS | UNIDADE | 930 | 2.331 | 7.944 | 4.147 | 126.814 | 3.625 |
| CONJUNTO PARA IMPRESSÃO FOTOGRÁFICA DIGITAL | UNIDADE | 14.304 | 12.350 | 10.660 | 2.600 | 0 | 0 |
| CONTADOR ELETROMAGNÉTICO TRIFÁSICO DE COMANDO A DISTÂNCIA | UNIDADE | 255.640 | 210.024 | 76.511 | 0 | 0 | 0 |
| CONTROLADOR DIGITAL DE TEMPERATURA | UNIDADE | 161.616 | 105.629 | 110.858 | 64.173 | 47.032 | 55.682 |
| CONTROLE REMOTO PARA ALARME ELETRÔNICO PARA VEÍCULO | UNIDADE | 124.763 | 41.185 | 11.776 | 15.331 | 17.141 | 6.487 |
| CORPO DA VÁLVULA MAGNÉTICA (SOLENOIDE) DE CONTROLE HIDRÁULICO (MOTORES EXPLOSÃO) | QUILOGRAMA LIQUIDO | 62.916 | 166.481 | 119.667 | 51.829 | 0 | 0 |
| CÂMERA DE TELEVISÃO PARA USO EM CIRCUITO FECHADO DE TV | UNIDADE | 0 | 575 | 0 | 0 | 0 | 0 |
| DIGITAL VIDEO DISC - DVD PLAYER | UNIDADE | 0 | 57 | 0 | 0 | 0 | 0 |
| DISCO DE LEITURA A LASER GRAVADO (DVD, DVD ROM e BLU-RAY) | UNIDADE | 2.100 | 2.500 | 0 | 0 | 25.026 | 0 |
| DISJUNTOR | UNIDADE | 425.379 | 40.271 | 3.256 | 0 | 0 | 0 |
| DISPOSITIVO DE CONEXÃO PARA CKT DE BAIXATENSÃO | UNIDADE | 7.380 | 8.100 | 0 | 0 | 0 | 0 |
| DISPOSITIVO DE PROTEÇÃO À CORRENTE DIFERENCIAL RESIDUAL - DR | UNIDADE | 67.672 | 9.695 | 1 | 0 | 0 | 0 |

Fonte: CGPRO/SAP

(*) Até JULHO - Dados Parciais

| | | | | | | | |
|--|--------------------------|-----------|-----------|-----------|-----------|---------|---------|
| FITA ADESIVA | METRO QUADRADO | 24.156 | 32.883 | 45.207 | 64.500 | 122.874 | 0 |
| FITA PARA IMPRESSÃO DE POLIESTER | UNIDADE | 91.461 | 119.117 | 165.745 | 203.990 | 223.256 | 89.901 |
| FORNO DE MICROONDAS | UNIDADE | 14.609 | 11.969 | 7.492 | 10.936 | 0 | 0 |
| INTERRUPTOR HORÁRIO | UNIDADE | 2.620 | 1.621 | 857 | 320 | 510 | 1.347 |
| ISQUEIROS | MIL UNIDADES | 25.811 | 25.250 | 23.161 | 4.335.139 | 19.468 | 20.291 |
| LENTE | UNIDADE | 710.636 | 674.025 | 692.445 | 489.876 | 299.662 | 213.807 |
| LÂMINAS DE DUPLO FIO | MIL UNIDADES | 210.624 | 137.790 | 189.338 | 180.081 | 143.247 | 102.404 |
| MADEIRA BENEFICIADA | METRO CUBICO | 2.241 | 1.779 | 2.020 | 2.388 | 2.304 | 1.801 |
| MADEIRA SERRADA | METRO CUBICO | 15.493 | 17.069 | 20.721 | 20.599 | 19.357 | 11.799 |
| MECANISMO DO DISPENSADOR AUTOMÁTICO DE DE CÉDULAS | UNIDADE | 12 | 0 | 0 | 0 | 4 | 0 |
| MOTOCICLETAS | UNIDADE | 61.162 | 83.880 | 69.145 | 34.177 | 29.538 | 27.963 |
| OUTRAS BOBINAS DE REATANCIA E DE AUTO-INDUÇÃO | UNIDADE | 12.635 | 7.791 | 4.420 | 0 | 0 | 0 |
| OUTRAS PARTES E PEÇAS APARRELHO ELETROELETRÔNICO (INJEÇÃO PLÁSTICA) | UNIDADE | 500 | 700 | 80 | 219 | 374 | 125 |
| PAPEL FOTOGRÁFICO PARA FOTOGRAFIAS E ARTES GRÁFICAS | METRO QUADRADO | 927.798 | 1.021.885 | 1.037.162 | 874.327 | 294.098 | 342.576 |
| PARTES E PEÇAS INJETADAS PLÁSTICAS PARA MOTOCICLETAS, MOTONETAS E CICLOMOTORES | QUILOGRAMA LIQUIDO | 16 | 20 | 1 | 0 | 0 | 0 |
| PARTES E PEÇAS PARA AUTOMÓVEIS | UNIDADE | 163.592 | 7.602 | 4.063 | 2.406 | 2.873 | 1.679 |
| PARTES, PEÇAS E ACESSÓRIOS PARA DUAS RODAS | UNIDADE | 45.875 | 32.074 | 28.815 | 22.380 | 24.018 | 19.097 |
| PASTILHA, REBITE OU OUTRA FORMA SEMELHANTE DE PRATA | MIL UNIDADES | 2.344 | 2.594 | 1.980 | 1.587 | 772 | 482 |
| PEÇAS PLÁSTICAS MOLDADAS POR INJEÇÃO (INJETADO PLÁSTICO) | QUILOGRAMA LIQUIDO | 1.221.408 | 8.040.968 | 0 | 0 | 79.254 | 0 |
| PLACA DE CIRCUITO IMPRESSO MONTADA (DE USO EM INFORMÁTICA) | UNIDADE | 0 | 583 | 769 | 0 | 4 | 0 |
| PLACA DE CIRCUITO IMPRESSO MONTADA (EXCETO DE USO EM INFORMÁTICA) | UNIDADE | 26.812 | 8.927 | 30 | 0 | 0 | 0 |
| PRATA E SUAS LIGAS, EMBARRAS, FIOS, PERFIS, CHAPAS E LÂMINAS | QUILOGRAMA LIQUIDO | 933 | 1 | 0 | 0 | 0 | 0 |
| PRODUTO QUÍMICO PARA GALVANOPLASTIA E TRATAMENTOS | QUILOGRAMA LIQUIDO | 1.903 | 3.733 | 7.101 | 1.570 | 487 | 1.651 |
| RECEPTOR DE SINAL DE TELEVISÃO VIA SATÉLITE | UNIDADE | 17 | 9 | 0 | 0 | 0 | 0 |
| RELÉ DE TEMPO PROGRAMÁVEL | UNIDADE | 1.833 | 4.263 | 2.219 | 4.107 | 5.577 | 6.103 |
| RELÓGIO DE PULSO E DE BOLSO | UNIDADE | 3.667 | 8.670 | 252 | 500 | 21.225 | 155 |
| RESINA DE POLIESTIRENO | TONELADA METRICA LIQUIDA | 0 | 1.711 | 686 | 1.366 | 215.319 | 39 |
| SUBCONJUNTO PARA VEICULO DUAS RODAS, TRICICLO E QUADRICICLO (EXC BICICLETA) | UNIDADE | 21.591 | 0 | 0 | 0 | 0 | 0 |
| SUBSTÂNCIA ORGÂNICA ISOLADA (CAFEÍNA) | QUILOGRAMA LIQUIDO | 6.750 | 11.375 | 9.200 | 19.576 | 2.600 | 1.649 |
| TELEVISOR EM CORES COM TELA DE CRISTAL LIQUIDO | UNIDADE | 45 | 154 | 0 | 0 | 0 | 0 |
| TERMINAL DE CAIXA BANCÁRIO | UNIDADE | 100 | 180 | 90 | 14 | 0 | 0 |
| TOMADA POLARIZADA PARA TENSAO NÃO SUPERIOR A 1000v. | UNIDADE | 224.260 | 18.200 | 0 | 0 | 0 | 0 |
| UNIDADE ACIONADORA DE DISCO MAGNÉTICO RÍGIDO | UNIDADE | 3.091 | 0 | 0 | 0 | 0 | 0 |

Fonte: CGPRO/SAP

(*) Até JULHO - Dados Parciais

MÃO-DE-OBRA



MINISTÉRIO DA
ECONOMIA



SETOR INDUSTRIAL
SALÁRIOS, ENCARGOS E BENEFÍCIOS SOCIAIS X MÃO-DE-OBRA OCUPADA 2016

| Subsetores | Média Mensal (*) | | Relação (C=A/B) |
|----------------------------------|--|---------------------|--------------------|
| | Salários, Encargos e Benefícios em US\$ 1.000 | Mão-de-Obra Ocupada | |
| | (A) | (B) | |
| Eletroeletrônico(**) | 42.763,2 | 29.910 | 1.429,73 |
| Relojoeiro | 1.830,6 | 1.780 | 1.028,43 |
| Duas rodas | 28.833,8 | 13.410 | 2.150,17 |
| Termoplástico | 9.421,7 | 6.720 | 1.402,04 |
| Bebidas | 1.887,8 | 1.910 | 988,38 |
| Metalúrgico | 7.699,1 | 5.318 | 1.447,74 |
| Mecânico | 9.255,7 | 5.985 | 1.546,48 |
| Madeireiro | 454,8 | 703 | 646,94 |
| Papel e papelão | 2.312,6 | 1.909 | 1.211,42 |
| Químico | 6.682,1 | 2.661 | 2.511,12 |
| Material de limpeza e velas | 35,7 | 42 | 850,00 |
| Vestuário e calçados | 148,8 | 301 | 494,35 |
| Produtos Alimentícios | 814,2 | 858 | 948,95 |
| Editorial e gráfico | 599,6 | 466 | 1.286,70 |
| Têxtil | 179,7 | 391 | 459,59 |
| Mineral não metálico | 1.258,8 | 796 | 1.581,41 |
| Mobiliário | 374,1 | 470 | 795,96 |
| Beneficiamento de borracha | 909,6 | 763 | 1.192,14 |
| Ótico | 932,0 | 634 | 1.470,03 |
| Brinquedos | 385,4 | 263 | 1.465,40 |
| Isqueiros, canetas e barbeadores | 5.795,7 | 2.906 | 1.994,39 |
| Naval | 1.635,7 | 1.346 | 1.215,23 |
| DIVERSOS | 133,5 | 191 | 698,95 |
| TOTAL | 124.344,2 | 79.733 | 1.559,51 |

(*) Exceto mão-de-obra terceirizada e temporária.

(**) Inclusive Bens de Informática.

FONTE: CGPRO/SAP

SETOR INDUSTRIAL
SALÁRIOS, ENCARGOS E BENEFÍCIOS SOCIAIS X MÃO-DE-OBRA OCUPADA 2017

| Subsetores | Média Mensal (*) | | Relação (C=A/B) |
|----------------------------------|--|---------------------|--------------------|
| | Salários, Encargos e Benefícios em US\$ 1.000 | Mão-de-Obra Ocupada | |
| | (A) | (B) | |
| Eletr eletrônico(**) | 50.645,9 | 32.830 | 1.542,67 |
| Relojoeiro | 2.337,9 | 1.920 | 1.217,66 |
| Duas rodas | 31.305,3 | 12.101 | 2.587,00 |
| Termoplástico | 9.817,0 | 6.613 | 1.484,50 |
| Bebidas | 2.318,3 | 2.204 | 1.051,86 |
| Metalúrgico | 8.234,0 | 5.215 | 1.578,91 |
| Mecânico | 7.986,1 | 4.735 | 1.686,61 |
| Madeireiro | 514,6 | 696 | 739,37 |
| Papel e papelão | 2.868,5 | 2.144 | 1.337,92 |
| Químico | 6.589,2 | 2.672 | 2.466,02 |
| Material de limpeza e velas | 34,8 | 35 | 994,29 |
| Vestuário e calçados | 172,5 | 280 | 616,07 |
| Produtos Alimentícios | 1.159,5 | 801 | 1.447,57 |
| Editorial e gráfico | 537,8 | 468 | 1.149,15 |
| Têxtil | 192,7 | 416 | 463,22 |
| Mineral não metálico | 411,7 | 282 | 1.459,93 |
| Mobiliário | 495,9 | 667 | 743,48 |
| Beneficiamento de borracha | 954,2 | 755 | 1.263,84 |
| Ótico | 1.090,7 | 648 | 1.683,18 |
| Brinquedos | 305,3 | 233 | 1.310,30 |
| Isqueiros, canetas e barbeadores | 6.724,2 | 2.678 | 2.510,90 |
| Naval | 1.395,7 | 844 | 1.653,67 |
| DIVERSOS | 154,7 | 178 | 869,10 |
| TOTAL | 136.246,5 | 79.415 | 1.715,63 |

(*) Exceto mão-de-obra terceirizada e temporária.

(**) Inclusive Bens de Informática.

FONTE: CGPRO/SAP

SETOR INDUSTRIAL
SALÁRIOS, ENCARGOS E BENEFÍCIOS SOCIAIS X MÃO-DE-OBRA OCUPADA 2018

| Subsetores | Média Mensal (*) | | Relação (C=A/B) |
|----------------------------------|--|---------------------|--------------------|
| | Salários, Encargos e Benefícios em US\$ 1.000 | Mão-de-Obra Ocupada | |
| | (A) | (B) | |
| Eletr eletrônico(**) | 44.801,5 | 31.182 | 1.436,77 |
| Relojoeiro | 1.972,9 | 1.883 | 1.047,74 |
| Duas rodas | 29.376,4 | 12.564 | 2.338,14 |
| Termoplástico | 22.738,4 | 6.993 | 3.251,59 |
| Bebidas | 2.511,8 | 2.175 | 1.154,85 |
| Metalúrgico | 7.851,4 | 5.234 | 1.500,08 |
| Mecânico | 6.627,2 | 4.507 | 1.470,42 |
| Madeireiro | 445,7 | 694 | 642,22 |
| Papel e papelão | 3.495,9 | 2.134 | 1.638,19 |
| Químico | 6.692,9 | 2.823 | 2.370,85 |
| Material de limpeza e velas | 29,8 | 34 | 876,47 |
| Vestuário e calçados | 112,1 | 242 | 463,22 |
| Produtos Alimentícios | 859,9 | 863 | 996,41 |
| Editorial e gráfico | 520,3 | 460 | 1.131,09 |
| Têxtil | 161,1 | 375 | 429,60 |
| Mineral não metálico | 337,5 | 278 | 1.214,03 |
| Mobiliário | 518,4 | 704 | 736,36 |
| Beneficiamento de borracha | 727,4 | 686 | 1.060,35 |
| Ótico | 956,1 | 630 | 1.517,62 |
| Brinquedos | 802,9 | 597 | 1.344,89 |
| Isqueiros, canetas e barbeadores | 5.732,9 | 2.553 | 2.245,55 |
| Naval | 1.192,3 | 796 | 1.497,86 |
| DIVERSOS | 147,6 | 190 | 776,84 |
| TOTAL | 138.612,4 | 78.597 | 1.763,58 |

(*) Exceto mão-de-obra terceirizada e temporária.

(**) Inclusive Bens de Informática.

FONTE: CGPRO/SAP

SETOR INDUSTRIAL
SALÁRIOS, ENCARGOS E BENEFÍCIOS SOCIAIS X MÃO-DE-OBRA OCUPADA 2019

| Subsetores | Média Mensal (*) | | Relação (C=A/B) |
|----------------------------------|--|---------------------|--------------------|
| | Salários, Encargos e Benefícios em US\$ 1.000 | Mão-de-Obra Ocupada | |
| | (A) | (B) | |
| Eletr eletrônico(**) | 40.598,0 | 30.493 | 1.331,39 |
| Relojoeiro | 1.731,3 | 1.787 | 968,83 |
| Duas rodas | 29.739,8 | 13.472 | 2.207,53 |
| Termoplástico | 9.093,9 | 7.374 | 1.233,24 |
| Bebidas | 1.843,7 | 1.991 | 926,02 |
| Metalúrgico | 7.636,7 | 5.390 | 1.416,83 |
| Mecânico | 6.765,7 | 4.981 | 1.358,30 |
| Madeireiro | 469,5 | 769 | 610,53 |
| Papel e papelão | 2.517,5 | 2.202 | 1.143,28 |
| Couros e similares | 52,1 | 80 | 651,25 |
| Químico | 5.638,6 | 2.549 | 2.212,08 |
| Material de limpeza e velas | 27,5 | 31 | 887,10 |
| Vestuário e calçados | 113,4 | 234 | 484,62 |
| Produtos Alimentícios | 1.084,9 | 1.079 | 1.005,47 |
| Editorial e gráfico | 433,9 | 467 | 929,12 |
| Têxtil | 175,6 | 413 | 425,18 |
| Mineral não metálico | 345,9 | 322 | 1.074,22 |
| Mobiliário | 508,4 | 720 | 706,11 |
| Beneficiamento de borracha | 816,2 | 762 | 1.071,13 |
| Ótico | 977,4 | 668 | 1.463,17 |
| Brinquedos | 719,8 | 511 | 1.408,61 |
| Isqueiros, canetas e barbeadores | 5.664,2 | 2.348 | 2.412,35 |
| Naval | 904,5 | 629 | 1.438,00 |
| DIVERSOS | 159,5 | 227 | 702,64 |
| TOTAL | 118.018,0 | 79.499 | 1.484,52 |

(*) Exceto mão-de-obra terceirizada e temporária.

(**) Inclusive Bens de Informática.

FONTE: CGPRO/SAP

SETOR INDUSTRIAL
SALÁRIOS, ENCARGOS E BENEFÍCIOS SOCIAIS X MÃO-DE-OBRA OCUPADA 2020

| Subsetores | Média Mensal (*) | | Relação (C=A/B) |
|----------------------------------|--|---------------------|--------------------|
| | Salários, Encargos e Benefícios em US\$ 1.000 | Mão-de-Obra Ocupada | |
| | (A) | (B) | |
| Eletr eletrônico(**) | 32.273,9 | 31.003 | 1.040,99 |
| Relojoeiro | 1.107,7 | 1.600 | 692,31 |
| Duas rodas | 21.834,0 | 13.931 | 1.567,30 |
| Termoplástico | 7.600,8 | 7.628 | 996,43 |
| Bebidas | 1.348,5 | 1.800 | 749,17 |
| Metalúrgico | 5.216,3 | 5.077 | 1.027,44 |
| Mecânico | 5.633,3 | 5.443 | 1.034,96 |
| Madeireiro | 373,6 | 806 | 463,52 |
| Papel e papelão | 2.042,2 | 2.274 | 898,07 |
| Couros e similares | 36,8 | 84 | 438,10 |
| Químico | 3.946,4 | 2.574 | 1.533,18 |
| Material de limpeza e velas | 22,0 | 31 | 709,68 |
| Vestuário e calçados | 101,6 | 262 | 387,79 |
| Produtos Alimentícios | 1.492,9 | 1.564 | 954,54 |
| Editorial e gráfico | 368,7 | 639 | 577,00 |
| Têxtil | 141,8 | 424 | 334,43 |
| Mineral não metálico | 258,9 | 316 | 819,30 |
| Mobiliário | 444,5 | 796 | 558,42 |
| Beneficiamento de borracha | 404,0 | 525 | 769,52 |
| Ótico | 606,6 | 627 | 967,46 |
| Brinquedos | 906,7 | 915 | 990,93 |
| Isqueiros, canetas e barbeadores | 3.973,2 | 2.196 | 1.809,29 |
| Naval | 870,7 | 770 | 1.130,78 |
| DIVERSOS | 32,7 | 60 | 545,00 |
| TOTAL | 91.037,8 | 81.345 | 1.119,16 |

(*) Exceto mão-de-obra terceirizada e temporária.

(**) Inclusive Bens de Informática.

FONTE: CGPRO/SAP

SETOR INDUSTRIAL
SALÁRIOS, ENCARGOS E BENEFÍCIOS SOCIAIS X MÃO-DE-OBRA OCUPADA 2021

| Subsetores | Média Mensal (*) | | Relação (C=A/B) |
|----------------------------------|--|---------------------|--------------------|
| | Salários, Encargos e Benefícios em US\$ 1.000 | Mão-de-Obra Ocupada | |
| | (A) | (B) | |
| Eletr eletrônico(**) | 36.610,2 | 32.518 | 1.125,84 |
| Relojoeiro | 1.272,8 | 1.662 | 765,82 |
| Duas rodas | 23.573,7 | 14.401 | 1.636,95 |
| Termoplástico | 8.310,0 | 8.474 | 980,65 |
| Bebidas | 1.235,6 | 1.513 | 816,66 |
| Metalúrgico | 5.509,4 | 5.019 | 1.097,71 |
| Mecânico | 5.994,0 | 5.743 | 1.043,71 |
| Madeireiro | 387,5 | 837 | 462,96 |
| Papel e papelão | 2.698,6 | 2.362 | 1.142,51 |
| Couros e similares | 37,9 | 87 | 435,63 |
| Químico | 4.219,8 | 2.771 | 1.522,84 |
| Material de limpeza e velas | 26,2 | 40 | 655,00 |
| Vestuário e calçados | 104,6 | 279 | 374,91 |
| Produtos Alimentícios | 1.838,1 | 2.111 | 870,72 |
| Editorial e gráfico | 495,0 | 823 | 601,46 |
| Têxtil | 194,0 | 472 | 411,02 |
| Mineral não metálico | 237,3 | 273 | 869,23 |
| Mobiliário | 489,6 | 878 | 557,63 |
| Beneficiamento de borracha | 13,9 | 40 | 347,50 |
| Ótico | 861,0 | 575 | 1.497,39 |
| Brinquedos | 1.500,4 | 1.572 | 954,45 |
| Isqueiros, canetas e barbeadores | 3.982,8 | 2.123 | 1.876,02 |
| Naval | 783,0 | 696 | 1.125,00 |
| DIVERSOS | 26,3 | 42 | 626,19 |
| TOTAL | 100.401,7 | 85.311 | 1.176,89 |

(*) Exceto mão-de-obra terceirizada e temporária.

(**) Inclusive Bens de Informática.

FONTE: CGPRO/SAP

SETOR INDUSTRIAL
SALÁRIOS, ENCARGOS E BENEFÍCIOS SOCIAIS X MÃO-DE-OBRA OCUPADA 2016

| Subsetores | Média Mensal (*) | | Relação (C=A/B) |
|----------------------------------|---|---------------------|--------------------|
| | Salários, Encargos e Benefícios em R\$ 1.000 | Mão-de-Obra Ocupada | |
| | (A) | (B) | |
| Eletr eletrônico(**) | 146.282,7 | 29.910 | 4.890,76 |
| Relojoeiro | 6.243,7 | 1.780 | 3.507,70 |
| Duas rodas | 98.635,0 | 13.410 | 7.355,33 |
| Termoplástico | 32.302,1 | 6.720 | 4.806,86 |
| Bebidas | 6.459,9 | 1.910 | 3.382,15 |
| Metalúrgico | 26.358,7 | 5.318 | 4.956,51 |
| Mecânico | 32.001,7 | 5.985 | 5.346,98 |
| Madeireiro | 1.554,1 | 703 | 2.210,67 |
| Papel e papelão | 7.901,8 | 1.909 | 4.139,24 |
| Químico | 22.621,2 | 2.661 | 8.501,01 |
| Material de limpeza e velas | 122,1 | 42 | 2.907,14 |
| Vestuário e calçados | 510,0 | 301 | 1.694,35 |
| Produtos Alimentícios | 2.776,8 | 858 | 3.236,36 |
| Editorial e gráfico | 2.045,0 | 466 | 4.388,41 |
| Têxtil | 618,7 | 391 | 1.582,35 |
| Mineral não metálico | 4.303,6 | 796 | 5.406,53 |
| Mobiliário | 1.275,1 | 470 | 2.712,98 |
| Beneficiamento de borracha | 3.082,9 | 763 | 4.040,50 |
| Ótico | 3.185,7 | 634 | 5.024,76 |
| Brinquedos | 1.338,7 | 263 | 5.090,11 |
| Isqueiros, canetas e barbeadores | 19.742,6 | 2.906 | 6.793,74 |
| Naval | 5.607,6 | 1.346 | 4.166,12 |
| DIVERSOS | 456,7 | 191 | 2.391,10 |
| TOTAL | 425.426,4 | 79.733 | 5.335,64 |

(*) Exceto mão-de-obra terceirizada e temporária.

(**) Inclusive Bens de Informática.

FONTE: CGPRO/SAP

SETOR INDUSTRIAL
SALÁRIOS, ENCARGOS E BENEFÍCIOS SOCIAIS X MÃO-DE-OBRA OCUPADA 2017

| Subsetores | Média Mensal (*) | | Relação (C=A/B) |
|----------------------------------|---|---------------------|--------------------|
| | Salários, Encargos e Benefícios em R\$ 1.000 | Mão-de-Obra Ocupada | |
| | (A) | (B) | |
| Eletroeletrônico(**) | 161.865,9 | 32.830 | 4.930,43 |
| Relojoeiro | 7.473,6 | 1.920 | 3.892,50 |
| Duas rodas | 99.982,2 | 12.101 | 8.262,31 |
| Termoplástico | 31.340,3 | 6.613 | 4.739,20 |
| Bebidas | 7.404,8 | 2.204 | 3.359,71 |
| Metalúrgico | 26.305,5 | 5.215 | 5.044,20 |
| Mecânico | 25.480,7 | 4.735 | 5.381,35 |
| Madeireiro | 1.643,3 | 696 | 2.361,06 |
| Papel e papelão | 9.162,9 | 2.144 | 4.273,74 |
| Químico | 21.052,1 | 2.672 | 7.878,78 |
| Material de limpeza e velas | 111,0 | 35 | 3.171,43 |
| Vestuário e calçados | 549,8 | 280 | 1.963,57 |
| Produtos Alimentícios | 3.733,9 | 801 | 4.661,55 |
| Editorial e gráfico | 1.717,4 | 468 | 3.669,66 |
| Têxtil | 615,5 | 416 | 1.479,57 |
| Mineral não metálico | 1.316,5 | 282 | 4.668,44 |
| Mobiliário | 1.583,3 | 667 | 2.373,76 |
| Beneficiamento de borracha | 3.044,5 | 755 | 4.032,45 |
| Ótico | 3.482,2 | 648 | 5.373,77 |
| Brinquedos | 983,3 | 233 | 4.220,17 |
| Isqueiros, canetas e barbeadores | 21.449,7 | 2.678 | 8.009,60 |
| Naval | 4.455,3 | 844 | 5.278,79 |
| DIVERSOS | 493,5 | 178 | 2.772,47 |
| TOTAL | 435.247,2 | 79.415 | 5.480,67 |

(*) Exceto mão-de-obra terceirizada e temporária.

(**) Inclusive Bens de Informática.

FONTE: CGPRO/SAP

SETOR INDUSTRIAL
SALÁRIOS, ENCARGOS E BENEFÍCIOS SOCIAIS X MÃO-DE-OBRA OCUPADA 2018

| Subsetores | Média Mensal (*) | | Relação (C=A/B) |
|----------------------------------|---|---------------------|--------------------|
| | Salários, Encargos e Benefícios em R\$ 1.000 | Mão-de-Obra Ocupada | |
| | (A) | (B) | |
| Eletr eletrônico(**) | 163.559,9 | 31.182 | 5.245,33 |
| Relojoeiro | 7.227,2 | 1.883 | 3.838,13 |
| Duas rodas | 107.697,6 | 12.564 | 8.571,92 |
| Termoplástico | 85.864,4 | 6.993 | 12.278,62 |
| Bebidas | 9.209,4 | 2.175 | 4.234,21 |
| Metalúrgico | 28.781,3 | 5.234 | 5.498,91 |
| Mecânico | 24.267,5 | 4.507 | 5.384,40 |
| Madeireiro | 1.630,7 | 694 | 2.349,71 |
| Papel e papelão | 13.167,6 | 2.134 | 6.170,38 |
| Químico | 24.538,4 | 2.823 | 8.692,31 |
| Material de limpeza e velas | 108,6 | 34 | 3.194,12 |
| Vestuário e calçados | 410,1 | 242 | 1.694,63 |
| Produtos Alimentícios | 3.165,0 | 863 | 3.667,44 |
| Editorial e gráfico | 1.882,4 | 460 | 4.092,17 |
| Têxtil | 586,6 | 375 | 1.564,27 |
| Mineral não metálico | 1.230,3 | 278 | 4.425,54 |
| Mobiliário | 1.901,0 | 704 | 2.700,28 |
| Beneficiamento de borracha | 2.661,3 | 686 | 3.879,45 |
| Ótico | 3.487,8 | 630 | 5.536,19 |
| Brinquedos | 2.985,1 | 597 | 5.000,17 |
| Isqueiros, canetas e barbeadores | 20.965,1 | 2.553 | 8.211,95 |
| Naval | 4.335,5 | 796 | 5.446,61 |
| DIVERSOS | 537,8 | 190 | 2.830,53 |
| TOTAL | 510.200,6 | 78.597 | 6.491,35 |

(*) Exceto mão-de-obra terceirizada e temporária.

(**) Inclusive Bens de Informática.

FONTE: CGPRO/SAP

SETOR INDUSTRIAL
SALÁRIOS, ENCARGOS E BENEFÍCIOS SOCIAIS X MÃO-DE-OBRA OCUPADA 2019

| Subsetores | Média Mensal (*) | | Relação (C=A/B) |
|----------------------------------|---|---------------------|--------------------|
| | Salários, Encargos e Benefícios em R\$ 1.000 | Mão-de-Obra Ocupada | |
| | (A) | (B) | |
| Eletr eletrônico(**) | 160.392,2 | 30.493 | 5.259,97 |
| Relojoeiro | 6.836,1 | 1.787 | 3.825,46 |
| Duas rodas | 117.606,1 | 13.472 | 8.729,67 |
| Termoplástico | 35.925,5 | 7.374 | 4.871,91 |
| Bebidas | 7.278,5 | 1.991 | 3.655,70 |
| Metalúrgico | 30.161,5 | 5.390 | 5.595,83 |
| Mecânico | 26.771,6 | 4.981 | 5.374,74 |
| Madeireiro | 1.856,1 | 769 | 2.413,65 |
| Papel e papelão | 9.957,3 | 2.202 | 4.521,93 |
| Couros e similares | 204,6 | 80 | 2.557,50 |
| Químico | 22.304,2 | 2.549 | 8.750,18 |
| Material de limpeza e velas | 108,5 | 31 | 3.500,00 |
| Vestuário e calçados | 448,3 | 234 | 1.915,81 |
| Produtos Alimentícios | 4.310,0 | 1.079 | 3.994,44 |
| Editorial e gráfico | 1.714,1 | 467 | 3.670,45 |
| Têxtil | 693,8 | 413 | 1.679,90 |
| Mineral não metálico | 1.366,4 | 322 | 4.243,48 |
| Mobiliário | 2.010,2 | 720 | 2.791,94 |
| Beneficiamento de borracha | 3.225,3 | 762 | 4.232,68 |
| Ótico | 3.863,0 | 668 | 5.782,93 |
| Brinquedos | 2.847,7 | 511 | 5.572,80 |
| Isqueiros, canetas e barbeadores | 22.431,6 | 2.348 | 9.553,49 |
| Naval | 3.575,9 | 629 | 5.685,06 |
| DIVERSOS | 629,8 | 227 | 2.774,45 |
| TOTAL | 466.518,3 | 79.499 | 5.868,23 |

(*) Exceto mão-de-obra terceirizada e temporária.

(**) Inclusive Bens de Informática.

FONTE: CGPRO/SAP

SETOR INDUSTRIAL
SALÁRIOS, ENCARGOS E BENEFÍCIOS SOCIAIS X MÃO-DE-OBRA OCUPADA 2020

| Subsetores | Média Mensal (*) | | Relação (C=A/B) |
|----------------------------------|---|---------------------|--------------------|
| | Salários, Encargos e Benefícios em R\$ 1.000 | Mão-de-Obra Ocupada | |
| | (A) | (B) | |
| Eletr eletrônico(**) | 168.197,0 | 31.003 | 5.425,18 |
| Relojoeiro | 5.712,5 | 1.600 | 3.570,31 |
| Duas rodas | 113.543,7 | 13.931 | 8.150,43 |
| Termoplástico | 39.580,4 | 7.628 | 5.188,83 |
| Bebidas | 7.005,9 | 1.800 | 3.892,17 |
| Metalúrgico | 27.078,3 | 5.077 | 5.333,52 |
| Mecânico | 29.306,1 | 5.443 | 5.384,18 |
| Madeireiro | 1.943,7 | 806 | 2.411,54 |
| Papel e papelão | 10.625,2 | 2.274 | 4.672,47 |
| Couros e similares | 192,5 | 84 | 2.291,67 |
| Químico | 20.509,7 | 2.574 | 7.968,03 |
| Material de limpeza e velas | 114,9 | 31 | 3.706,45 |
| Vestuário e calçados | 532,8 | 262 | 2.033,59 |
| Produtos Alimentícios | 7.702,0 | 1.564 | 4.924,55 |
| Editorial e gráfico | 1.929,5 | 639 | 3.019,56 |
| Têxtil | 735,8 | 424 | 1.735,38 |
| Mineral não metálico | 1.348,4 | 316 | 4.267,09 |
| Mobiliário | 2.320,4 | 796 | 2.915,08 |
| Beneficiamento de borracha | 2.050,4 | 525 | 3.905,52 |
| Ótico | 3.154,0 | 627 | 5.030,30 |
| Brinquedos | 4.792,5 | 915 | 5.237,70 |
| Isqueiros, canetas e barbeadores | 20.634,6 | 2.196 | 9.396,45 |
| Naval | 4.547,1 | 770 | 5.905,32 |
| DIVERSOS | 163,1 | 60 | 2.718,33 |
| TOTAL | 473.720,5 | 81.345 | 5.823,60 |

(*) Exceto mão-de-obra terceirizada e temporária.

(**) Inclusive Bens de Informática.

FONTE: CGPRO/SAP

SETOR INDUSTRIAL
SALÁRIOS, ENCARGOS E BENEFÍCIOS SOCIAIS X MÃO-DE-OBRA OCUPADA 2021

| Subsetores | Média Mensal (*) | | Relação (C=A/B) |
|----------------------------------|---|---------------------|--------------------|
| | Salários, Encargos e Benefícios em R\$ 1.000 | Mão-de-Obra Ocupada | |
| | (A) | (B) | |
| Eletr eletrônico(**) | 194.250,4 | 32.518 | 5.973,63 |
| Relojoeiro | 6.771,6 | 1.662 | 4.074,37 |
| Duas rodas | 125.425,9 | 14.401 | 8.709,53 |
| Termoplástico | 44.303,7 | 8.474 | 5.228,19 |
| Bebidas | 6.581,0 | 1.513 | 4.349,64 |
| Metalúrgico | 29.354,6 | 5.019 | 5.848,69 |
| Mecânico | 31.902,5 | 5.743 | 5.555,02 |
| Madeireiro | 2.064,6 | 837 | 2.466,67 |
| Papel e papelão | 14.434,8 | 2.362 | 6.111,26 |
| Couros e similares | 202,1 | 87 | 2.322,99 |
| Químico | 22.493,1 | 2.771 | 8.117,32 |
| Material de limpeza e velas | 139,9 | 40 | 3.497,50 |
| Vestuário e calçados | 558,3 | 279 | 2.001,08 |
| Produtos Alimentícios | 9.793,0 | 2.111 | 4.639,03 |
| Editorial e gráfico | 2.648,7 | 823 | 3.218,35 |
| Têxtil | 1.034,5 | 472 | 2.191,74 |
| Mineral não metálico | 1.263,8 | 273 | 4.629,30 |
| Mobiliário | 2.613,7 | 878 | 2.976,88 |
| Beneficiamento de borracha | 73,9 | 40 | 1.847,50 |
| Ótico | 4.592,5 | 575 | 7.986,96 |
| Brinquedos | 7.970,6 | 1.572 | 5.070,36 |
| Isqueiros, canetas e barbeadores | 21.245,5 | 2.123 | 10.007,30 |
| Naval | 4.194,9 | 696 | 6.027,16 |
| DIVERSOS | 140,3 | 42 | 3.340,48 |
| TOTAL | 534.053,9 | 85.311 | 6.260,08 |

(*) Exceto mão-de-obra terceirizada e temporária.

(**) Inclusive Bens de Informática.

FONTE: CGPRO/SAP

SETOR INDUSTRIAL
PARTICIPAÇÃO DOS DISPÊNDIOS NO FATURAMENTO

(Valores Nominais em R\$ 1,00)

| ANOS | Salários, Encargos e Benefícios Sociais (*) | | | Faturamento (D) | Participação (%) (E = C / D) |
|----------|---|---|----------------------|--------------------|------------------------------------|
| | Salários (A) | Encargos e Benefícios Sociais (B) | Total (C = A + B) | | |
| 2016 | 2.387.529.337 | 2.717.589.818 | 5.105.119.155 | 75.366.495.149 | 6,77 |
| 2017 | 2.479.947.140 | 2.744.570.305 | 5.224.517.445 | 82.114.430.150 | 6,36 |
| 2018 | 2.555.718.035 | 3.566.882.196 | 6.122.600.231 | 93.988.955.448 | 6,51 |
| 2019 | 2.682.174.546 | 2.916.047.019 | 5.598.221.565 | 104.759.860.633 | 5,34 |
| 2020 | 2.717.326.772 | 2.967.320.852 | 5.684.647.624 | 120.043.190.331 | 4,74 |
| 2021(**) | 1.712.730.450 | 2.025.645.929 | 3.738.376.379 | 87.371.350.384 | 4,28 |

(Valores em US\$ 1,00)

| ANOS | Salários, Encargos e Benefícios Sociais (*) | | | Faturamento (D) | Participação (%) (E = C / D) |
|----------|---|---|----------------------|--------------------|------------------------------------|
| | Salários (A) | Encargos e Benefícios Sociais (B) | Total (C = A + B) | | |
| 2016 | 698.375.605 | 793.756.025 | 1.492.131.631 | 22.136.967.846 | 6,74 |
| 2017 | 776.525.133 | 858.919.479 | 1.635.444.611 | 25.699.237.942 | 6,36 |
| 2018 | 699.577.666 | 963.830.679 | 1.663.408.345 | 25.679.079.609 | 6,48 |
| 2019 | 679.122.988 | 737.091.531 | 1.416.214.519 | 26.460.035.286 | 5,35 |
| 2020 | 522.549.697 | 569.905.451 | 1.092.455.148 | 22.888.890.872 | 4,77 |
| 2021(**) | 321.664.367 | 381.147.491 | 702.811.858 | 16.392.314.394 | 4,29 |

(**) Dados parciais.

(*) Exceto mão-de-obra terceirizada e temporária

FONTE: CGPRO/SAP

SETOR INDUSTRIAL
SALÁRIOS X MÃO-DE-OBRA OCUPADA - 2016

| Subsetores | Média Mensal (*) | | Relação (C = A / B) |
|---|--|-------------------------------|------------------------|
| | Salários Valores em R\$ 1.000,00 (A) | Mão-de-Obra Ocupada (B) | |
| Eletroeletrônico (**) | 68.750,8 | 29.910 | 2.298,59 |
| Relojoeiro | 2.665,4 | 1.780 | 1.497,42 |
| Duas rodas | 46.591,2 | 13.410 | 3.474,36 |
| Termoplástico | 15.309,1 | 6.720 | 2.278,14 |
| Bebidas | 2.994,7 | 1.910 | 1.567,91 |
| Metalúrgico | 12.014,1 | 5.318 | 2.259,14 |
| Mecânico | 13.759,7 | 5.985 | 2.299,03 |
| Madeireiro | 1.090,6 | 703 | 1.551,35 |
| Papel e papelão | 3.894,6 | 1.909 | 2.040,13 |
| Químico | 8.787,6 | 2.661 | 3.302,37 |
| Material de limpeza e velas | 72,3 | 42 | 1.721,43 |
| Vestuário e calçados | 304,2 | 301 | 1.010,63 |
| Produtos Alimentícios | 1.469,3 | 858 | 1.712,47 |
| Editorial e gráfico | 781,9 | 466 | 1.677,90 |
| Têxtil | 444,7 | 391 | 1.137,34 |
| Mineral não metálico | 2.503,1 | 796 | 3.144,60 |
| Mobiliário | 750,6 | 470 | 1.597,02 |
| Beneficiamento de borracha | 1.321,4 | 763 | 1.731,85 |
| Ótico | 1.274,4 | 634 | 2.010,09 |
| Brinquedos | 626,9 | 263 | 2.383,65 |
| Isqueiros, canetas e barbeadores descartáveis | 10.843,6 | 2.906 | 3.731,45 |
| Naval | 2.451,4 | 1.346 | 1.821,25 |
| DIVERSOS | 259,1 | 191 | 1.356,54 |
| Totais | 198.960,7 | 79.733 | 2.495,34 |

Fonte: CGPRO/SAP

(*) Exceto mão-de-obra terceirizada e temporária

(**) Inclusive Bens de Informática

SETOR INDUSTRIAL
SALÁRIOS X MÃO-DE-OBRA OCUPADA - 2017

| Subsetores | Média Mensal (*) | | Relação (C = A / B) |
|---|--|-------------------------------|------------------------|
| | Salários Valores em R\$ 1.000,00 (A) | Mão-de-Obra Ocupada (B) | |
| Eletroeletrônico (**) | 76.949,7 | 32.830 | 2.343,88 |
| Relojoeiro | 3.017,2 | 1.920 | 1.571,46 |
| Duas rodas | 47.081,8 | 12.101 | 3.890,74 |
| Termoplástico | 15.407,8 | 6.613 | 2.329,93 |
| Bebidas | 3.669,4 | 2.204 | 1.664,88 |
| Metalúrgico | 12.535,1 | 5.215 | 2.403,66 |
| Mecânico | 11.797,6 | 4.735 | 2.491,57 |
| Madeireiro | 1.158,2 | 696 | 1.664,08 |
| Papel e papelão | 4.599,7 | 2.144 | 2.145,38 |
| Químico | 8.914,8 | 2.672 | 3.336,38 |
| Material de limpeza e velas | 64,4 | 35 | 1.840,00 |
| Vestuário e calçados | 278,8 | 280 | 995,71 |
| Produtos Alimentícios | 1.572,7 | 801 | 1.963,42 |
| Editorial e gráfico | 794,7 | 468 | 1.698,08 |
| Têxtil | 446,8 | 416 | 1.074,04 |
| Mineral não metálico | 694,8 | 282 | 2.463,83 |
| Mobiliário | 920,3 | 667 | 1.379,76 |
| Beneficiamento de borracha | 1.604,9 | 755 | 2.125,70 |
| Ótico | 1.405,2 | 648 | 2.168,52 |
| Brinquedos | 438,5 | 233 | 1.881,97 |
| Isqueiros, canetas e barbeadores descartáveis | 11.380,4 | 2.678 | 4.249,59 |
| Naval | 1.581,8 | 844 | 1.874,17 |
| DIVERSOS | 270,8 | 178 | 1.521,35 |
| Totais | 206.585,4 | 79.415 | 2.601,34 |

Fonte: CGPRO/SAP

(*) Exceto mão-de-obra terceirizada e temporária

(**) Inclusive Bens de Informática

SETOR INDUSTRIAL
SALÁRIOS X MÃO-DE-OBRA OCUPADA - 2018

| Subsetores | Média Mensal (*) | | Relação (C = A / B) |
|---|--|-------------------------------|------------------------|
| | Salários Valores em R\$ 1.000,00 (A) | Mão-de-Obra Ocupada (B) | |
| Eletroeletrônico (**) | 76.865,0 | 31.182 | 2.465,04 |
| Relojoeiro | 2.962,0 | 1.883 | 1.573,02 |
| Duas rodas | 50.032,1 | 12.564 | 3.982,18 |
| Termoplástico | 17.045,6 | 6.993 | 2.437,52 |
| Bebidas | 3.696,6 | 2.175 | 1.699,59 |
| Metalúrgico | 13.104,6 | 5.234 | 2.503,74 |
| Mecânico | 10.967,3 | 4.507 | 2.433,39 |
| Madeireiro | 1.155,3 | 694 | 1.664,70 |
| Papel e papelão | 4.601,6 | 2.134 | 2.156,33 |
| Químico | 9.751,3 | 2.823 | 3.454,23 |
| Material de limpeza e velas | 64,5 | 34 | 1.897,06 |
| Vestuário e calçados | 256,7 | 242 | 1.060,74 |
| Produtos Alimentícios | 1.742,3 | 863 | 2.018,89 |
| Editorial e gráfico | 780,1 | 460 | 1.695,87 |
| Têxtil | 416,4 | 375 | 1.110,40 |
| Mineral não metálico | 684,7 | 278 | 2.462,95 |
| Mobiliário | 1.023,6 | 704 | 1.453,98 |
| Beneficiamento de borracha | 1.551,8 | 686 | 2.262,10 |
| Ótico | 1.418,7 | 630 | 2.251,90 |
| Brinquedos | 1.333,7 | 597 | 2.234,00 |
| Isqueiros, canetas e barbeadores descartáveis | 11.670,7 | 2.553 | 4.571,37 |
| Naval | 1.566,2 | 796 | 1.967,59 |
| DIVERSOS | 276,3 | 190 | 1.454,21 |
| Totais | 212.967,1 | 78.597 | 2.709,61 |

Fonte: CGPRO/SAP

(*) Exceto mão-de-obra terceirizada e temporária

(**) Inclusive Bens de Informática

SETOR INDUSTRIAL
SALÁRIOS X MÃO-DE-OBRA OCUPADA - 2019

| Subsetores | Média Mensal (*) | | Relação (C = A / B) |
|---|--|-------------------------------|------------------------|
| | Salários Valores em R\$ 1.000,00 (A) | Mão-de-Obra Ocupada (B) | |
| Eletroeletrônico (**) | 76.667,2 | 30.493 | 2.514,26 |
| Relojoeiro | 2.877,2 | 1.787 | 1.610,07 |
| Duas rodas | 54.033,4 | 13.472 | 4.010,79 |
| Termoplástico | 17.463,3 | 7.374 | 2.368,23 |
| Bebidas | 3.525,1 | 1.991 | 1.770,52 |
| Metalúrgico | 13.582,1 | 5.390 | 2.519,87 |
| Mecânico | 12.641,3 | 4.981 | 2.537,90 |
| Madeireiro | 1.305,7 | 769 | 1.697,92 |
| Papel e papelão | 4.880,9 | 2.202 | 2.216,58 |
| Couros e similares | 119,6 | 80 | 1.495,00 |
| Químico | 9.090,0 | 2.549 | 3.566,10 |
| Material de limpeza e velas | 64,0 | 31 | 2.064,52 |
| Vestuário e calçados | 272,3 | 234 | 1.163,68 |
| Produtos Alimentícios | 2.432,9 | 1.079 | 2.254,77 |
| Editorial e gráfico | 867,8 | 467 | 1.858,24 |
| Têxtil | 458,7 | 413 | 1.110,65 |
| Mineral não metálico | 754,6 | 322 | 2.343,48 |
| Mobiliário | 1.036,4 | 720 | 1.439,44 |
| Beneficiamento de borracha | 1.817,8 | 762 | 2.385,56 |
| Ótico | 1.562,2 | 668 | 2.338,62 |
| Brinquedos | 1.382,2 | 511 | 2.704,89 |
| Isqueiros, canetas e barbeadores descartáveis | 15.016,0 | 2.348 | 6.395,23 |
| Naval | 1.342,0 | 629 | 2.133,55 |
| DIVERSOS | 321,7 | 227 | 1.417,18 |
| Totais | 223.514,4 | 79.499 | 2.811,54 |

Fonte: CGPRO/SAP

(*) Exceto mão-de-obra terceirizada e temporária

(**) Inclusive Bens de Informática

SETOR INDUSTRIAL
SALÁRIOS X MÃO-DE-OBRA OCUPADA - 2020

| Subsetores | Média Mensal (*) | | Relação (C = A / B) |
|---|--|-------------------------------|------------------------|
| | Salários Valores em R\$ 1.000,00 (A) | Mão-de-Obra Ocupada (B) | |
| Eletroeletrônico (**) | 80.672,3 | 31.003 | 2.602,08 |
| Relojoeiro | 2.534,5 | 1.600 | 1.584,06 |
| Duas rodas | 50.614,4 | 13.931 | 3.633,22 |
| Termoplástico | 19.658,1 | 7.628 | 2.577,10 |
| Bebidas | 3.355,7 | 1.800 | 1.864,28 |
| Metalúrgico | 12.853,1 | 5.077 | 2.531,63 |
| Mecânico | 13.447,5 | 5.443 | 2.470,60 |
| Madeireiro | 1.401,9 | 806 | 1.739,33 |
| Papel e papelão | 5.224,1 | 2.274 | 2.297,32 |
| Couros e similares | 111,0 | 84 | 1.321,43 |
| Químico | 9.464,8 | 2.574 | 3.677,08 |
| Material de limpeza e velas | 65,7 | 31 | 2.119,35 |
| Vestuário e calçados | 310,8 | 262 | 1.186,26 |
| Produtos Alimentícios | 3.737,7 | 1.564 | 2.389,83 |
| Editorial e gráfico | 1.049,2 | 639 | 1.641,94 |
| Têxtil | 485,6 | 424 | 1.145,28 |
| Mineral não metálico | 737,3 | 316 | 2.333,23 |
| Mobiliário | 1.128,4 | 796 | 1.417,59 |
| Beneficiamento de borracha | 1.181,0 | 525 | 2.249,52 |
| Ótico | 1.471,5 | 627 | 2.346,89 |
| Brinquedos | 2.154,8 | 915 | 2.354,97 |
| Isqueiros, canetas e barbeadores descartáveis | 13.036,1 | 2.196 | 5.936,29 |
| Naval | 1.664,8 | 770 | 2.162,08 |
| DIVERSOS | 83,6 | 60 | 1.393,33 |
| Totais | 226.443,9 | 81.345 | 2.783,75 |

Fonte: CGPRO/SAP

(*) Exceto mão-de-obra terceirizada e temporária

(**) Inclusive Bens de Informática

SETOR INDUSTRIAL
SALÁRIOS X MÃO-DE-OBRA OCUPADA - 2021 (*)**

| Subsetores | Média Mensal (*) | | Relação (C = A / B) |
|---|--|-------------------------------|------------------------|
| | Salários Valores em R\$ 1.000,00 (A) | Mão-de-Obra Ocupada (B) | |
| Eletroeletrônico (**) | 87.084,5 | 32.518 | 2.678,04 |
| Relojoeiro | 2.773,5 | 1.662 | 1.668,77 |
| Duas rodas | 54.658,2 | 14.401 | 3.795,44 |
| Termoplástico | 22.250,8 | 8.474 | 2.625,77 |
| Bebidas | 3.085,4 | 1.513 | 2.039,26 |
| Metalúrgico | 13.067,5 | 5.019 | 2.603,61 |
| Mecânico | 14.602,2 | 5.743 | 2.542,61 |
| Madeireiro | 1.507,7 | 837 | 1.801,31 |
| Papel e papelão | 6.295,3 | 2.362 | 2.665,24 |
| Couros e similares | 117,8 | 87 | 1.354,02 |
| Químico | 10.051,1 | 2.771 | 3.627,25 |
| Material de limpeza e velas | 81,3 | 40 | 2.032,50 |
| Vestuário e calçados | 337,2 | 279 | 1.208,60 |
| Produtos Alimentícios | 5.437,6 | 2.111 | 2.575,84 |
| Editorial e gráfico | 1.352,0 | 823 | 1.642,77 |
| Têxtil | 609,5 | 472 | 1.291,31 |
| Mineral não metálico | 684,3 | 273 | 2.506,59 |
| Mobiliário | 1.246,4 | 878 | 1.419,59 |
| Beneficiamento de borracha | 46,4 | 40 | 1.160,00 |
| Ótico | 1.465,0 | 575 | 2.547,83 |
| Brinquedos | 3.768,9 | 1.572 | 2.397,52 |
| Isqueiros, canetas e barbeadores descartáveis | 12.558,2 | 2.123 | 5.915,31 |
| Naval | 1.531,2 | 696 | 2.200,00 |
| DIVERSOS | 63,6 | 42 | 1.514,29 |
| Totais | 244.675,6 | 85.311 | 2.868,04 |

Fonte: CGPRO/SAP

(*) Exceto mão-de-obra terceirizada e temporária

(**) Inclusive Bens de Informática

(***) Dados parciais.

SETOR INDUSTRIAL
SALÁRIOS X MÃO-DE-OBRA OCUPADA - 2016

| Subsetores | Média Mensal (*) | | Relação (C = A / B) |
|---|---|-------------------------------|------------------------|
| | Salários Valores em US\$ 1.000,00 (A) | Mão-de-Obra Ocupada (B) | |
| Eletroeletrônico (**) | 20.125,0 | 29.910 | 672,85 |
| Relojoeiro | 782,0 | 1.780 | 439,33 |
| Duas rodas | 13.634,0 | 13.410 | 1.016,70 |
| Termoplástico | 4.465,9 | 6.720 | 664,57 |
| Bebidas | 876,0 | 1.910 | 458,64 |
| Metalúrgico | 3.516,2 | 5.318 | 661,19 |
| Mecânico | 4.018,9 | 5.985 | 671,50 |
| Madeireiro | 319,2 | 703 | 454,05 |
| Papel e papelão | 1.137,3 | 1.909 | 595,76 |
| Químico | 2.569,2 | 2.661 | 965,50 |
| Material de limpeza e velas | 21,1 | 42 | 502,38 |
| Vestuário e calçados | 88,6 | 301 | 294,35 |
| Produtos Alimentícios | 430,9 | 858 | 502,21 |
| Editorial e gráfico | 227,5 | 466 | 488,20 |
| Têxtil | 129,7 | 391 | 331,71 |
| Mineral não metálico | 733,6 | 796 | 921,61 |
| Mobiliário | 219,8 | 470 | 467,66 |
| Beneficiamento de borracha | 388,4 | 763 | 509,04 |
| Ótico | 372,9 | 634 | 588,17 |
| Brinquedos | 179,8 | 263 | 683,65 |
| Isqueiros, canetas e barbeadores descartáveis | 3.173,4 | 2.906 | 1.092,02 |
| Naval | 712,8 | 1.346 | 529,57 |
| DIVERSOS | 75,7 | 191 | 396,34 |
| Totais | 58.197,9 | 79.733 | 729,91 |

Fonte: CGPRO/SAP

(*) Exceto mão-de-obra terceirizada e temporária

(**) Inclusive Bens de Informática

SETOR INDUSTRIAL
SALÁRIOS X MÃO-DE-OBRA OCUPADA - 2017

| Subsetores | Média Mensal (*) | | Relação (C = A / B) |
|---|---|-------------------------------|------------------------|
| | Salários Valores em US\$ 1.000,00 (A) | Mão-de-Obra Ocupada (B) | |
| Eletroeletrônico (**) | 24.100,2 | 32.830 | 734,09 |
| Relojoeiro | 944,8 | 1.920 | 492,08 |
| Duas rodas | 14.727,6 | 12.101 | 1.217,06 |
| Termoplástico | 4.827,0 | 6.613 | 729,93 |
| Bebidas | 1.148,5 | 2.204 | 521,10 |
| Metalúrgico | 3.924,3 | 5.215 | 752,50 |
| Mecânico | 3.696,9 | 4.735 | 780,76 |
| Madeireiro | 362,9 | 696 | 521,41 |
| Papel e papelão | 1.440,0 | 2.144 | 671,64 |
| Químico | 2.793,9 | 2.672 | 1.045,62 |
| Material de limpeza e velas | 20,2 | 35 | 577,14 |
| Vestuário e calçados | 87,4 | 280 | 312,14 |
| Produtos Alimentícios | 492,7 | 801 | 615,11 |
| Editorial e gráfico | 248,9 | 468 | 531,84 |
| Têxtil | 139,9 | 416 | 336,30 |
| Mineral não metálico | 217,3 | 282 | 770,57 |
| Mobiliário | 288,2 | 667 | 432,08 |
| Beneficiamento de borracha | 503,0 | 755 | 666,23 |
| Ótico | 440,3 | 648 | 679,48 |
| Brinquedos | 136,4 | 233 | 585,41 |
| Isqueiros, canetas e barbeadores descartáveis | 3.565,4 | 2.678 | 1.331,37 |
| Naval | 495,8 | 844 | 587,44 |
| DIVERSOS | 84,9 | 178 | 476,97 |
| Totais | 64.686,5 | 79.415 | 814,54 |

Fonte: CGPRO/SAP

(*) Exceto mão-de-obra terceirizada e temporária

(**) Inclusive Bens de Informática

SETOR INDUSTRIAL
SALÁRIOS X MÃO-DE-OBRA OCUPADA - 2018

| Subsetores | Média Mensal (*) | | Relação (C = A / B) |
|---|---|-------------------------------|------------------------|
| | Salários Valores em US\$ 1.000,00 (A) | Mão-de-Obra Ocupada (B) | |
| Eletroeletrônico (**) | 21.088,5 | 31.182 | 676,30 |
| Relojoeiro | 811,3 | 1.883 | 430,86 |
| Duas rodas | 13.670,5 | 12.564 | 1.088,07 |
| Termoplástico | 4.656,2 | 6.993 | 665,84 |
| Bebidas | 1.013,5 | 2.175 | 465,98 |
| Metalúrgico | 3.583,1 | 5.234 | 684,58 |
| Mecânico | 3.001,7 | 4.507 | 666,01 |
| Madeireiro | 315,7 | 694 | 454,90 |
| Papel e papelão | 1.262,4 | 2.134 | 591,57 |
| Químico | 2.666,6 | 2.823 | 944,60 |
| Material de limpeza e velas | 17,7 | 34 | 520,59 |
| Vestuário e calçados | 70,0 | 242 | 289,26 |
| Produtos Alimentícios | 473,7 | 863 | 548,90 |
| Editorial e gráfico | 213,4 | 460 | 463,91 |
| Têxtil | 114,6 | 375 | 305,60 |
| Mineral não metálico | 188,5 | 278 | 678,06 |
| Mobiliário | 280,3 | 704 | 398,15 |
| Beneficiamento de borracha | 422,3 | 686 | 615,60 |
| Ótico | 388,4 | 630 | 616,51 |
| Brinquedos | 359,2 | 597 | 601,68 |
| Isqueiros, canetas e barbeadores descartáveis | 3.190,2 | 2.553 | 1.249,59 |
| Naval | 431,2 | 796 | 541,71 |
| DIVERSOS | 76,0 | 190 | 400,00 |
| Totais | 58.295,0 | 78.597 | 741,69 |

Fonte: CGPRO/SAP

(*) Exceto mão-de-obra terceirizada e temporária

(**) Inclusive Bens de Informática

SETOR INDUSTRIAL
SALÁRIOS X MÃO-DE-OBRA OCUPADA - 2019

| Subsetores | Média Mensal (*) | | Relação (C = A / B) |
|---|---|-------------------------------|------------------------|
| | Salários Valores em US\$ 1.000,00 (A) | Mão-de-Obra Ocupada (B) | |
| Eletroeletrônico (**) | 19.430,8 | 30.493 | 637,22 |
| Relojoeiro | 728,4 | 1.787 | 407,61 |
| Duas rodas | 13.680,8 | 13.472 | 1.015,50 |
| Termoplástico | 4.422,7 | 7.374 | 599,77 |
| Bebidas | 893,6 | 1.991 | 448,82 |
| Metalúrgico | 3.439,6 | 5.390 | 638,14 |
| Mecânico | 3.196,5 | 4.981 | 641,74 |
| Madeireiro | 330,3 | 769 | 429,52 |
| Papel e papelão | 1.235,3 | 2.202 | 560,99 |
| Couros e similares | 30,5 | 80 | 381,25 |
| Químico | 2.302,0 | 2.549 | 903,10 |
| Material de limpeza e velas | 16,2 | 31 | 522,58 |
| Vestuário e calçados | 69,0 | 234 | 294,87 |
| Produtos Alimentícios | 612,4 | 1.079 | 567,56 |
| Editorial e gráfico | 219,7 | 467 | 470,45 |
| Têxtil | 116,2 | 413 | 281,36 |
| Mineral não metálico | 190,9 | 322 | 592,86 |
| Mobiliário | 262,3 | 720 | 364,31 |
| Beneficiamento de borracha | 460,0 | 762 | 603,67 |
| Ótico | 395,4 | 668 | 591,92 |
| Brinquedos | 350,1 | 511 | 685,13 |
| Isqueiros, canetas e barbeadores descartáveis | 3.790,2 | 2.348 | 1.614,22 |
| Naval | 339,2 | 629 | 539,27 |
| DIVERSOS | 81,5 | 227 | 359,03 |
| Totais | 56.593,6 | 79.499 | 711,88 |

Fonte: CGPRO/SAP

(*) Exceto mão-de-obra terceirizada e temporária

(**) Inclusive Bens de Informática

SETOR INDUSTRIAL
SALÁRIOS X MÃO-DE-OBRA OCUPADA - 2020

| Subsetores | Média Mensal (*) | | Relação (C = A / B) |
|---|---|-------------------------------|------------------------|
| | Salários Valores em US\$ 1.000,00 (A) | Mão-de-Obra Ocupada (B) | |
| Eletroeletrônico (**) | 15.506,8 | 31.003 | 500,17 |
| Relojoeiro | 490,2 | 1.600 | 306,38 |
| Duas rodas | 9.739,9 | 13.931 | 699,15 |
| Termoplástico | 3.776,3 | 7.628 | 495,06 |
| Bebidas | 644,5 | 1.800 | 358,06 |
| Metalúrgico | 2.477,8 | 5.077 | 488,04 |
| Mecânico | 2.583,5 | 5.443 | 474,65 |
| Madeireiro | 269,4 | 806 | 334,24 |
| Papel e papelão | 1.003,8 | 2.274 | 441,42 |
| Couros e similares | 21,3 | 84 | 253,57 |
| Químico | 1.820,0 | 2.574 | 707,07 |
| Material de limpeza e velas | 12,6 | 31 | 406,45 |
| Vestuário e calçados | 59,4 | 262 | 226,72 |
| Produtos Alimentícios | 711,9 | 1.564 | 455,18 |
| Editorial e gráfico | 200,6 | 639 | 313,93 |
| Têxtil | 93,2 | 424 | 219,81 |
| Mineral não metálico | 141,5 | 316 | 447,78 |
| Mobiliário | 216,6 | 796 | 272,11 |
| Beneficiamento de borracha | 233,0 | 525 | 443,81 |
| Ótico | 283,2 | 627 | 451,67 |
| Brinquedos | 408,5 | 915 | 446,45 |
| Isqueiros, canetas e barbeadores descartáveis | 2.516,1 | 2.196 | 1.145,77 |
| Naval | 318,9 | 770 | 414,16 |
| DIVERSOS | 16,8 | 60 | 280,00 |
| Totais | 43.545,8 | 81.345 | 535,32 |

Fonte: CGPRO/SAP

(*) Exceto mão-de-obra terceirizada e temporária

(**) Inclusive Bens de Informática

SETOR INDUSTRIAL
SALÁRIOS X MÃO-DE-OBRA OCUPADA - 2021 (*)**

| Subsetores | Média Mensal (*) | | Relação (C = A / B) |
|---|---|-------------------------------|------------------------|
| | Salários Valores em US\$ 1.000,00 (A) | Mão-de-Obra Ocupada (B) | |
| Eletroeletrônico (**) | 16.350,4 | 32.518 | 502,81 |
| Relojoeiro | 520,3 | 1.662 | 313,06 |
| Duas rodas | 10.289,6 | 14.401 | 714,51 |
| Termoplástico | 4.174,0 | 8.474 | 492,57 |
| Bebidas | 579,1 | 1.513 | 382,75 |
| Metalúrgico | 2.452,7 | 5.019 | 488,68 |
| Mecânico | 2.742,6 | 5.743 | 477,56 |
| Madeireiro | 282,8 | 837 | 337,87 |
| Papel e papelão | 1.180,8 | 2.362 | 499,92 |
| Couros e similares | 22,0 | 87 | 252,87 |
| Químico | 1.887,5 | 2.771 | 681,16 |
| Material de limpeza e velas | 15,3 | 40 | 382,50 |
| Vestuário e calçados | 63,2 | 279 | 226,52 |
| Produtos Alimentícios | 1.019,2 | 2.111 | 482,80 |
| Editorial e gráfico | 253,0 | 823 | 307,41 |
| Têxtil | 114,5 | 472 | 242,58 |
| Mineral não metálico | 128,3 | 273 | 469,96 |
| Mobiliário | 233,0 | 878 | 265,38 |
| Beneficiamento de borracha | 8,7 | 40 | 217,50 |
| Ótico | 274,5 | 575 | 477,39 |
| Brinquedos | 709,1 | 1.572 | 451,08 |
| Isqueiros, canetas e barbeadores descartáveis | 2.353,6 | 2.123 | 1.108,62 |
| Naval | 285,9 | 696 | 410,78 |
| DIVERSOS | 11,9 | 42 | 283,33 |
| Totais | 45.952,0 | 85.311 | 538,64 |

Fonte: CGPRO/SAP

(*) Exceto mão-de-obra terceirizada e temporária

(**) Inclusive Bens de Informática

(***) Dados parciais.

SETOR INDUSTRIAL
MOVIMENTAÇÃO DA MÃO-DE-OBRA DO POLO INDUSTRIAL DE MANAUS - PIM

| ANO | MÃO-DE-OBRA (*) | | | MÉDIA MENSAL DE MÃO-DE-OBRA (**) | MÉDIA MENSAL DE EMPRESA |
|-----------|-----------------|-----------|---------------|-------------------------------------|----------------------------|
| | ADMISSÕES | DEMISSÕES | SALDO | | |
| 2016 | 25.951 | 32.074 | -6.123 | 86.161 | 464 |
| 2017 | 25.614 | 25.250 | 364 | 86.892 | 462 |
| 2018 | 22.400 | 23.715 | -1.315 | 87.455 | 453 |
| 2019 | 25.910 | 22.856 | 3.054 | 89.754 | 448 |
| 2020 | 26.619 | 22.811 | 3.808 | 94.464 | 443 |
| 2021(***) | 19.116 | 14.436 | 4.680 | 101.926 | 425 |

(*) Somente Mão-de-Obra Efetiva

(**) Mão-de-Obra Efetiva + Temporária + Terceirizada

(***) Dados Parciais. Correspondentes a média mensal de Empresas informantes do Sistema de Indicadores Industriais, com Projetos Plenos Aprovados pelo Conselho de Administração da SUFRAMA.

OBS.: Refere-se a acompanhamento conjuntural junto as empresas incentivadas.

FONTE: CGPRO/SAP

EVOLUÇÃO POR TIPO DE MÃO-DE-OBRA EMPREGADA NO POLO INDUSTRIAL DE MANAUS 2016 / 2021

| MESES | EMPRESAS INFORMANTES | MÃO-DE-OBRA | | | | | | | | | | PARTICIPAÇÃO | |
|----------|-------------------------|----------------|-----------------------|-------------------|-----------------------|--------------------|-----------------------|---------------------|-------------------|-----------------|--------------|--------------|------|
| | | EFETIVA (A) | VARIÇÃO MENSAL (%) | TEMPORÁRIA (B) | VARIÇÃO MENSAL (%) | TOTAL C=(A+B+D) | VARIÇÃO MENSAL (%) | TERCEIRIZADA (D) | VARIÇÃO MENSAL | FEMININA (E) | PNE'S (F) | E/C | F/A |
| | | | | | | | | | | | | | |
| JAN/2016 | 469 | 82.455 | 0,00 | 978 | 0,00 | 88.456 | 0,00 | 5.023 | 0,00 | 27.307 | 2.566 | 30,87 | 3,11 |
| FEV | 466 | 80.902 | -1,88 | 884 | -9,61 | 87.048 | -1,59 | 5.262 | 4,76 | 27.267 | 2.528 | 31,32 | 3,12 |
| MAR | 468 | 79.452 | -1,79 | 1.436 | 62,44 | 84.113 | -3,37 | 3.225 | -38,71 | 26.527 | 2.746 | 31,54 | 3,46 |
| ABR | 468 | 78.466 | -1,24 | 1.612 | 12,26 | 83.500 | -0,73 | 3.422 | 6,11 | 23.898 | 2.234 | 28,62 | 2,85 |
| MAI | 465 | 78.225 | -0,31 | 1.279 | -20,66 | 83.336 | -0,20 | 3.832 | 11,98 | 23.762 | 2.315 | 28,51 | 2,96 |
| JUN | 461 | 78.681 | 0,58 | 1.580 | 23,53 | 84.009 | 0,81 | 3.748 | -2,19 | 24.282 | 2.345 | 28,90 | 2,98 |
| JUL | 462 | 78.656 | -0,03 | 1.783 | 12,85 | 84.097 | 0,10 | 3.658 | -2,40 | 24.028 | 2.375 | 28,57 | 3,02 |
| AGO | 465 | 79.611 | 1,21 | 2.658 | 49,07 | 86.782 | 3,19 | 4.513 | 23,37 | 24.417 | 2.342 | 28,14 | 2,94 |
| SET | 462 | 80.372 | 0,96 | 3.118 | 17,31 | 88.309 | 1,76 | 4.819 | 6,78 | 24.362 | 2.440 | 27,59 | 3,04 |
| OUT | 461 | 80.659 | 0,36 | 3.465 | 11,13 | 88.883 | 0,65 | 4.759 | -1,25 | 23.830 | 2.331 | 26,81 | 2,89 |
| NOV | 462 | 80.217 | -0,55 | 3.455 | -0,29 | 88.373 | -0,57 | 4.701 | -1,22 | 24.219 | 2.451 | 27,41 | 3,06 |
| DEZ | 460 | 79.088 | -1,41 | 3.238 | -6,28 | 87.031 | -1,52 | 4.705 | 0,09 | 24.152 | 2.687 | 27,75 | 3,40 |
| JAN/2017 | 469 | 80.586 | 1,89 | 1.941 | -40,06 | 86.921 | -0,13 | 4.394 | -6,61 | 24.526 | 2.739 | 28,22 | 3,40 |
| FEV | 464 | 79.795 | -0,98 | 1.560 | -19,63 | 85.894 | -1,18 | 4.539 | 3,30 | 24.440 | 2.518 | 28,45 | 3,16 |
| MAR | 463 | 79.591 | -0,26 | 1.310 | -16,03 | 85.662 | -0,27 | 4.761 | 4,89 | 24.611 | 2.344 | 28,73 | 2,95 |
| ABR | 462 | 79.114 | -0,60 | 1.360 | 3,82 | 85.112 | -0,64 | 4.638 | -2,58 | 24.166 | 2.231 | 28,39 | 2,82 |
| MAI | 459 | 78.434 | -0,86 | 2.007 | 47,57 | 85.020 | -0,11 | 4.579 | -1,27 | 24.243 | 2.232 | 28,51 | 2,85 |
| JUN | 461 | 78.427 | -0,01 | 1.994 | -0,65 | 84.792 | -0,27 | 4.371 | -4,54 | 24.029 | 2.237 | 28,34 | 2,85 |
| JUL | 461 | 79.803 | 1,75 | 3.783 | 89,72 | 87.145 | 2,78 | 3.559 | -18,58 | 23.973 | 2.205 | 27,51 | 2,76 |
| AGO | 461 | 78.898 | -1,13 | 2.972 | -21,44 | 86.594 | -0,63 | 4.724 | 32,73 | 23.804 | 2.251 | 27,49 | 2,85 |
| SET | 462 | 79.421 | 0,66 | 3.479 | 17,06 | 88.068 | 1,70 | 5.168 | 9,40 | 23.547 | 2.192 | 26,74 | 2,76 |
| OUT | 456 | 79.751 | 0,42 | 4.882 | 40,33 | 88.859 | 0,90 | 4.226 | -18,23 | 25.511 | 2.486 | 28,71 | 3,12 |
| NOV | 460 | 80.252 | 0,63 | 4.280 | -12,33 | 90.083 | 1,38 | 5.551 | 31,35 | 24.007 | 2.284 | 26,65 | 2,85 |
| DEZ | 461 | 79.355 | -1,12 | 4.215 | -1,52 | 88.553 | -1,70 | 4.983 | -10,23 | 23.784 | 2.423 | 26,86 | 3,05 |
| JAN/2018 | 461 | 80.016 | 0,83 | 3.189 | -24,34 | 88.129 | -0,48 | 4.924 | -1,18 | 22.977 | 2.196 | 26,07 | 2,74 |
| FEV | 458 | 80.020 | 0,00 | 3.129 | -1,88 | 88.118 | -0,01 | 4.969 | 0,91 | 23.158 | 2.209 | 26,28 | 2,76 |
| MAR | 453 | 79.659 | -0,45 | 3.214 | 2,72 | 87.685 | -0,49 | 4.812 | -3,16 | 23.228 | 2.200 | 26,49 | 2,76 |
| ABR | 458 | 79.075 | -0,73 | 3.140 | -2,30 | 87.012 | -0,77 | 4.797 | -0,31 | 23.118 | 2.304 | 26,57 | 2,91 |
| MAI | 455 | 77.961 | -1,41 | 3.102 | -1,21 | 86.332 | -0,78 | 5.269 | 9,84 | 22.900 | 2.201 | 26,53 | 2,82 |
| JUN | 455 | 77.862 | -0,13 | 2.961 | -4,55 | 86.005 | -0,38 | 5.182 | -1,65 | 22.712 | 3.255 | 26,41 | 4,18 |
| JUL | 454 | 78.192 | 0,42 | 3.427 | 15,74 | 86.690 | 0,80 | 5.071 | -2,14 | 22.958 | 2.530 | 26,48 | 3,24 |
| AGO | 455 | 78.485 | 0,37 | 3.892 | 13,57 | 87.575 | 1,02 | 5.198 | 2,50 | 22.951 | 2.269 | 26,21 | 2,89 |
| SET | 447 | 78.563 | 0,10 | 4.477 | 15,03 | 88.248 | 0,77 | 5.208 | 0,19 | 22.865 | 2.252 | 25,91 | 2,87 |
| OUT | 446 | 78.210 | -0,45 | 4.905 | 9,56 | 88.290 | 0,05 | 5.175 | -0,63 | 23.484 | 2.279 | 26,60 | 2,91 |
| NOV | 449 | 78.369 | 0,20 | 5.068 | 3,32 | 88.611 | 0,36 | 5.174 | -0,02 | 23.180 | 2.325 | 26,16 | 2,97 |
| DEZ | 443 | 76.820 | -1,98 | 4.620 | -8,84 | 86.763 | -2,09 | 5.323 | 2,88 | 22.531 | 2.666 | 25,97 | 3,47 |

FONTE: CGPRO/SAP

EVOLUÇÃO POR TIPO DE MÃO-DE-OBRA EMPREGADA NO POLO INDUSTRIAL DE MANAUS 2016 / 2021

| MESES | EMPRESAS INFORMANTES | MÃO-DE-OBRA | | | | | | | | | | PARTICIPAÇÃO | |
|----------|----------------------|-------------|---------------------|----------------|---------------------|-----------------|---------------------|------------------|-----------------|--------------|-----------|--------------|------|
| | | EFETIVA (A) | VARIAÇÃO MENSAL (%) | TEMPORÁRIA (B) | VARIAÇÃO MENSAL (%) | TOTAL C=(A+B+D) | VARIAÇÃO MENSAL (%) | TERCEIRIZADA (D) | VARIAÇÃO MENSAL | FEMININA (E) | PNE'S (F) | E/C | F/A |
| JAN/2019 | 458 | 78.105 | 1,67 | 3.559 | -22,97 | 87.226 | 0,53 | 5.562 | 4,49 | 22.822 | 2.483 | 26,16 | 3,18 |
| FEV | 455 | 77.992 | -0,14 | 3.149 | -11,52 | 86.954 | -0,31 | 5.813 | 4,51 | 23.053 | 2.291 | 26,51 | 2,94 |
| MAR | 455 | 78.039 | 0,06 | 3.188 | 1,24 | 86.673 | -0,32 | 5.446 | -6,31 | 22.795 | 2.356 | 26,30 | 3,02 |
| ABR | 452 | 78.325 | 0,37 | 3.385 | 6,18 | 86.617 | -0,06 | 4.907 | -9,90 | 22.660 | 2.329 | 26,16 | 2,97 |
| MAI | 450 | 78.783 | 0,58 | 4.474 | 32,17 | 88.900 | 2,64 | 5.643 | 15,00 | 22.403 | 2.254 | 25,20 | 2,86 |
| JUN | 447 | 79.284 | 0,64 | 4.505 | 0,69 | 89.318 | 0,47 | 5.529 | -2,02 | 22.745 | 2.345 | 25,47 | 2,96 |
| JUL | 444 | 79.668 | 0,48 | 4.833 | 7,28 | 90.088 | 0,86 | 5.587 | 1,05 | 22.922 | 2.574 | 25,44 | 3,23 |
| AGO | 443 | 79.986 | 0,40 | 4.870 | 0,77 | 91.163 | 1,19 | 6.307 | 12,89 | 22.947 | 2.402 | 25,17 | 3,00 |
| SET | 443 | 80.932 | 1,18 | 5.642 | 15,85 | 92.825 | 1,82 | 6.251 | -0,89 | 23.226 | 2.472 | 25,02 | 3,05 |
| OUT | 443 | 81.153 | 0,27 | 5.899 | 4,56 | 93.522 | 0,75 | 6.470 | 3,50 | 23.229 | 2.514 | 24,84 | 3,10 |
| NOV | 442 | 81.210 | 0,07 | 4.913 | -16,71 | 92.240 | -1,37 | 6.117 | -5,46 | 23.175 | 2.561 | 25,12 | 3,15 |
| DEZ | 440 | 80.519 | -0,85 | 4.652 | -5,31 | 91.520 | -0,78 | 6.349 | 3,79 | 23.152 | 2.594 | 25,30 | 3,22 |
| JAN/2020 | 448 | 81.449 | 1,16 | 4.444 | -4,47 | 93.453 | 2,11 | 7.560 | 19,07 | 23.108 | 2.592 | 24,73 | 3,18 |
| FEV | 441 | 81.523 | 0,09 | 4.232 | -4,77 | 93.332 | -0,13 | 7.577 | 0,22 | 25.378 | 2.848 | 27,19 | 3,49 |
| MAR | 448 | 81.702 | 0,22 | 3.731 | -11,84 | 93.166 | -0,18 | 7.733 | 2,06 | 22.961 | 2.701 | 24,65 | 3,31 |
| ABR | 446 | 79.322 | -2,91 | 3.838 | 2,87 | 90.006 | -3,39 | 6.846 | -11,47 | 22.330 | 2.556 | 24,81 | 3,22 |
| MAI | 444 | 77.434 | -2,38 | 3.875 | 0,96 | 87.800 | -2,45 | 6.491 | -5,19 | 21.465 | 2.457 | 24,45 | 3,17 |
| JUN | 442 | 77.488 | 0,07 | 4.262 | 9,99 | 88.431 | 0,72 | 6.681 | 2,93 | 21.442 | 2.456 | 24,25 | 3,17 |
| JUL | 441 | 78.621 | 1,46 | 4.336 | 1,74 | 89.883 | 1,64 | 6.926 | 3,67 | 22.268 | 2.537 | 24,77 | 3,23 |
| AGO | 442 | 81.237 | 3,33 | 5.442 | 25,51 | 94.093 | 4,68 | 7.414 | 7,05 | 25.733 | 2.816 | 27,35 | 3,47 |
| SET | 439 | 83.163 | 2,37 | 6.844 | 25,76 | 98.066 | 4,22 | 8.059 | 8,70 | 26.411 | 2.874 | 26,93 | 3,46 |
| OUT | 441 | 84.936 | 2,13 | 8.332 | 21,74 | 101.834 | 3,84 | 8.566 | 6,29 | 26.464 | 2.890 | 25,99 | 3,40 |
| NOV | 442 | 85.424 | 0,57 | 9.027 | 8,34 | 103.057 | 1,20 | 8.606 | 0,47 | 27.035 | 2.927 | 26,23 | 3,43 |
| DEZ | 438 | 83.876 | -1,81 | 8.792 | -2,60 | 100.444 | -2,54 | 7.776 | -9,64 | 26.452 | 2.913 | 26,34 | 3,47 |
| JAN/2021 | 442 | 85.507 | 1,94 | 8.619 | -1,97 | 103.068 | 2,61 | 8.942 | 14,99 | 27.219 | 2.942 | 26,41 | 3,44 |
| FEV | 436 | 85.445 | -0,07 | 8.270 | -4,05 | 102.809 | -0,25 | 9.094 | 1,70 | 26.809 | 2.947 | 26,08 | 3,45 |
| MAR | 432 | 85.747 | 0,35 | 8.428 | 1,91 | 103.599 | 0,77 | 9.424 | 3,63 | 27.321 | 2.998 | 26,37 | 3,50 |
| ABR | 426 | 85.200 | -0,64 | 7.467 | -11,40 | 101.908 | -1,63 | 9.241 | -1,94 | 27.290 | 2.974 | 26,78 | 3,49 |
| MAI | 425 | 85.206 | 0,01 | 6.951 | -6,91 | 101.290 | -0,61 | 9.133 | -1,17 | 27.229 | 2.961 | 26,88 | 3,48 |
| JUN | 413 | 85.464 | 0,30 | 6.490 | -6,63 | 101.152 | -0,14 | 9.198 | 0,71 | 27.424 | 2.960 | 27,11 | 3,46 |
| JUL | 400 | 84.600 | -1,01 | 6.485 | -0,08 | 99.656 | -1,48 | 8.571 | -6,82 | 27.119 | 2.995 | 27,21 | 3,54 |

FONTE: CGPRO/SAP

SETOR INDUSTRIAL
EVOLUÇÃO DA MÃO-DE-OBRA DO POLO INDUSTRIAL DE MANAUS - PIM

| ANO | QUANTIDADE DE MÃO-DE-OBRA (*) | | | | | | | | | | | | MÉDIA MENSAL DE MÃO-DE-OBRA | MÉDIA MENSAL DE EMPRESAS(**) |
|------------|-------------------------------|---------|---------|---------|---------|---------|--------|--------|--------|---------|---------|---------|-----------------------------|------------------------------|
| | JAN | FEV | MAR | ABR | MAI | JUN | JUL | AGO | SET | OUT | NOV | DEZ | | |
| 2016 | 88.456 | 87.048 | 84.113 | 83.500 | 83.336 | 84.009 | 84.097 | 86.782 | 88.309 | 88.883 | 88.373 | 87.031 | 86.161 | 464 |
| 2017 | 86.921 | 85.894 | 85.662 | 85.112 | 85.020 | 84.792 | 87.145 | 86.594 | 88.068 | 88.859 | 90.083 | 88.553 | 86.891 | 461 |
| 2018 | 88.129 | 88.118 | 87.685 | 87.012 | 86.332 | 86.005 | 86.690 | 87.575 | 88.248 | 88.290 | 88.611 | 86.763 | 87.454 | 452 |
| 2019 | 87.226 | 86.954 | 86.673 | 86.617 | 88.900 | 89.318 | 90.088 | 91.163 | 92.825 | 93.522 | 92.240 | 91.520 | 89.753 | 447 |
| 2020 | 93.453 | 93.332 | 93.166 | 90.006 | 87.800 | 88.431 | 89.883 | 94.093 | 98.066 | 101.834 | 103.057 | 100.444 | 94.463 | 442 |
| 2021 (***) | 103.068 | 102.809 | 103.599 | 101.908 | 101.290 | 101.152 | 99.656 | - | - | - | - | - | 101.926 | 424 |

(*) Mão-de-obra Efetiva + Temporária + Terceirizada

(**) Corresponde a média mensal de Empresas informantes do Sistema de Indicadores Industriais, com Projetos Plenos aprovados pelo Conselho de Administração da SUFRAMA

(***) Dados parciais.

FONTE: CGPRO/SAP

COMPARATIVO DA EVOLUÇÃO DA MÃO-DE-OBRA DO POLO INDUSTRIAL DE MANAUS – DE JANEIRO A JULHO DE CADA ANO

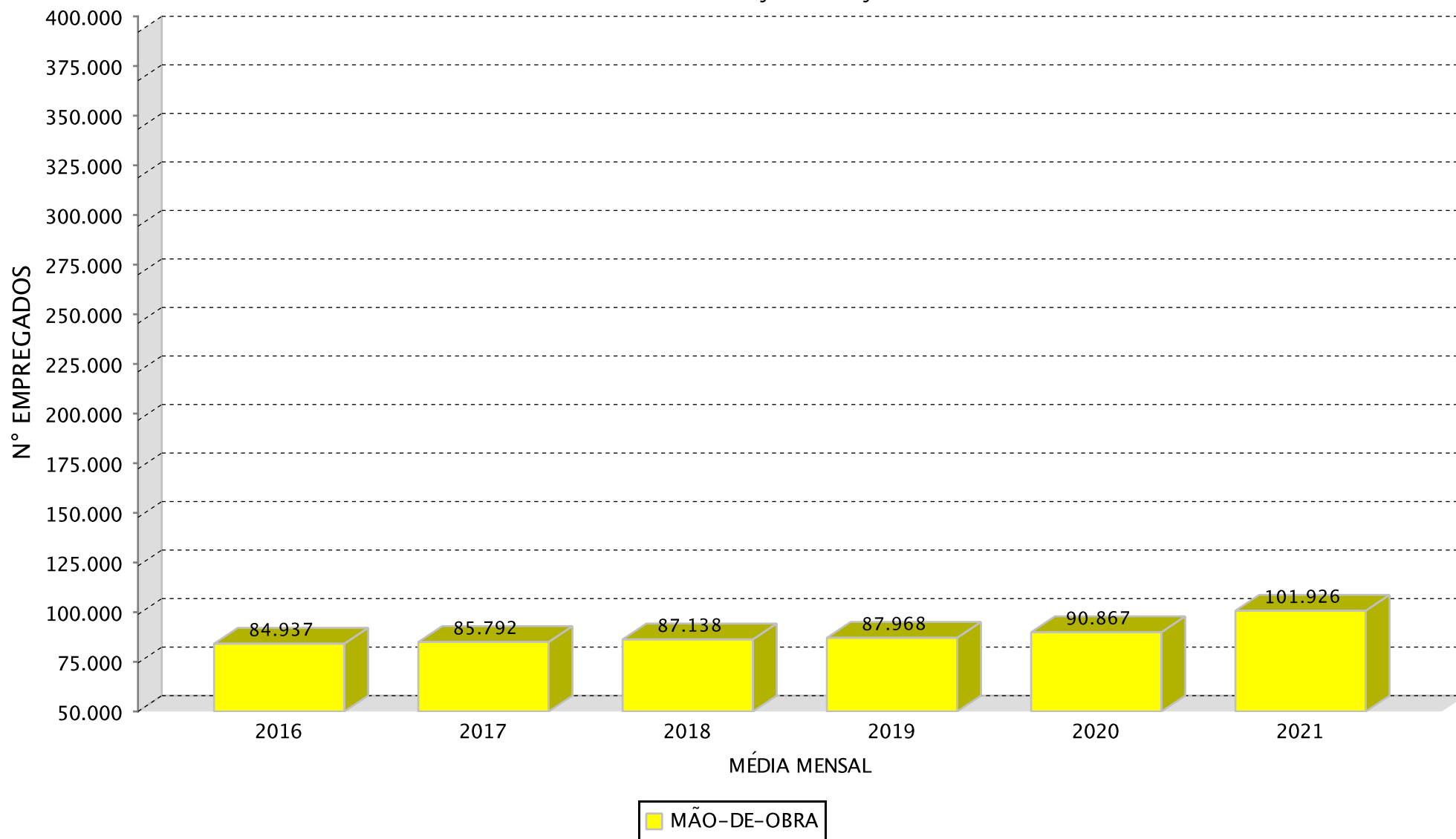

(*)Dados parciais.

SETOR INDUSTRIAL

EVOLUÇÃO DA MÃO-DE-OBRA DO PIM POR SUBSETORES DE ATIVIDADES(*)

| SUBSETORES | ANOS | | | | | |
|---|--------|--------|--------|--------|--------|----------|
| | 2016 | 2017 | 2018 | 2019 | 2020 | 2021(**) |
| Sem subsetor(Polo) | - | 37 | 7 | - | - | - |
| Eletroeletrônico(***) | 32.573 | 36.198 | 35.634 | 35.231 | 36.637 | 41.240 |
| Relojoeiro | 1.916 | 2.089 | 2.112 | 2.134 | 1.803 | 2.109 |
| Duas rodas | 13.776 | 12.551 | 13.204 | 14.859 | 16.381 | 17.480 |
| Termoplástico | 7.430 | 7.423 | 7.969 | 8.111 | 8.738 | 10.105 |
| Bebidas | 2.021 | 2.342 | 2.343 | 2.214 | 2.019 | 1.760 |
| Metalúrgico | 5.646 | 5.684 | 5.758 | 6.029 | 5.792 | 6.271 |
| Mecânico | 6.671 | 5.505 | 5.178 | 5.706 | 5.994 | 6.886 |
| Madeireiro | 707 | 699 | 695 | 772 | 809 | 944 |
| Papel e papelão | 2.024 | 2.346 | 2.360 | 2.455 | 2.607 | 2.821 |
| Couros e similares | - | - | - | 80 | 84 | 87 |
| Químico | 3.543 | 3.221 | 3.356 | 3.117 | 3.177 | 3.452 |
| Material de limpeza e velas | 42 | 35 | 34 | 31 | 31 | 46 |
| Vestuário e calçados | 301 | 280 | 242 | 234 | 265 | 281 |
| Produtos Alimentícios | 881 | 822 | 885 | 1.114 | 1.609 | 2.243 |
| Editorial e gráfico | 472 | 474 | 468 | 478 | 648 | 848 |
| Têxtil | 391 | 416 | 375 | 413 | 424 | 472 |
| Mineral não metálico | 810 | 302 | 294 | 346 | 335 | 314 |
| Mobiliário | 471 | 670 | 705 | 720 | 796 | 880 |
| Beneficiamento de borracha | 798 | 790 | 721 | 797 | 549 | 40 |
| Ótico | 634 | 648 | 630 | 668 | 627 | 575 |
| Brinquedos | 293 | 320 | 705 | 646 | 1.515 | 2.388 |
| Isqueiros, canetas e barbeadores descartáveis | 3.222 | 3.016 | 2.793 | 2.562 | 2.583 | 2.642 |
| Naval | 1.346 | 844 | 796 | 810 | 979 | 971 |
| DIVERSOS | 191 | 178 | 192 | 227 | 60 | 44 |
| TOTAIS | 86.159 | 86.890 | 87.456 | 89.754 | 94.462 | 104.899 |

(*) Dados médios mensais de Mão-de-obra efetiva + temporária + terceirizada

(**) Dados parciais.

(***) Inclusive bens de informática.

Fonte: CGPRO/SAP

SETOR INDUSTRIAL

EVOLUÇÃO DA MÃO-DE-OBRA DO PIM POR SUBSETORES DE ATIVIDADES(*)

| CRESCIMENTO DOS SUBSETORES | ANOS | | | | |
|---|---------------|---------------|---------------|---------------|----------------|
| | 2017 | 2018 | 2019 | 2020 | 2021** |
| Sem subsetor(Polo) | - | -81,08% | - | - | - |
| Eletroeletrônico(***) | 11,13% | -1,56% | -1,13% | 3,99% | 12,56% |
| Relojoeiro | 9,03% | 1,10% | 1,04% | -15,51% | 16,97% |
| Duas rodas | -8,89% | 5,20% | 12,53% | 10,24% | 6,71% |
| Termoplástico | -0,09% | 7,36% | 1,78% | 7,73% | 15,64% |
| Bebidas | 15,88% | 0,04% | -5,51% | -8,81% | -12,83% |
| Metalúrgico | 0,67% | 1,30% | 4,71% | -3,93% | 8,27% |
| Mecânico | -17,48% | -5,94% | 10,20% | 5,05% | 14,88% |
| Madeireiro | -1,13% | -0,57% | 11,08% | 4,79% | 16,69% |
| Papel e papelão | 15,91% | 0,60% | 4,03% | 6,19% | 8,21% |
| Couros e similares | - | - | - | 5,00% | 3,57% |
| Químico | -9,09% | 4,19% | -7,12% | 1,92% | 8,66% |
| Material de limpeza e velas | -16,67% | -2,86% | -8,82% | 0,00% | 48,39% |
| Vestuário e calçados | -6,98% | -13,57% | -3,31% | 13,25% | 6,04% |
| Produtos Alimentícios | -6,70% | 7,66% | 25,88% | 44,43% | 39,40% |
| Editorial e gráfico | 0,42% | -1,27% | 2,14% | 35,56% | 30,86% |
| Têxtil | 6,39% | -9,86% | 10,13% | 2,66% | 11,32% |
| Mineral não metálico | -62,72% | -2,65% | 17,69% | -3,18% | -6,27% |
| Mobiliário | 42,25% | 5,22% | 2,13% | 10,56% | 10,55% |
| Beneficiamento de borracha | -1,00% | -8,73% | 10,54% | -31,12% | -92,71% |
| Ótico | 2,21% | -2,78% | 6,03% | -6,14% | -8,29% |
| Brinquedos | 9,22% | 120,31% | -8,37% | 134,52% | 57,62% |
| Isqueiros, canetas e barbeadores descartáveis | -6,39% | -7,39% | -8,27% | 0,82% | 2,28% |
| Naval | -37,30% | -5,69% | 1,76% | 20,86% | -0,82% |
| DIVERSOS | -6,81% | 7,87% | 18,23% | -73,57% | -26,67% |
| CRESC. ANO/ANO | 0,85 % | 0,65 % | 2,63 % | 5,25 % | 11,05 % |

(*) Dados médios mensais de Mão-de-obra efetiva + temporária + terceirizada

(**) - Dados Parciais

(***) Inclusive Bens de Informática

Fonte: CGPRO/SAP

SETOR INDUSTRIAL
EVOLUÇÃO DA MÃO-DE-OBRA DO POLO INDUSTRIAL DE MANAUS (*)

| ANO | MÉDIA DE EMPRESAS | FAIXAS SALARIAIS | | | | | | | MÉDIA MENSAL |
|-----------|-------------------|------------------|----------------|----------------|----------------|-----------------|------------------|----------------|--------------|
| | | ATÉ 1,5 S.M. | 1,5 A 2,0 S.M. | 2,0 A 4,0 S.M. | 4,0 A 6,0 S.M. | 6,0 A 10,0 S.M. | 10,0 A 15,0 S.M. | ACIMA DE 15 S. | |
| 2016 | 464 | 30.013 | 16.138 | 19.620 | 6.441 | 4.394 | 1.792 | 1.333 | 79.732 |
| 2017 | 462 | 30.897 | 16.868 | 18.849 | 6.044 | 4.066 | 1.584 | 1.144 | 79.452 |
| 2018 | 453 | 31.005 | 16.384 | 18.465 | 5.952 | 4.062 | 1.601 | 1.134 | 78.603 |
| 2019 | 448 | 29.908 | 17.374 | 19.382 | 5.864 | 4.178 | 1.636 | 1.159 | 79.500 |
| 2020 | 443 | 30.279 | 18.148 | 20.908 | 5.533 | 4.028 | 1.487 | 965 | 81.348 |
| 2021 (**) | 425 | 32.083 | 19.214 | 21.654 | 5.788 | 4.146 | 1.454 | 970 | 85.310 |

(*) Exceto Mão-de-obra Terceirizada e Temporária.

(**) Dados parciais.

FONTE: CGPRO/SAP

INCENTIVOS FISCAIS DADOS ICM'S



SUFRAMA

MINISTÉRIO DA
ECONOMIA



PÁTRIA AMADA
BRASIL
GOVERNO FEDERAL

SETOR INDUSTRIAIS
MOVIMENTAÇÃO DO ICMS DO POLO INDUSTRIAL DE MANAUS - 2016

(Valores Nominais em R\$ 1,00)

| SUBSETORES | ICMS Recolhido | ICMS Restituído | ICMS Devido |
|---|--------------------|----------------------|----------------------|
| Eletroeletrônico(*) | 194.555.255 | 2.653.781.760 | 2.848.337.015 |
| Relojoeiro | 33.574.393 | 45.137.718 | 78.712.111 |
| Duas rodas | 155.380.276 | 365.497.840 | 520.878.116 |
| Termoplástico | 25.938.937 | 254.939.382 | 280.878.319 |
| Bebidas | 15.112.430 | 10.066.553 | 25.178.983 |
| Metalúrgico | 59.484.506 | 267.205.385 | 326.689.891 |
| Mecânico | 8.756.342 | 209.343.959 | 218.100.301 |
| Madeireiro | 74.853 | 297.157 | 372.010 |
| Papel e papelão | 4.152.023 | 14.412.831 | 18.564.854 |
| Químico | 140.773.419 | 1.167.665.232 | 1.308.438.651 |
| Material de limpeza e velas | 2.603 | 24.107 | 26.710 |
| Vestuário e calçados | 287.331 | 630.164 | 917.495 |
| Produtos Alimentícios | 1.037.024 | 5.677.329 | 6.714.353 |
| Editorial e gráfico | 1.672.775 | 2.603.884 | 4.276.659 |
| Têxtil | 0 | 2.458.640 | 2.458.640 |
| Mineral não metálico | 6.505.776 | 7.984.105 | 14.489.881 |
| Mobiliário | 1.108.385 | 2.491.977 | 3.600.362 |
| Beneficiamento de borracha | 5.340.921 | 16.330.700 | 21.671.621 |
| Ótico | 4.107.319 | 38.019.084 | 42.126.403 |
| Brinquedos | 1.572.940 | 2.319.399 | 3.892.339 |
| Isqueiros, canetas e barbeadores descartáveis | 70.588.410 | 84.849.671 | 155.438.081 |
| Naval | 231.373 | 13.993.256 | 14.224.629 |
| DIVERSOS | 262.152 | 1.103.777 | 1.365.929 |
| TOTAIS | 730.519.443 | 5.166.833.910 | 5.897.353.353 |

OBS.: Tributação efetivada sobre os valores faturados na saída dos produtos.

(*) Inclusive bens de informática.

Fonte: CGPRO/SAP

SETOR INDUSTRIAIS
MOVIMENTAÇÃO DO ICMS DO POLO INDUSTRIAL DE MANAUS - 2017

(Valores Nominais em R\$ 1,00)

| SUBSETORES | ICMS Recolhido | ICMS Restituído | ICMS Devido |
|---|--------------------|----------------------|----------------------|
| Eletroeletrônico(*) | 259.597.806 | 3.201.743.216 | 3.461.341.022 |
| Relojoeiro | 63.477.475 | 42.555.802 | 106.033.277 |
| Duas rodas | 148.574.917 | 364.009.276 | 512.584.193 |
| Termoplástico | 24.457.319 | 259.517.661 | 283.974.980 |
| Bebidas | 11.690.189 | 12.615.907 | 24.306.096 |
| Metalúrgico | 90.185.677 | 270.671.696 | 360.857.373 |
| Mecânico | 10.680.514 | 250.942.600 | 261.623.114 |
| Madeireiro | 93.462 | 281.170 | 374.632 |
| Papel e papelão | 14.874.940 | 116.799.997 | 131.674.937 |
| Químico | 152.904.358 | 1.070.015.576 | 1.222.919.934 |
| Material de limpeza e velas | 743 | 6.877 | 7.620 |
| Vestuário e calçados | 409.444 | 1.057.809 | 1.467.253 |
| Produtos Alimentícios | 932.271 | 4.842.785 | 5.775.056 |
| Editorial e gráfico | 413.030 | 2.827.749 | 3.240.779 |
| Têxtil | 0 | 3.096.433 | 3.096.433 |
| Mineral não metálico | 1.720.847 | 4.798.026 | 6.518.873 |
| Mobiliário | 1.229.010 | 3.714.177 | 4.943.187 |
| Beneficiamento de borracha | 325.744 | 20.299.482 | 20.625.226 |
| Ótico | 3.655.166 | 33.833.689 | 37.488.855 |
| Brinquedos | 31.008 | 8.245.431 | 8.276.439 |
| Isqueiros, canetas e barbeadores descartáveis | 72.743.162 | 87.630.045 | 160.373.207 |
| Naval | 110.083 | 1.095.575 | 1.205.658 |
| DIVERSOS | 285.202 | 120.198 | 405.400 |
| TOTAIS | 858.392.367 | 5.760.721.177 | 6.619.113.544 |

OBS.: Tributação efetivada sobre os valores faturados na saída dos produtos.

(*) Inclusive bens de informática.

Fonte: CGPRO/SAP

SETOR INDUSTRIAIS
MOVIMENTAÇÃO DO ICMS DO POLO INDUSTRIAL DE MANAUS - 2018

(Valores Nominais em R\$ 1,00)

| SUBSETORES | ICMS Recolhido | ICMS Restituído | ICMS Devido |
|---|--------------------|----------------------|----------------------|
| Eletroeletrônico(*) | 289.114.698 | 4.277.415.608 | 4.566.530.306 |
| Relojoeiro | 32.177.583 | 38.427.288 | 70.604.871 |
| Duas rodas | 177.277.101 | 436.938.066 | 614.215.167 |
| Termoplástico | 34.853.620 | 288.356.396 | 323.210.016 |
| Bebidas | 19.379.982 | 27.401.183 | 46.781.165 |
| Metalúrgico | 92.338.703 | 309.920.577 | 402.259.280 |
| Mecânico | 26.092.637 | 290.337.213 | 316.429.850 |
| Madeireiro | 31.501 | 158.346 | 189.847 |
| Papel e papelão | 4.114.549 | 110.353.233 | 114.467.782 |
| Químico | 200.043.309 | 1.542.293.761 | 1.742.337.070 |
| Material de limpeza e velas | 0 | 0 | 0 |
| Vestuário e calçados | 335.548 | 776.023 | 1.111.571 |
| Produtos Alimentícios | 1.526.702 | 7.260.577 | 8.787.279 |
| Editorial e gráfico | 396.495 | 2.178.051 | 2.574.546 |
| Têxtil | 27.033 | 2.525.431 | 2.552.464 |
| Mineral não metálico | 1.610.320 | 3.595.953 | 5.206.273 |
| Mobiliário | 1.987.786 | 2.575.767 | 4.563.553 |
| Beneficiamento de borracha | 170.956 | 297.313.539 | 297.484.495 |
| Ótico | 3.672.170 | 33.991.115 | 37.663.285 |
| Brinquedos | 1.617.017 | 32.187.237 | 33.804.254 |
| Isqueiros, canetas e barbeadores descartáveis | 64.706.416 | 77.728.992 | 142.435.408 |
| Naval | 121.867 | 23.249.026 | 23.370.893 |
| DIVERSOS | 282.039 | 356.870 | 638.909 |
| TOTAIS | 951.878.032 | 7.805.340.252 | 8.757.218.284 |

OBS.: Tributação efetivada sobre os valores faturados na saída dos produtos.

(*) Inclusive bens de informática.

Fonte: CGPRO/SAP

SETOR INDUSTRIAIS
MOVIMENTAÇÃO DO ICMS DO POLO INDUSTRIAL DE MANAUS - 2019

(Valores Nominais em R\$ 1,00)

| SUBSETORES | ICMS Recolhido | ICMS Restituído | ICMS Devido |
|---|----------------------|----------------------|----------------------|
| Eletroeletrônico(*) | 264.260.950 | 5.104.955.520 | 5.369.216.470 |
| Relojoeiro | 33.101.150 | 37.456.331 | 70.557.481 |
| Duas rodas | 232.438.561 | 558.809.028 | 791.247.589 |
| Termoplástico | 41.381.188 | 351.414.081 | 392.795.269 |
| Bebidas | 23.148.704 | 30.137.936 | 53.286.640 |
| Metalúrgico | 108.772.272 | 380.633.546 | 489.405.818 |
| Mecânico | 177.636.585 | 171.492.204 | 349.128.789 |
| Madeireiro | 1.865 | 9.035 | 10.900 |
| Papel e papelão | 4.616.813 | 17.506.983 | 22.123.796 |
| Couros e similares | 2.764 | 25.589 | 28.353 |
| Químico | 158.083.122 | 1.262.101.209 | 1.420.184.331 |
| Material de limpeza e velas | 0 | 0 | 0 |
| Vestuário e calçados | 311.373 | 623.252 | 934.625 |
| Produtos Alimentícios | 2.712.416 | 21.561.780 | 24.274.196 |
| Editorial e gráfico | 767.786 | 2.559.630 | 3.327.416 |
| Têxtil | 316 | 4.197.543 | 4.197.859 |
| Mineral não metálico | 3.009.589 | 7.841.827 | 10.851.416 |
| Mobiliário | 2.317.449 | 2.656.134 | 4.973.583 |
| Beneficiamento de borracha | 281.168 | 23.049.001 | 23.330.169 |
| Ótico | 5.113.420 | 46.831.950 | 51.945.370 |
| Brinquedos | 9.213.191 | 66.589.536 | 75.802.727 |
| Isqueiros, canetas e barbeadores descartáveis | 157.607.545 | 75.429.412 | 233.036.957 |
| Naval | 264.441 | 2.576.619 | 2.841.060 |
| DIVERSOS | 181.628 | 175.942 | 357.570 |
| TOTAIS | 1.225.224.296 | 8.168.634.088 | 9.393.858.384 |

OBS.: Tributação efetivada sobre os valores faturados na saída dos produtos.

(*) Inclusive bens de informática.

Fonte: CGPRO/SAP

SETOR INDUSTRIAIS
MOVIMENTAÇÃO DO ICMS DO POLO INDUSTRIAL DE MANAUS - 2020

(Valores Nominais em R\$ 1,00)

| SUBSETORES | ICMS Recolhido | ICMS Restituído | ICMS Devido |
|---|----------------------|----------------------|----------------------|
| Eletroeletrônico(*) | 302.800.112 | 4.604.002.377 | 4.906.802.489 |
| Relojoeiro | 31.802.120 | 37.952.510 | 69.754.630 |
| Duas rodas | 160.361.396 | 494.165.552 | 654.526.948 |
| Termoplástico | 60.198.742 | 489.917.599 | 550.116.341 |
| Bebidas | 26.119.821 | 33.718.413 | 59.838.234 |
| Metalúrgico | 134.974.907 | 495.097.936 | 630.072.843 |
| Mecânico | 281.911.755 | 501.659.321 | 783.571.076 |
| Madeireiro | 142.782 | 20.555 | 163.337 |
| Papel e papelão | 5.186.142 | 19.403.875 | 24.590.017 |
| Couros e similares | 290.197 | 764.994 | 1.055.191 |
| Químico | 162.553.603 | 1.286.195.839 | 1.448.749.442 |
| Material de limpeza e velas | 206 | 48.261 | 48.467 |
| Vestuário e calçados | 500.559 | 938.175 | 1.438.734 |
| Produtos Alimentícios | 5.136.378 | 52.782.320 | 57.918.698 |
| Editorial e gráfico | 828.094 | 2.457.684 | 3.285.778 |
| Têxtil | 16.515 | 4.026.760 | 4.043.275 |
| Mineral não metálico | 1.873.779 | 6.620.885 | 8.494.664 |
| Mobiliário | 3.388.852 | 4.388.755 | 7.777.607 |
| Beneficiamento de borracha | 94.535 | 16.399.243 | 16.493.778 |
| Ótico | 5.047.505 | 46.006.037 | 51.053.542 |
| Brinquedos | 759.313 | 117.786.005 | 118.545.318 |
| Isqueiros, canetas e barbeadores descartáveis | 134.628.275 | 47.797.863 | 182.426.138 |
| Naval | 597.813 | 53.090.378 | 53.688.191 |
| DIVERSOS | 12.108 | 803 | 12.911 |
| TOTAIS | 1.319.225.509 | 8.315.242.140 | 9.634.467.649 |

OBS.: Tributação efetivada sobre os valores faturados na saída dos produtos.

(*) Inclusive bens de informática.

Fonte: CGPRO/SAP

SETOR INDUSTRIAIS
MOVIMENTAÇÃO DO ICMS DO POLO INDUSTRIAL DE MANAUS - 2021()**

(Valores Nominais em R\$ 1,00)

| SUBSETORES | ICMS Recolhido | ICMS Restituído | ICMS Devido |
|---|--------------------|----------------------|----------------------|
| Eletroeletrônico(*) | 191.393.026 | 4.745.601.634 | 4.936.994.660 |
| Relojoeiro | 8.158.669 | 36.929.351 | 45.088.020 |
| Duas rodas | 122.932.695 | 381.481.025 | 504.413.720 |
| Termoplástico | 61.738.095 | 513.764.312 | 575.502.407 |
| Bebidas | 12.677.244 | 17.360.155 | 30.037.399 |
| Metalúrgico | 99.393.875 | 333.345.828 | 432.739.703 |
| Mecânico | 34.111.038 | 191.008.010 | 225.119.048 |
| Madeireiro | 27.581 | 65.345 | 92.926 |
| Papel e papelão | 2.763.043 | 16.368.215 | 19.131.258 |
| Couros e similares | 221.709 | 2.028.326 | 2.250.035 |
| Químico | 109.910.732 | 1.074.445.744 | 1.184.356.476 |
| Material de limpeza e velas | 47 | 516.851 | 516.898 |
| Vestuário e calçados | 250.507 | 535.210 | 785.717 |
| Produtos Alimentícios | 3.396.957 | 36.368.659 | 39.765.616 |
| Editorial e gráfico | 3.060.508 | 1.941.787 | 5.002.295 |
| Têxtil | 4.814 | 2.412.048 | 2.416.862 |
| Mineral não metálico | 1.454.244 | 7.084.064 | 8.538.308 |
| Mobiliário | 1.525.810 | 1.986.767 | 3.512.577 |
| Beneficiamento de borracha | 165.810 | 397.698 | 563.508 |
| Ótico | 2.715.558 | 28.309.702 | 31.025.260 |
| Brinquedos | 64.939 | 132.684.610 | 132.749.549 |
| Isqueiros, canetas e barbeadores descartáveis | 71.271.110 | 23.574.451 | 94.845.561 |
| Naval | 259.872 | 1.789.373 | 2.049.245 |
| DIVERSOS | 704 | 2.113 | 2.817 |
| TOTAIS | 727.498.587 | 7.550.001.278 | 8.277.499.865 |

OBS.: Tributação efetivada sobre os valores faturados na saída dos produtos.

(*) Inclusive bens de informática.

(**) Dados parciais.

Fonte: CGPRO/SAP

SETOR INDUSTRIAIS
MOVIMENTAÇÃO DO ICMS DO POLO INDUSTRIAL DE MANAUS - 2016

(Valores em US\$ 1,00)

| SUBSETORES | ICMS Recolhido | ICMS Restituído | ICMS Devido |
|---|--------------------|----------------------|----------------------|
| Eletroeletrônico(*) | 57.365.196 | 783.746.839 | 841.112.034 |
| Relojoeiro | 9.895.054 | 13.297.662 | 23.192.716 |
| Duas rodas | 45.724.210 | 107.606.259 | 153.330.469 |
| Termoplástico | 7.610.263 | 74.720.560 | 82.330.823 |
| Bebidas | 4.484.388 | 2.944.842 | 7.429.230 |
| Metalúrgico | 17.882.696 | 78.578.676 | 96.461.373 |
| Mecânico | 2.569.033 | 61.908.936 | 64.477.969 |
| Madeireiro | 22.508 | 86.546 | 109.054 |
| Papel e papelão | 1.219.710 | 4.256.497 | 5.476.208 |
| Químico | 41.491.143 | 344.009.532 | 385.500.675 |
| Material de limpeza e velas | 744 | 6.889 | 7.633 |
| Vestuário e calçados | 83.265 | 179.299 | 262.564 |
| Produtos Alimentícios | 302.624 | 1.655.249 | 1.957.873 |
| Editorial e gráfico | 467.964 | 768.018 | 1.235.983 |
| Têxtil | 0 | 722.705 | 722.705 |
| Mineral não metálico | 1.888.747 | 2.323.706 | 4.212.454 |
| Mobiliário | 326.287 | 730.001 | 1.056.289 |
| Beneficiamento de borracha | 1.639.749 | 4.700.122 | 6.339.871 |
| Ótico | 1.210.518 | 11.205.060 | 12.415.578 |
| Brinquedos | 449.921 | 619.165 | 1.069.086 |
| Isqueiros, canetas e barbeadores descartáveis | 20.940.633 | 25.171.565 | 46.112.198 |
| Naval | 67.296 | 4.168.198 | 4.235.494 |
| DIVERSOS | 74.411 | 319.965 | 394.376 |
| TOTAIS | 215.716.360 | 1.523.726.291 | 1.739.442.655 |

OBS.: Tributação efetivada sobre os valores faturados na saída dos produtos.

(*) Inclusive bens de informática.

Fonte: CGPRO/SAP

SETOR INDUSTRIAIS
MOVIMENTAÇÃO DO ICMS DO POLO INDUSTRIAL DE MANAUS - 2017

(Valores em US\$ 1,00)

| SUBSETORES | ICMS Recolhido | ICMS Restituído | ICMS Devido |
|---|--------------------|----------------------|----------------------|
| Eletroeletrônico(*) | 81.294.957 | 999.726.120 | 1.081.021.077 |
| Relojoeiro | 19.914.780 | 13.265.576 | 33.180.356 |
| Duas rodas | 46.569.824 | 114.112.661 | 160.682.485 |
| Termoplástico | 7.662.328 | 81.395.155 | 89.057.483 |
| Bebidas | 3.655.316 | 3.938.481 | 7.593.797 |
| Metalúrgico | 28.228.626 | 84.478.780 | 112.707.405 |
| Mecânico | 3.360.527 | 78.557.882 | 81.918.409 |
| Madeireiro | 29.762 | 88.278 | 118.039 |
| Papel e papelão | 4.633.008 | 36.381.831 | 41.014.839 |
| Químico | 47.693.171 | 334.662.970 | 382.356.141 |
| Material de limpeza e velas | 240 | 2.221 | 2.461 |
| Vestuário e calçados | 128.726 | 332.851 | 461.577 |
| Produtos Alimentícios | 291.917 | 1.519.601 | 1.811.518 |
| Editorial e gráfico | 129.434 | 885.080 | 1.014.514 |
| Têxtil | 0 | 970.894 | 970.894 |
| Mineral não metálico | 539.697 | 1.500.901 | 2.040.598 |
| Mobiliário | 385.402 | 1.164.868 | 1.550.270 |
| Beneficiamento de borracha | 102.803 | 6.342.081 | 6.444.884 |
| Ótico | 1.146.589 | 10.613.293 | 11.759.883 |
| Brinquedos | 9.575 | 2.547.044 | 2.556.619 |
| Isqueiros, canetas e barbeadores descartáveis | 22.765.032 | 27.424.103 | 50.189.134 |
| Naval | 34.363 | 333.716 | 368.078 |
| DIVERSOS | 89.380 | 38.018 | 127.398 |
| TOTAIS | 268.665.457 | 1.800.282.405 | 2.068.947.859 |

OBS.: Tributação efetivada sobre os valores faturados na saída dos produtos.

(*) Inclusive bens de informática.

Fonte: CGPRO/SAP

SETOR INDUSTRIAIS
MOVIMENTAÇÃO DO ICMS DO POLO INDUSTRIAL DE MANAUS - 2018

(Valores em US\$ 1,00)

| SUBSETORES | ICMS Recolhido | ICMS Restituído | ICMS Devido |
|---|--------------------|----------------------|----------------------|
| Eletr eletrônico(*) | 80.673.134 | 1.164.031.548 | 1.244.704.682 |
| Relojoeiro | 8.801.957 | 10.503.420 | 19.305.377 |
| Duas rodas | 48.408.109 | 119.136.480 | 167.544.589 |
| Termoplástico | 9.483.279 | 78.302.004 | 87.785.283 |
| Bebidas | 5.190.512 | 7.361.364 | 12.551.876 |
| Metalúrgico | 25.148.507 | 84.169.902 | 109.318.409 |
| Mecânico | 6.694.014 | 81.077.751 | 87.771.764 |
| Madeireiro | 8.411 | 45.251 | 53.662 |
| Papel e papelão | 1.132.252 | 27.412.922 | 28.545.174 |
| Químico | 53.740.733 | 412.235.786 | 465.976.518 |
| Material de limpeza e velas | 0 | 0 | 0 |
| Vestuário e calçados | 91.028 | 211.754 | 302.782 |
| Produtos Alimentícios | 409.340 | 1.955.961 | 2.365.301 |
| Editorial e gráfico | 106.639 | 586.494 | 693.133 |
| Têxtil | 7.134 | 711.506 | 718.641 |
| Mineral não metálico | 440.152 | 1.014.299 | 1.454.451 |
| Mobiliário | 546.339 | 709.278 | 1.255.618 |
| Beneficiamento de borracha | 46.677 | 87.684.376 | 87.731.053 |
| Ótico | 1.004.507 | 9.298.132 | 10.302.639 |
| Brinquedos | 498.804 | 8.266.633 | 8.765.437 |
| Isqueiros, canetas e barbeadores descartáveis | 17.519.995 | 21.049.011 | 38.569.006 |
| Naval | 33.763 | 6.753.559 | 6.787.322 |
| DIVERSOS | 77.458 | 101.248 | 178.706 |
| TOTAIS | 260.062.744 | 2.122.618.679 | 2.382.681.423 |

OBS.: Tributação efetivada sobre os valores faturados na saída dos produtos.

(*) Inclusive bens de informática.

Fonte: CGPRO/SAP

SETOR INDUSTRIAIS
MOVIMENTAÇÃO DO ICMS DO POLO INDUSTRIAL DE MANAUS - 2019

(Valores em US\$ 1,00)

| SUBSETORES | ICMS Recolhido | ICMS Restituído | ICMS Devido |
|---|--------------------|----------------------|----------------------|
| Eletroeletrônico(*) | 66.822.971 | 1.293.258.461 | 1.360.081.432 |
| Relojoeiro | 8.336.338 | 9.441.910 | 17.778.248 |
| Duas rodas | 58.604.745 | 140.876.235 | 199.480.980 |
| Termoplástico | 10.474.537 | 88.891.082 | 99.365.619 |
| Bebidas | 5.836.808 | 7.608.255 | 13.445.063 |
| Metalúrgico | 27.543.072 | 96.231.668 | 123.774.740 |
| Mecânico | 44.264.152 | 43.262.431 | 87.526.582 |
| Madeireiro | 464 | 2.234 | 2.699 |
| Papel e papelão | 1.165.911 | 4.407.392 | 5.573.303 |
| Couros e similares | 667 | 6.178 | 6.845 |
| Químico | 39.902.318 | 319.332.880 | 359.235.198 |
| Material de limpeza e velas | 0 | 0 | 0 |
| Vestuário e calçados | 78.811 | 157.910 | 236.721 |
| Produtos Alimentícios | 678.240 | 5.368.428 | 6.046.668 |
| Editorial e gráfico | 192.169 | 645.255 | 837.424 |
| Têxtil | 84 | 1.060.846 | 1.060.930 |
| Mineral não metálico | 756.181 | 1.976.050 | 2.732.231 |
| Mobiliário | 586.062 | 670.251 | 1.256.312 |
| Beneficiamento de borracha | 71.729 | 5.820.577 | 5.892.306 |
| Ótico | 1.290.036 | 11.812.777 | 13.102.813 |
| Brinquedos | 2.305.388 | 16.868.639 | 19.174.027 |
| Isqueiros, canetas e barbeadores descartáveis | 39.747.777 | 18.960.704 | 58.708.481 |
| Naval | 66.042 | 631.146 | 697.188 |
| DIVERSOS | 46.187 | 44.207 | 90.395 |
| TOTAIS | 308.770.689 | 2.067.335.516 | 2.376.106.205 |

OBS.: Tributação efetivada sobre os valores faturados na saída dos produtos.

(*) Inclusive bens de informática.

Fonte: CGPRO/SAP

SETOR INDUSTRIAIS
MOVIMENTAÇÃO DO ICMS DO POLO INDUSTRIAL DE MANAUS - 2020

(Valores em US\$ 1,00)

| SUBSETORES | ICMS Recolhido | ICMS Restituído | ICMS Devido |
|---|--------------------|----------------------|----------------------|
| Eletroeletrônico(*) | 57.783.138 | 874.421.130 | 932.204.268 |
| Relojoeiro | 5.909.343 | 7.048.978 | 12.958.320 |
| Duas rodas | 30.905.430 | 95.119.992 | 126.025.422 |
| Termoplástico | 11.452.407 | 93.002.790 | 104.455.198 |
| Bebidas | 4.979.703 | 6.354.039 | 11.333.742 |
| Metalúrgico | 25.656.380 | 94.597.052 | 120.253.432 |
| Mecânico | 51.629.726 | 90.814.724 | 142.444.449 |
| Madeireiro | 26.829 | 3.955 | 30.784 |
| Papel e papelão | 992.465 | 3.705.565 | 4.698.030 |
| Couros e similares | 54.356 | 144.870 | 199.226 |
| Químico | 30.956.925 | 248.243.273 | 279.200.198 |
| Material de limpeza e velas | 45 | 9.287 | 9.332 |
| Vestuário e calçados | 93.776 | 176.654 | 270.431 |
| Produtos Alimentícios | 978.705 | 10.085.139 | 11.063.845 |
| Editorial e gráfico | 159.359 | 472.711 | 632.070 |
| Têxtil | 3.178 | 780.178 | 783.356 |
| Mineral não metálico | 360.103 | 1.265.353 | 1.625.456 |
| Mobiliário | 644.875 | 834.774 | 1.479.649 |
| Beneficiamento de borracha | 17.904 | 3.200.435 | 3.218.339 |
| Ótico | 975.316 | 8.896.388 | 9.871.704 |
| Brinquedos | 141.543 | 22.168.529 | 22.310.072 |
| Isqueiros, canetas e barbeadores descartáveis | 25.891.421 | 9.213.908 | 35.105.329 |
| Naval | 113.993 | 9.768.825 | 9.882.818 |
| DIVERSOS | 2.568 | 139 | 2.707 |
| TOTAIS | 249.729.488 | 1.580.328.688 | 1.830.058.177 |

OBS.: Tributação efetivada sobre os valores faturados na saída dos produtos.

(*) Inclusive bens de informática.

Fonte: CGPRO/SAP

SETOR INDUSTRIAIS
MOVIMENTAÇÃO DO ICMS DO POLO INDUSTRIAL DE MANAUS - 2021()**

(Valores em US\$ 1,00)

| SUBSETORES | ICMS Recolhido | ICMS Restituído | ICMS Devido |
|---|--------------------|----------------------|----------------------|
| Eletroeletrônico(*) | 35.943.780 | 895.814.255 | 931.758.035 |
| Relojoeiro | 1.518.614 | 6.951.351 | 8.469.964 |
| Duas rodas | 23.138.311 | 71.769.449 | 94.907.761 |
| Termoplástico | 11.531.546 | 96.305.775 | 107.837.321 |
| Bebidas | 2.394.755 | 3.273.241 | 5.667.997 |
| Metalúrgico | 18.731.918 | 62.506.818 | 81.238.736 |
| Mecânico | 6.529.821 | 35.772.809 | 42.302.630 |
| Madeireiro | 5.169 | 12.375 | 17.543 |
| Papel e papelão | 512.179 | 3.072.355 | 3.584.534 |
| Couros e similares | 42.590 | 389.912 | 432.502 |
| Químico | 20.660.308 | 202.639.209 | 223.299.518 |
| Material de limpeza e velas | 9 | 96.774 | 96.783 |
| Vestuário e calçados | 46.738 | 99.066 | 145.804 |
| Produtos Alimentícios | 638.497 | 6.848.671 | 7.487.168 |
| Editorial e gráfico | 594.108 | 360.864 | 954.972 |
| Têxtil | 925 | 451.673 | 452.598 |
| Mineral não metálico | 274.299 | 1.343.516 | 1.617.814 |
| Mobiliário | 289.005 | 376.818 | 665.822 |
| Beneficiamento de borracha | 31.497 | 74.217 | 105.713 |
| Ótico | 507.465 | 5.331.553 | 5.839.018 |
| Brinquedos | 12.184 | 25.047.396 | 25.059.580 |
| Isqueiros, canetas e barbeadores descartáveis | 13.298.958 | 4.386.101 | 17.685.060 |
| Naval | 49.042 | 332.744 | 381.786 |
| DIVERSOS | 125 | 376 | 501 |
| TOTAIS | 136.751.843 | 1.423.257.318 | 1.560.009.160 |

OBS.: Tributação efetivada sobre os valores faturados na saída dos produtos.

(*) Inclusive bens de informática.

(**) Dados parciais.

Fonte: CGPRO/SAP